



HOLSTEIN  
DE MEXICO  
1958 2018



## CONCURSOS

*Anillo de Calificación "José Valentín González Olvera"*

### Jersey

Machos y Hembras

5 de Diciembre 17:00 Hrs

### Exposición Nacional Holstein

Machos y Hembras Jóvenes

6 de Diciembre 17:00 Hrs

Hembras Adultas

7 de Diciembre 10:00 Hrs

Subasta de las Estrellas

7 de Diciembre 16:00 Hrs

**ECOCENTRO EXPOSTOR "ECOUNION", EL MARQUES, QRO.**



SECRETARÍA  
DE DESARROLLO  
AGROPECUARIO





**ALIMENTANDO  
LAS MEJORES VACAS  
Y OBTENIENDO MAYOR  
CANTIDAD DE LECHE**

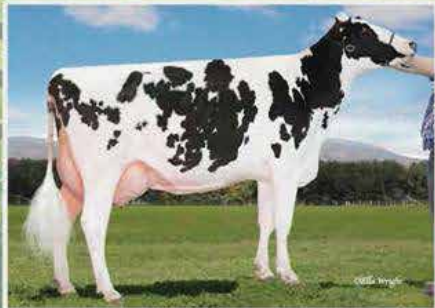

**FORRAJES  
CAMPOS**

CARR. SAN MIGUEL - SAN JULIÁN KM 2,  
SAN MIGUEL EL ALTO, JALISCO  
TEL. (347) 788 5500



CATALOGO DE CONCURSO

RAZA JERSEY



05 de Diciembre de 2019, 17:00 Hrs.

Anillo de Calificación Don José Valentín  
González Olvera  
Eco Centro Expositor "ECOUNION"  
El Marques, Qro

## **MACHOS**

**Clase 11.- Becerro Joven:** Nacidos 1º de DICIEMBRE de 2018 y mayores de 4 meses a la fecha del juicio de la exposición

1.\_\_\_\_ **SANTA FE THUNDER SILVER.-** 01012260733.- 08/MAR/18.- P: THUNDER LORD REWARD.- Prop. JORGE EDUARDO PONCE HERNANDEZ

**Clase 12.- Becerro Maduro:** Nacidos en septiembre, octubre y noviembre de 2018

**Clase 13.- Ternero:** Nacidos del 1º de marzo al 31 de agosto de 2018

**Clase 14.- Toro Joven:** Nacidos del 1º de septiembre de 2017 al 28 de febrero de 2018

**Clase 15.- Gran Campeón y Gran Campeón Reservado:** (Compiten el 1º y 2º lugares de las clases 11, 12, 13 y 14)

.....

## **HEMBRAS JOVENES**

**Clase 20.- Becerra de Verano:** Nacidas del 1º de junio del 2019 en adelante. Deben tener mínimo 4 meses a la fecha del juicio (Exposiciones de **septiembre** del 2019 en adelante)

2.\_\_\_\_ **SANTA FE THUNDER HOLLAND.-** 01012260895.- 07/JUN/19.- P: THUNDER LORD REWARD.- Prop. JORGE EDUARDO PONCE HERNANDEZ

3.\_\_\_\_ **SANTA ELENA 1440.-** 2210468348.- 01/JUN/19.- Prop. JOSE HEREDIA GOMEZ Y FAM.

**Clase 21.- Becerra de Primavera:** Nacidas del 1º de marzo del 2019 en adelante. Deben tener mínimo 4 meses a la fecha del juicio (Exposiciones de julio del 2019 en adelante)

4.\_\_\_\_ **SANTA FE TOG ALTABLITZ COWGIRL.-** 0101260894.- 10/ABR/19.- P: TOG ALTABLITZ AMES.- Prop. JORGE EDUARDO PONCE HERNANDEZ

5.\_\_\_\_ **SANTA ELENA 1435.-** 2210468349.- 03/ABR/19.- Prop. JOSE HEREDIA GOMEZ Y FAM.

6.\_\_\_\_ **SANTA FE THUNDER ROJA.-** 0101234564.- 12/MAR/19.- P: THUNDER LORD REWARD.- Prop. JORGE EDUARDO PONCE HERNANDEZ

**Clase 22.- Becerra de Invierno:** Nacidas en diciembre de 2018, enero y febrero del 2019. Deben tener mínimo 4 meses a la fecha del juicio. (Exposiciones de **marzo** del 2019 en adelante)

7.\_\_\_\_ **SANTA FE THUNDER ANA.-** 0101234572.- 14/DIC/18.- P: THUNDER LORD REWARD.- Prop. JORGE EDUARDO PONCE HERNANDEZ

**Clase 23.- Becerra de Otoño:** Nacidas en septiembre, octubre y noviembre de 2018

8.\_\_\_\_ **SANTA ELENA 1427.-** 2210468350.- 25/NOV/18.- Prop. JOSE HEREDIA GOMEZ Y FAM.

9.\_\_\_\_ **SANTA ELENA 1426.-** 2210468347.- 09/NOV/18.- Prop. JOSE HEREDIA GOMEZ Y FAM.

10.\_\_\_\_ **PEC TEQUILA JANETT.-** 1407204550.- 18/SEP/18.- P: TOWER VUE PRIME TEQUILA-ET.- Prop. POSTA EL CUATRO, S.A. DE C.V.

11.\_\_\_\_ **SANTA FE THUNDER GEORGINA.-** 0101234566.- 13/SEP/18.- P: THUNDER LORD REWARD.- Prop. JORGE EDUARDO PONCE HERNANDEZ

12.\_\_\_\_ **ARROYO SECO 2313.-** 2210282313.- 03/SEP/18.- Prop. GONZALO LOPEZ Y FAM.

13.\_\_\_\_ **ARROYO SECO 2318.-** 2210282318.- 02/SEP/18.- Prop. GONZALO LOPEZ Y FAM.

**Clase 24.- Ternera de Verano:** Nacidas en junio, julio y agosto de 2018

14.\_\_\_\_ **SANTA ELENA 1420.-** 2210468351.- 22/JUL/18.- Prop. JOSE HEREDIA GOMEZ Y FAM.

**Clase 25.- Ternera de Primavera:** Nacidas en marzo, abril y mayo de 2018

15.\_\_\_\_ **BAKADI LOTTO WINNER 4121 MARISA.-** 2210421453.- 29/MAY/18.- P: HOUSELEY LOTTO WINNER.- Prop. GRANJA BAKADI

16.\_\_\_\_ **SANTA ELENA 1417.-** 2210467262.- 28/ABR/18.- Prop. JOSE HEREDIA GOMEZ Y FAM.

17.\_\_\_\_ **BAKADI LEONEL 4118 PETRA.-** 2210421450.- 06/ABR/18.- P: JX FARIA BROTHERS LEONEL.- Prop. GRANJA BAKADI

18.\_\_\_\_ **BAKADI LEONEL 4118 PETRA.-** 2210421455.- 04/ABR/18.- P: JX FARIA BROTHERS LEONEL.- Prop. GRANJA BAKADI

19.\_\_\_\_ **SANTA FE THUNDER HONY.-** 0101117620.- 12/MAR/18.- P: THUNDER LORD REWARD.- Prop. JORGE EDUARDO PONCE HERNANDEZ

20.\_\_\_\_ **ARROYO SECO 2316.-** 2210282316.- 10/MAR/18.- Prop. GONZALO LOPEZ Y FAM.

**Clase 26.- Ternera de Invierno:** Nacidas en diciembre de 2017, enero y febrero de 2018 (sin haber parido)

21.\_\_\_\_ **MPS PHAROAH JADEN JOPLIN.-** USA 067469247.- 25/ENE/18.- P: AHLEM HEADLINE PHAROAH 21795.- Prop. SANTA MARIA LA COTERA

**Clase 27.- Ternera de Otoño:** Nacidas de septiembre, octubre y noviembre de 2017 (sin haber parido)

22.\_\_\_\_ **SANTA FE RESSURECTION DORIS 32.-** 0101117632.- 15/ SEP/17.- P: RAPID BAY RESSURECTION-ET.- Prop. JORGE EDUARDO PONCE HERNANDEZ

**Clase 28.- Campeona Becerra y Campeona Becerra Reservada:** (Compiten el 1º y 2º lugares de las clases 20, 21, 22, 23, 24, 25, 26 y 27)

.....

## **VACAS JOVENES**

**Clase 30.- Vacas 2 Años Secas:** Nacidas después del 1º de septiembre 2016 al último día de agosto 2017

23.\_\_\_\_ **SANTA ELENA 5380.-** 2210467268.- 22/NOV/16.- Prop. JOSE HEREDIA GOMEZ Y FAM.

24.\_\_\_\_ **SANTA ELENA 5355.-** 2210467267.- 29/OCT/16.- Prop. JOSE HEREDIA GOMEZ Y FAM.

**Clase 31.- Vacas en Leche Menores de 2 Años:** Nacidas del 1º de septiembre 2017 o dependiendo de la fecha del juicio

25.\_\_\_\_ **SMITH HAVEN PREMIER BEYONCE.-** USA6735595.- 09/SEP/17.- P: HAWARDEN IMPULS PREMIER.- Prop. JORGE EDUARDO PONCE HERNANDEZ

**Clase 32.- Vaca de 2 Años Joven:** Nacidas del 1º de marzo al último día de agosto de 2017

26.\_\_\_\_ **MISS DESTINY TEQUILA DANCER-ET.-** USA 3143236480.- 03/JUN/17.- P: TOWE VUE PRIME TEQUILA-ET.- Prop. POSTA EL CUATRO, S.A. DE C.V.

27.\_\_\_\_ **ANNES SUNROSE JOEL 81 ADALIA.-** USA3142567982.- 10/MAR/17.- P: GUIMO JOEL-ET.- Prop. SANTA MARIA LA COTERA

28.\_\_\_\_ **SANTA ELENA 1398.-** 22104672679.- 06/MAR/17.- Prop. JOSE HEREDIA GOMEZ Y FAM.

29.\_\_\_\_ **TOPP-VIEW FIZZ ELLA.-** USA172841917.- 01/MAR/17.- P: J-KAY TEQUILA FIZZ.- Prop. SANTA MARIA LA COTERA

30.\_\_\_\_ **AVONLEA APPLERTART OF EMERHILL.-** 0000259447.- 01/MAR/17.- P: CHILL ACTION COLTON-ET.- Prop. JORGE EDUARDO PONCE HERNANDEZ

**Clase 33.- Vaca de 2 Años Madura:** Nacidas del 1º de septiembre de 2016 al último día de febrero de 2017

31.\_\_\_\_ **SANTA ELENA 760.-** 2210467269.- 12/OCT/16.- Prop. JOSE HEREDIA GOMEZ Y FAM.

**Clase 34.- Vaca de 3 Años Joven:** Nacidas del 1º de marzo al último día de agosto de 2016

32.\_\_\_\_ **SANTA ELENA 760**.- 2210467271.- 02/AGO/16.- Prop. JOSE HEREDIA GOMEZ Y FAM.

33.\_\_\_\_ **MARSTE METALICA CLAR**.- USA3136265151.- 01/AGO/16.- P: BW METALICA-ET.- Prop. SANTA MARIA LA COTERA

34.\_\_\_\_ **BAKADI CRITIC 4073 LIZZY**.- 2210328003.- 15/ABR/16.- P: SCHULTZ LEGAL CRITIC-P.- Prop. GRANJA BAKADI

35.\_\_\_\_ **BAKADI CRITIC 7074 LUCY**.- 2210293767.- 05/ABR/16.- P: SCHULTZ LEGAL CRITIC-P.- Prop. GRANJA BAKADI

36.\_\_\_\_ **SANTA ELENA 762**.- 2210467265.- 15/MAR/16.- Prop. JOSE HEREDIA GOMEZ Y FAM.

37.\_\_\_\_ **TOPP-VIEW HG EMMY**.- USA119755790.- 02/MAR/16.- P: SV JADE HIRED GUN-ET.- Prop. SANTA MARIA LA COTERA

**Clase 35.- Vaca de 3 Años Madura:** Nacidas del 1º de septiembre de 2015 al último día de febrero de 2016

**Clase 36.- Campeona Vaca Joven y Campeona Vaca Joven Reservada:** (Compiten el 1º y 2º lugares de las clases 30, 31, 32, 33, 34 y 35)

.....

#### VACAS ADULTAS

**Clase 41.- Vacas Secas 3 y 4 Años:** Nacidas del 1º de septiembre de 2015 al 1º de septiembre de 2016

38.\_\_\_\_ **SANTA ELENA 1381**.- 2210467263.- 15/JUN/16.- Prop. JOSE HEREDIA GOMEZ Y FAM.

**Clase 42.- Vacas Secas Adultas:** Nacidas antes del último día de agosto 2014

**Clase 43.- Vaca de 4 Años:** Nacidas del 1º de septiembre de 2014 al último día de agosto de 2015

**Clase 44.- Vaca de 5 Años:** Nacidas del 1º de septiembre de 2013 al último día de agosto de 2014

39.\_\_\_\_ **HONDONADA ZAPATA 3171 U4141**.- 2201504141.- 09/JUL/2014.- P: GRIEVES ZAPATA.- Prop. GRANJA BAKADI

40.\_\_\_\_ **HONDONADA BICENTE 2790 U4076**.- 2201504076.- 11/MAY/2014.- P: HONDONADA DUNCAN LESTER BICENTE.- Prop. GRANJA BAKADI

**Clase 45.- Vaca de 6 Años o Mayor:** Nacidas antes del 1º de septiembre de 2013

41.\_\_\_\_ **MONTAÑEZ 9095**.- 2210469095.- 15/AGO/13.- Prop. JAIME NORIEGA MONTES

**Clase 46.- Campeona Vaca Adulta y Campeona Vaca Adulta Reservada:** (Compiten el 1º y 2º lugares de las clases 41, 42 43, 44 y 45)

.....

**Clase 47.- Gran Campeona y Gran Campeona Reservada:** (Compiten las Campeonas y las Reservadas de las clases 28, 36, y 46)

.....



# LA FUENTE DE

# Genética de Élite



**Toros  
CON SUPER  
DESCUENTO**

Sandy Valley Bi Paradise (EX-91 EX-MS), Madre de PHARO

Nombre	GTPI	Leche	Pro	Grasa	Tipo	SCR
7H014229 THAHITI	+2813	+2,083	+73	+106	+1.87	+
7H014320 ALPHABET	+2826	+2,083	+69	+111	+2.33	+2.5
250H012975 PHARO	+2573	+1,401	+60	+52	+2.74	+2.1

(Para qué buscar en otro lugar cuando puedes encontrar en esta genética elite todas tus necesidades)  
¡Contacta a tu vendedor Selec Sires más cercano y conoce nuestros esquemas de descuento!

#### ZONA NORTE

MVZ Claudio Meneses Candelas  
(639) 465 1036  
claudiomeneses@msn.com

#### ZONA VALLE DE MÉXICO

Ing. Reyna Cuevas Pat  
(442) 445 2877  
cuevas\_reyna@hotmail.com

#### ZONA QUERÉTARO Y BAJO

MVZ Lino Zamora Quiroz  
(442) 410 5580  
linozamora@hotmail.com

MVZ José Gómez Quiroz  
(442) 265 7589  
(442) 237 9078  
joselectsires@hotmail.com





**30** años de experiencia

Presencia en **9** países

**5** Oficinas Internacionales    **4** Centros de servicio en México - Matriz ubicada en Torreón

Atención y servicio al cliente  
**365** días del año **24/7**

Y una red de distribuidores alrededor del mundo

SOLUCIONES ÓPTIMAS E INTEGRALES PARA LOS PRODUCTORES LECHEROS

J.F. Bristingham 110 Nte. Int. 1 Cd. Industrial de Torreón C.P. 27019 Torreón, Coahuila, Mx.  
+52 (871) 747 1300 | Fax: +52 (871) 747 1334

#KeepMilking  
www.maderoequipos.com.mx

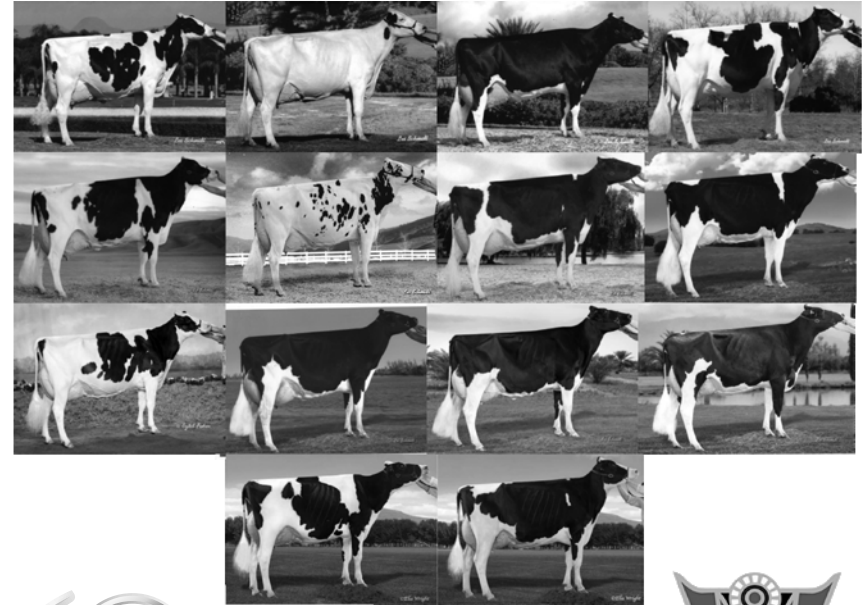

**HOLSTEIN DE MEXICO**  
1959 - 2019



**Exposición Holstein**  
**Juez: Loren Elsass**

Machos y Hembras Jóvenes  
Hembras Adultas  
Subasta de las Estrellas

6 de Diciembre 17:00 Hrs  
7 de Diciembre 10:00 Hrs  
7 de Diciembre 16:00 Hrs

**Anillo de Calificación Don José González Olvera**  
**Eco Centro Expositor, El Marqués, Qro.**



### Código de Honor y Ética en las Exposiciones Holstein

Desde diciembre del 2013, Holstein de México ha promovido el "Código de Honor y Ética" en las Exposiciones Holstein.

El Consejo Directivo nombrará a una Comisión de Ética para cada Exposición o Día Holstein que estará integrada por un Coordinador y cuantas personas sean necesarias para el evento.

La Comisión de Ética supervisará que el Código de Ética sea respetado durante la Exposición o Día Holstein para lo cual se podrá hacer ayudar de inspectores que serán nombrados por el Coordinador.

Cuando se detecte una falta la Comisión recabará las pruebas necesarias e informará, al final del concurso (juzgamiento), al Comité de Exposiciones y Calificación, quien se reunirá en un máximo de 7 días para evaluar la falta y determinar la(s) sanción(es) si la(s) hubiere.

En caso de inconformidad por parte del expositor, éste podrá apelar la decisión del Comité de Exposiciones y Calificación ante el Comité de Honor y Justicia de Holstein de México A.C. cuya decisión será inapelable.

### Código de Ética

Estas prácticas tienen por objetivo preservar la sana competencia y establecer un solo nivel de competencia justo para todos los participantes.

A continuación se exponen las prácticas y principios que deben ser respetados por todos los participantes (socios y no socios) en las exposiciones auspiciadas por Holstein de México A.C. incluyendo los Días Holstein.

#### Prácticas ACEPTABLES

- 1.- Pegado y acomodo de pezones.
- 2.- Sellado de pezones.
- 3.- Aplicación de pomadas o sustancias externas no irritantes en la ubre.
- 4.- Implante de pelo en la borla de la cola.
- 5.- Vendado de las articulaciones (corvejones).

#### Prácticas INACEPTABLES

- a) Presentar un animal (macho o hembra) con datos incorrectos (propietario, criador, edad, etc.).
- b) Declarar incorrectamente datos productivos, reproductivos y/o sanitarios de un animal (producciones, número de partos, fecha de partos, etc.).
- c) Llenar el rumen de manera artificial de un animal con agua o cualquier otro líquido.
- d) Balancear la ubre o cualquiera de sus cuartos internamente con algún irritante u otra sustancia inyectable o algún gas.
- e) Atar las ubres con cuerdas u otros objetos (palos, tubos de metal, etc.) o realizar cualquier práctica para marcar el ligamento medio suspensorio.
- f) Utilizar pelo falso (no naturalmente adherido al cuero) en el lomo.
- g) Realizar una cirugía para cambiar apariencia natural del cuerpo del animal, cuero o pelo, estando permitida(s) la(s) remoción(es) de tetas suplementarias, verrugas y/o cuernos, arreglo del pelo y recorte de las pezuñas.
- h) Aplicación de anestesia epidural (para fijación de cola).
- i) No asistir al estudio de ultrasonido con su animal si éste es seleccionado en los tiempos indicados para la exposición.
- j) No hacer entrega de muestras de orina, leche, sangre o cualquier otro fluido solicitado por la Comisión de Ética de la Exposición.
- k) No hacer entrega de cualquier material, implemento, medicina o sustancia solicitado por la Comisión de Ética de la Exposición.

l) Criticar al juez o interferir con el juicio, manejo de la exposición o con otros expositores mientras se encuentre dentro y en la periferia del anillo de calificación, así como realizar o mostrar cualquier conducta irrespetuosa que dañe la imagen de la raza o de las exposiciones Holstein.

m) Para ayudar a la detección de prácticas inaceptables, se realizarán:  
Supervisión visual "in situ"

Examen de ultrasonido al primero y segundo lugar de cada clase de vacas en leche más los animales que al azar la Comisión de Ética de la Exposición determine.

Prueba de leche (lactosa, porcentaje de grasa y punto crioscópico) a los animales que la Comisión de Ética de la Exposición determine.

### Penalizaciones Aplicar

Serán de acuerdo a:

- a) Faltas por preparación (Incisos "a al h")
- b) Faltas por conducta (Incisos "i al l")

#### Faltas por preparación

1.- Primera Falta (Primera vez)

Amonestación y 2 años de prueba al expositor y al preparador.  
Retiro de los puntos, lugar y premio(s) obtenido(s) por el animal.

2.- Segunda Falta (reincidencia) cometida durante el periodo de prueba.

Suspensión del expositor y del preparador por 12 meses a partir de la siguiente Exposición Holstein a la en que se haya cometido la falta.  
Retiro de los puntos, lugar y premio(s) obtenido(s) por el animal.

#### Faltas por conducta

1.- Primera Falta (Primera vez)

Amonestación y 3 años de prueba al expositor y/o preparador y/o manejador.  
Retiro de los puntos, lugar y premio(s) obtenido(s) por el animal.

2.- Segunda falta (*reincidencia*) cometida durante el periodo de prueba

Suspensión del expositor por 24 meses a partir de la siguiente exposición Holstein a la en que se haya cometido la falta.  
Retiro de los puntos, lugar y premio(s) obtenido(s) por el animal.

La logística que se llevará a cabo el **sábado 7 de Diciembre 2019** en el concurso de las vacas en producción para realizar el estudio de ultrasonido de "ecografía de la ubre", prueba a la que **las vacas que sean colocadas que en esta ocasión en el PRIMERO y SEGUNDO lugar y una vaca seleccionada al azar de cada clase deben de pasar a éste estudio antes de ser ordeñadas**, y será el siguiente:

1.- Se le entregará al manejador al momento de la premiación de cada clase una ficha de **color naranja** al 1ro y 2do lugares y una ficha de **color amarilla** a otra vaca dentro de la misma clase.

2.- Es obligación del portador de la ficha amarilla pasar inmediatamente al salir de la clase al espacio destinado para la realización de la prueba de ecografía, la cual estará ubicada a un lado de la antepista (a un costado de la carpa principal de alojamiento del ganado).

3.- Los animales que reciban la ficha naranja de la sección de hembras jóvenes en producción (vaquilla parida de otoño, vaca de 2 años joven, vaca de 2 años madura, vaca de 3 años joven y vaca de 3 años madura) podrán pasar al estudio ecográfico al terminar la designación de la Campeona Vaca Joven (Campeona Intermedia) y a más tardar antes de la Campeona Vaca Adulta. **La Campeona Vaca Joven y la Campeona Vaca Adulta Reservada, deberán pasar al terminar la selección de la Gran Campeona y su Reservada y antes de ser ordeñadas**, o antes si el propietario (expositor) así lo desea.

4.- En la sección de hembras adultas en producción (vaca de 4 años, vaca de 5 años y vaca de 6 años o mayor) se aplicará el mismo procedimiento que en las jóvenes. Las fichas de color amarillo tendrán que pasar inmediatamente a la prueba. En el caso de las fichas de color naranja pasarán al terminar la elección de la Campeona Vaca Adulta y Campeona Vaca Adulta Reservada. **La Campeona Vaca Adulta y Campeona Vaca Adulta Reservada, deberán pasar al terminar la selección de la Gran Campeona y su Reservada y antes de ser ordeñadas**, o antes si el propietario (expositor) así lo desea.

5.- Al finalizar el Gran Campeonato pasarán inmediatamente a la prueba ecográfica con prioridad la Campeona Vaca Joven y su Reservada, así como la Campeona Vaca Adulta y su Reservada en caso de no haber pasado a éste.

6.- El orden para realizar la prueba de estudio ecográfico de la ubre será conforme van arriban las vacas al lugar designado para la ecografía.

## Acuerdos Para La Participación A Los Premios Regionales

Concursos Especiales

MEJOR BECERRA REGIONAL Y MEJOR VACA REGIONAL

La Unión Ganadera Regional de Querétaro, invitará a ganaderos Holstein de la región para que participen la Exposición Holstein de Querétaro y con ello dar mayor realce a la LXXXIV Feria Internacional Ganadera de Querétaro 2019

La invitación se extenderá a ganaderos que cumplan con los siguientes requisitos:

- Tengan a sus ganaderías ubicadas en el estado más los estados de Guanajuato, Jalisco.
- No hayan asistido regularmente a las Exposiciones Holstein en los últimos años.
- Que cumplan con el lote a movilizar con prueba negativa vigente para brucelosis y tuberculosis

En caso de que el ganadero a invitar sea Socio de Holstein de México y registre actualmente a sus animales en los libros de la Asociación, éste se compromete a suministrar una copia de los registros de los animales elegidos por el Comité al propio Comité. Estos animales concursarán tanto por los Campeonatos de Holstein de México como por los premios regionales, siempre y cuando lleven prefijo de alguna ganadería de la región.

En caso de que el ganadero no sea Socio de HM o siéndolo y no registre actualmente a sus animales, los animales serán identificados a través de dibujo o fotografía por Holstein de México. Estos animales no participarán en los Campeonatos pero sí en los Concursos del Premio Regional, siempre y cuando el ganadero asegure que el animal nació en su explotación.

Los Campeonatos mencionados son a los que se refiere el Reglamento de Exposiciones de Holstein de México y se llevarán a cabo de acuerdo al propio reglamento.

Para los concursos de Mejor Becerra Regional y Mejor Vaca Regional participará el mejor animal que queden clasificado en cada clase y que sea de la Región y/o haya sido apoyados por el programa regional. Se llamará a pista al terminar los juicios de Campeona Becerra y Campeona Vaca Adulta y el Juez Oficial elegirá al mejor animal en ese momento en cada uno de las dos categorías.

Santiago de Querétaro a 5 de septiembre del 2019

**“Considerando que la imagen es muy importante en nuestros eventos, le recordamos que es obligatoria la vestimenta blanca sin publicidad en la pista (camisa y pantalón)”.**

JUEZ OFICIAL



Loren Elsass

Después de graduarse Loren se unió al Ejército de los Estados Unidos, y después de su servicio en Viet Nam regreso a su casa y se incorporó "Quietcove Holstein Farm" manejada por su padre Roger y su hermano Marvin. Loren estuvo a cargo del hato de unas 50 vacas. Con los años Quietcove Holstein Farm se convirtió en una ganadería reconocida a nivel nacional e internacional criando varios ejemplares Holsteins All American & Reservados All American. Su primera nominación All American fue en 1971. Desde entonces Quietcove ha recibido numerosos premios All American & Reservados All American. El hato de Quietcove sigue siendo muy activo hoy en día, con 4 nominaciones All American en 2018.

El éxito de Quietcove Holstein le ha permitido ser juez de exposiciones lecheras. Hasta la fecha ha juzgado en 40 Estados en los Estados Unidos, y en 17 países. Su primera asignación como juez internacional fue en Texcoco, México. Desde ese primer viaje a México, ha juzgado 10 exposiciones en México, incluyendo en dos ocasiones la Feria de Querétaro. Ha tenido el gran honor de juzgar la mayoría de las grandes exposiciones en el mundo con carácter de nacionales en Japón, Australia, Inglaterra, Holanda, Irlanda, Brasil, Argentina, Colombia, España, Costa Rica e Italia. Ha juzgado dos veces la Royal Winter Fair en Toronto, Canadá, y en siete ocasiones en la World Dairy Expo en Madison.

# RANCHO EL RINCON

Semen, Embriones, Sementales y Vaquillas  
**JOSE V. GONZALEZ OLVERA**  
 Apdo. Postal 634 CP 76000  
 Querétaro, Qro.  
 ranchoelrincon@hotmail.com

Tels: 01-442  
 2-35-02-00  
 2-35-03-34  
 Fax: 2-35-02-10



Luchis FJG Super S DEBRA  
 2da Lact 305 d. 15,590 Kgs. E.M.

- SUPER D**  
 =  
 Montross  
 X Supersire  
 X Tempo  
 X Reg DEX  
 X D Design  
 X Leadman  
 X Sexation  
 X Valiant  
 X Elevation  
 X Bootmaker



Luchis Mont SUPER D  
 Padre : Bacon-Hill Montross-ET



GENETICA  
 LONGEVIDAD  
 TIPO Y PRODUCCION

- Abuela** A Mayers Designer DEBRA-ET 3EX 6-10 305 d 15,870 Kgs. En Vida 125,638 Kgs. en 3863 días
- Bisabuela** Luchis FJ Dex DELIA-TE 3-06 339 d 13,830 Kgs. \$2,920 Kgs. de Leche en vida
- Abuela** Luchis FJ Tempo DEDRA 2 3-05 305 d. 17,430 Kgs. 1er. Lugar Nacional de Producción en su clase en 2018. Lleva a la fecha mas de 60,000 Kgs.

**SUPER D = POR LINEA MATERNA 6 DE SUS 10 MADRES SON EXCELENTE Y ENTRE LAS 10 LLEVAN ACUMULADOS MAS DE 600,000 Kgs. DE LECHE**

**Abuela de Mercury**  
 Luchis Planet BABY-TE  
 2da Lactancia 305 d 15,620 Kgs

- MERCURY**  
 =  
 Supersire  
 X Mogul  
 X Planet  
 X Shottle  
 X Goldwin  
 X CB Allen



Luchis Mogul BABY  
 1ra Lact 365 d. 14,087 Kgs.

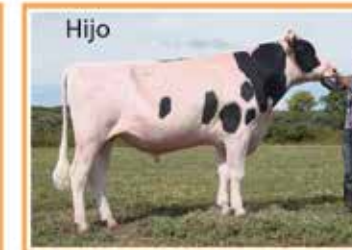

Luchis Supersire MERCURY  
 Padre : Seagull-Bay SUPERSIRE-ET

50 AÑOS CRIANDO HOLSTEIN DE REGISTRO

# MOISES

MONTROSS x MERIDIAN x SNOWMAN



**UN PEDIGRÍ DE ENSUEÑO:**  
Montross x Meridian x Snowman  
de una acreditada familia de vacas  
de mucho tipo, altos índices  
y elevados componentes sólidos:  
las Willemschoeve Rita.

Genética y Semen  
euro-mex

los números  
**uno**  
en fertilidad

aberekin  
centro de inseminación

## Moises

Es el toro completo: altas producciones con mucha grasa y proteína, impresionante en tipo. (+ 1.86), con ubres fabulosas (+ 1.79) y muy buenas patas.

CONAFE	Julio 2019
ICD	3824
Percentil	99 %
Confiabilidad	73 %
Leche	1316 kg
Grasa	60.4g / 0.13 %
Proteína	12.4g / 0.93 %

Longevidad	117	Alta	██████████
Salud Pederal	110	Promedio	██████████
R.células somáticas	99	Promedio	██████████
Días abiertos	105	Promedio	██████████
Facilidad de Parto	6	Fácil	██████████

Tel: 442 102 9176 Cel: 442 247 1312  
El Marqués, Qro.

Maricarmen Junquera G.  
cjtartetas@hotmail.com



## REGLAMENTO DE EXPOSICIONES 2019 Aprobado por el Consejo Directivo de Holstein de México, A.C.

**ARTICULO 1º.** Las Exposiciones o Días Holstein serán oficiales de Holstein de México, A. C. y calificarán para el programa "Lo Mejor de México" cuando cumplan con el presente Reglamento **y concursen como mínimo 51 animales de registro en la pista.**

**ARTICULO 2º.** El juez de la Exposición o Día Holstein debe ser aprobado por el "Comité de Exposiciones y Calificación" y nombrado por escrito por el Presidente, o Director General de Holstein de México, A. C.

**ARTICULO 3º.** En las Exposiciones de ganado Holstein y los Días Holstein, concursarán todos los animales de registro que se contemplan en el capítulo décimo de los Estatutos de Holstein de México, A. C., que se refiere al **LIBRO DE REGISTRO**.

**ARTICULO 4º.** Todos los socios de Holstein de México, A. C. que concursan en una Exposición o Día Holstein deben hacerlo con animales registrados o identificados. De no presentar sus registros o copias fotostáticas de los mismos, no se les inscribirá en el concurso. Los documentos deberán ser entregados a la persona autorizada como "CENSOR" por Holstein de México para levantar el catálogo de la Exposición o Día Holstein. Se podrán inscribir todos los animales presentes en las instalaciones de la exposición hasta el cierre del catálogo, que será determinado por la persona antes mencionada.

**ARTICULO 5º.** En la Exposición o Día Holstein los animales de no socios que concursan con animales sin registro no tendrán derecho a campeonato.

**ARTICULO 6º.** Las Hembras Identificadas (prefijo H I), para concursar por campeonatos deberán tener su CERTIFICADO DE IDENTIFICACION, expedido por Holstein de México, A. C., un año antes, como mínimo, a la fecha del juicio de la Exposición o Día Holstein. Cuando sean menores de 1 año de edad, su expedición deberá ser 3 meses antes, como mínimo, a la fecha del juicio.

**ARTICULO 7º.** Se aceptarán animales menores de 6 meses que concursan sin registro, si la solicitud está en trámite en la Asociación, pero no concursarán para campeonatos.

**ARTICULO 8º.** Para los campeonatos concursarán el 1º y 2º lugares de cada clase. Si éstos, fueran ocupados por animales no calificados para el campeonato (Artículos 5, 6 y 7 de este Reglamento), serán sustituidos por él o los animales de registro mejor colocados en su clase.

**ARTICULO 9º.** Todos los animales para inscribirse en el concurso deberán estar presentes en las instalaciones de la Exposición o Día Holstein en la fecha de la inscripción del ganado.

**ARTICULO 10º.** El reconocimiento al Mejor Animal Criado en México se otorga solo cuando el ejemplar que lo reciba se encuentre dentro de los primeros 5 lugares de su clase.

**ARTICULO 11º.** Los animales para concurso se dividirán por sexo y edad en las siguientes clases:



## MACHOS

**Clase 11.- Becerro Joven:** Nacidos después del 30 de noviembre de 2018 y mayores de 4 meses a la fecha del juicio de la exposición

.....1.- **A MILKSOURCE RAGE-RED-ET.-** 0000309757.- 13-FEB-19.- P: CYCLE MCGUCCI JORDY-RED.- M: MISS APPLE SNAPPLE-RED-ET.- Cdor: MILK SOURCE LLC.- Prop: ING. EDUARDO GARCIA FRIAS

.....2.- \* **SAIZ JACOT TOKIO.-** 1102430894.- 01-DIC-18.- P: FG JACOT RED.- M: SAIZ COLORIN CONSUERO.- Cdor: MILAGROS SAIZ GUTIERREZ - Prop: MILAGROS SAIZ GUTIERREZ

**Clase 12.- Becerro Maduro:** Nacidos en septiembre, octubre y noviembre de 2018

**Clase 13.- Ternero:** Nacidos del 1º de marzo al 31 de agosto de 2018

.....3.- **V V CRUSH ROBERTO.-** 1102243647.- 13-MAR-18.- P: MAVERICK CRUSH.- M: A TRI-KOEBEL MANISTEE-TE.- Cdor: TERA KOEBEL.- Prop: MILAGROS SAIZ GUTIERREZ

**Clase 14.- Toro Joven:** Nacidos del 1º de septiembre de 2017 al 28 de febrero de 2018

.....4.- \* **SAIZ BARBWIRE-RED TOÑO.-** 1102242475.- 26-ENE-18.- P: HYLITE BARBWIRE-RED.- M: SAIZ COLORIN KEIKO.- Cdor: MILAGROS SAIZ GUTIERREZ- Prop: MILAGROS SAIZ GUTIERREZ

.....5.- \* **TANGAMANGA SABINA SABINO.-** 1102117242.- 07-ENE-18.- P: A PLAIN-KNOLL DAMAR SABINA-TE.- M: TANGAMANGA MAC OLIMPIA-TE.- Cdor: HNOS. TORRES BARRERA.- Prop: HNOS. TORRES BARRERA

**Clase 15.- Gran Campeón y Gran Campeón Reservado:** (Compiten el 1º y 2º lugares o los determinados por el artículo 8o de este reglamento, de las clases 11, 12, 13 y 14)

.....

## HEMBRAS JOVENES SIN HABER PARIDO

**Clase 20.- Becerra de Verano:** Nacidas de junio, julio y agosto de 2019. Deben tener mínimo 4 meses a la fecha del juicio (Exposiciones de octubre del 2019 en adelante)

.....6.- + **SAN MIGUEL 4296.-** 1300914296.- 29-JUL-19.- Prop: MIGUEL ANGEL HERNANDEZ SOTO

.....7.- + **SANTA FE 0896.-** 0101260896.- 16-JUL-19.- Prop: JORGE EDUARDO PONCE HERNANDEZ

.....8.- + **EL TRECE 2301.-** 2210472301.- 08-JUL-19.- Prop: JAIME MARTINEZ LOPEZ

.....9.- + **RANCHO ALEGRE 8360.-** 0101348360.- 07-JUL-19.- Prop: HNOS. GONZALEZ GUTIERREZ

.....10.- \* **SANRAFA VERTEX 600.-** 2210467320.- 19-JUN-19.- P: S-S-I TETRIS VERTEX-ET.- M: SANRAFA KORDELL 9764.- Cdor: ASOCIADOS SAN RAFAEL S.P.R. DE R.L. DE C.V.- Prop: ASOCIADOS SAN RAFAEL S.P.R. DE R.L. DE C.V.

.....11.- + **PEÑA ALTA DELTA PANTERA 6751.-** 1407676751.- 17-JUN-19.- Prop: JOSE DE JESUS MARQUEZ MARQUEZ

.....12.- \* **SAIZ EMILIO ALEX.-** 1102409410.- 16-JUN-19.- P: WILT EMILIO.- M: SAIZ SANTANDER SANTA-2F.- Cdor: MILAGROS SAIZ GUTIERREZ.- Prop: MILAGROS SAIZ GUTIERREZ

.....13.- + **GRANJA MARIA II 6241.-** 0100616241.- 15-JUN-19.- Prop: JOSE DANIEL GONZALEZ ENRIQUEZ

.....14.- + **GRANJA MARIA II 6243.-** 0100616243.- 09-JUN-19-19.- Prop: JOSE DANIEL GONZALEZ ENRIQUEZ

.....15.- + **EL TRECE 2305.-** 2210472305.- 08-JUN-19.- Prop: JAIME MARTINEZ LOPEZ

.....16.- + **EL TRECE 2302.-** 2210472302.- 08-JUN-19.- Prop: JAIME MARTINEZ LOPEZ

.....17.- + **MUSO EXPANDER RUBY.-** 1407676040.- 08-JUN-19.- Prop: MIGUEL ANGEL MUÑOZ SOTO

.....18.- + **EL TRECE 2306.-** 2210472306.- 04-JUN-19.- Prop: JAIME MARTINEZ LOPEZ

.....19.- + **EL REFUGIO BOMBERO 6406.-** 1407676406.- 04-JUN-19.- Prop: MARIO HERNANDEZ CONTRERAS

.....20.- \* **S.M. LA COTERA HOLLISTER TOBI-1F.-** 2210438285.- 28-MAY-19.- P: E.S. HOLLISTER.- M: H I KINGSMILL HBULL 8461-X.- Cdor: SANTA MARIA LA COTERA.- Prop: SANTA MARIA LA COTERA

.....21.- + **EL REFUGIO JABIR 6405.-** 1407676405.- 03-JUN-19.- Prop: MIGUEL ANGEL CONTRERAS

.....22.- \* **PEC KING ROYAL ROSABELLA.-** 1407525184.- 02-JUN-19.- P: PLAIN-KNOLL KING ROYAL-ET.- M: PEC SOLOMON ROCHELLE.- Cdor: POSTA EL CUATRO, S.A. DE C.V.- Prop: POSTA EL CUATRO, S.A. DE C.V.

.....23.- \* **S.M. LA COTERA BAILY CHEN NANC.-** 2210438326.- 01-JUN-19.- P: WILLEM'S HOEV W H BAILY CHEN.- M: S. M. LA COTERA REGINALD NIC-TE.- Cdor: SANTA MARIA LA COTERA.- Prop: SANTA MARIA LA COTERA

.....24.- + **ISABEL 1309.-** 2210421309.- 01-JUN-19.- Prop: IGNACIO POSADA

**Clase 21.- Becerra de Primavera:** Nacidas de marzo, abril y mayo del 2019. Deben tener mínimo 4 meses a la fecha del juicio (Exposiciones de julio del 2019 en adelante)

.....25.- + **MONTAÑEZ 9094.-** 2210469094.- 25-MAY-18.- Prop: JAIME NORIEGA MONTES

.....26.- + **SASA 2652.-** 2210452652.- 24-MAY-19.- Prop: GRUPO COLON

.....27.- + **RANCHO ALEGRE 8358.-** 0101348358.- 11-MAY-19.- Prop: HNOS. GONZALEZ GUTIERREZ

.....28.- \* **SAIZ EMILIO MERCHE.-** 1102409406.- 07-MAY-19.- P: WILT EMILIO.- M: SAIZ TEXEL LUCIA.- Cdor: MILAGROS SAIZ GUTIERREZ.- Prop: MILAGROS SAIZ GUTIERREZ

.....29.- + **GRANJA MARIA I 1104.-** 2210421309.- 14-ABR-19.- Prop: JOSE LUIS GONZALEZ ENRIQUEZ

.....30.- + **EL TRECE 2307.-** 2210472307.- 06-ABR-19.- Prop: JAIME MARTINEZ LOPEZ

.....31.- + **ARROYO SECO 2370.-** 2210282370.- 01-ABR-19.- Prop: GONZALO LOPEZ

.....32.- \* **LA VIRGEN EMILIO 8414-2F.-** 2210438414.- 28-MAR-19.- P: WILT EMILIO.- M: LA VIRGEN PRESET 658-1F.- Cdor: ARMANDO SCHIEVENINI REYES.- Prop: ARMANDO SCHIEVENINI REYES

.....33.- + **SAN MIGUEL 4302.-** 1300914302.- 28-MAR-19.- Prop: MIGUEL ANGEL HERNANDEZ SOTO

.....34.- + **LA PEÑUELA 1637.-** 1300911637.- 25-MAR-19.- Prop: RAUL SOTO SOTO

.....35.- \* **PROVIDENCIA SOLOMON JAZZ.-** 1102369654.- 25-MAY-19.- P: WALNUTLAWN SOLOMON.- M: FTEZUELAS JAZZNIGHT 7637.- Cdor: J. DE JESUS GARCIA PLASCENCIA.- Prop: J. DE JESUS GARCIA PLASCENCIA

.....36.- + **SAYOLA 4311.-** 1300914311.- 25-MAR-19.- Prop: LUIS RAUL GARCIA

.....37.- \* **SAIZ HOLUSTER DANIELA-2F.-** 1102409405.- 21-MAR-19.- P: E.S. HOLLISTER.- M: SAIZ SPIRTE VIKY-1F.- Cdor: MILAGROS SAIZ GUTIERREZ.- Prop: MILAGROS SAIZ GUTIERREZ

.....38.- + **PEÑA ALTA MOGUL 6754.-** 1407676754.- 21-MAR-19.- Prop: JOSE DE JESUS MARQUEZ MARQUEZ

.....39.- + **PIRINEOS EMILIO 10610.-** 1102464084.- 21-MAR-19.- Prop: RANCHO LOS PIRINEOS

.....40.- + **LA LAJA 2294.-** 2210282294.- 20-MAR-19.- Prop: ARQ. FCO. JAVIER SORDO MADALENO

.....41.- + **ISABEL 1311.-** 2210421311.- 20-MAR-19.- Prop: IGNACIO POSADA

.....42.- + **GRANJA MARIA I 1186.-** 0100601186.- 19-MAR-19.- Prop: JOSE LUIS GONZALEZ ENRIQUEZ

.....43.- + **GRANJA MARIA II 6217.-** 0100616217.- 19-MAR-19.- Prop: JOSE DANIEL GONZALEZ ENRIQUEZ

.....44.- + **EL TRECE 2308.-** 2210472308.- 17-MAR-19.- Prop: JAIME MARTINEZ LOPEZ

.....45.- + **GRANJA MARIA II 6246.-** 0100616246.- 17-MAR-19.- Prop: JOSE DANIEL GONZALEZ ENRIQUEZ

.....46.- + **MABRI 2299.-** 2210282299.- 13-MAR-19.- Prop: HNOS. MARTINEZ BRIZUELA

.....47.- + **GRANJA MARIA II 6228.-** 01006016228.- 16-MAR-19.- Prop: JOSE DANIEL GONZALEZ ENRIQUEZ

.....48.- + **INGENIERIA 5078.-** 2210475078.- 15-MAR-19.- Prop: UAQ AMAZCALA

.....49.- + **GRANJA MARIA I 1198.-** 0100601198.- 15-MAR-19.- Prop: JOSE LUIS GONZALEZ ENRIQUEZ

.....50.- + SAN MIGUEL 4301.- 1300914301.- 15-MAR-19.- Prop: MIGUEL ANGEL HERNANDEZ SOTO

.....51.- + LA LAJA 2291.- 2210282291.- 15-MAR-19.- Prop: FCO. JAVIER SORDO MADALENO

.....52.- + \* TEC-CQ MANDELA 6117.- 2210056117.- 14-MAR-19.- P: WEBB-VUE SSI MNT MANDELA-ET.- M: TEC-CQ MOGUL 5693-G.- Cdor: INSTITUTO TECNOLÓGICO Y DE ESTUDIOS SUPERIORES DE MONTERREY.- Prop: INSTITUTO TECNOLÓGICO Y DE ESTUDIOS SUPERIORES DE MONTERREY

.....53.- + MUSO SOLOMON 2524.- 1407252524.- 12-MAR-19.- Prop: MIGUEL ANGEL MUÑOZ SOTO

.....54.- + SAYOLA 5319.- 1300915319.- 11-MAR-19.- Prop: LUIS RAUL GARCIA

.....55.- \* PROVIDENCIA SIDEKICK JORDANA.- 1102369655.- 10-MAR-19.- P: WALNUTLAWN SIDEKICK.- M: FTEZUELAS LAUTHORITY 6992.- Cdor: J. DE JESUS GARCIA PLASCENCIA.- Prop: J. DE JESUS GARCIA PLASCENCIA

.....56.- + RANCHO ALEGRE 8357.- 0101348357.- 10-MAR-19.- Prop: HNOS. GONZALEZ GUTIERREZ

.....57.- A CRESTBROOKE D BACK TATUM.- 0000309755.- 09-MAR-19.- P: MR D APPLE DIAMONBACK.- M: CRESTBOOKE TALEIGHA-ET.- Cdor: KILE R. NATZKE.- Prop: ING. EDUARDO GARCIA FRIAS

.....58.- \* SANRAFA SLATER 7108.- 2210387108.- 09-MAR-19.- P: WALNUTLAWN SLATER.- M: SANRAFA AICON 0086.- Cdor: ASOCIADOS SAN RAFAEL S.P.R. DE R.L. DE C.V.- Prop: ASOCIADOS SAN RAFAEL S.P.R. DE R.L. DE C.V.

.....59.- \* S.M. LA COTERA IMPRESSION SAMY.- 2210416571.- 08-MAR-19.- P: MONUMENT IMPRESSION-ET.- M: C WALNUTLAWN SUMMERS SONG.- Cdor: SANTA MARIA LA COTERA.- Prop: SANTA MARIA LA COTERA

.....60.- + SAN ANTONIO 4316.- 1300914316.- 05-MAR-19.- Prop: ANGEL CASTRO ESCOBEDO

.....61.- \* PEC DEMPSEY AMIRA-TE.- 1407204604.- 04-MAR-19.- P: LIRR DREW DEMPSEY.- M: A KINGSMILL WJ AMETHYST-ET.- Cdor: POSTA EL CUATRO, S.A. DE C.V.- Prop: POSTA EL CUATRO, S.A. DE C.V.

.....62.- \* LUZMA VERTEX 6039.- 2210466039.- 04-MAR-19.- P: S-S-I TETRISD VERTEX-ET.- M: LUZMA DRESSER 5449.- Cdor: JORGE ROIZ GONZALEZ.- Prop: JORGE ROIZ GONZALEZ

.....63.- + EL REFUGIO ATTICO 6407.- 1407676407.- 04-MAR-19.- Prop: MARIO HERNANDEZ CONTRERAS

.....64.- MISS DIAMOND DEVOTION-ET.- 3006311976.- 03-MAR-19.- P: VAL-BISSON DOORMAN-ET.- M: K-LAND KILO BLACK DIAMOND.- Cdor: BLACK DIAMOND PARTNERSHIP.- Prop: SANTA MARIA LA COTERA

.....65.- + PIRINEOS HOLLISTER 10559.- 1102464083.- 03-MAR-19.- Prop: RANCHO LOS PIRINEOS

.....66.- + LA PEÑUELA 4357.- 1300914357.- 02-MAR-19.- Prop: RAUL SOTO SOTO

.....67.- \* PEC JACOBY BERENICE.- 1407204598.- 02-MAR-19.- P: CYCLYE DOORMAN JACOBY-ET.- M: V V GOLDCHIP BELKYSS.- Cdor: POSTA EL CUATRO, S.A. DE C.V.- Prop: POSTA EL CUATRO, S.A. DE C.V.

.....68.- + EL TRECE 2300.- 2210472300.- 01-MAR-19.- Prop: JAIME MARTINEZ LOPEZ

.....69.- + GRANJA MARIA I 1183.- 0100601183.- 01-MAR-19.- Prop: JOSE LUIS GONZALEZ ENRIQUEZ

.....70.- + ARROYO SECO 2372.- 2210282372.- 01-MAR-19.- Prop: GONZALO LOPEZ

.....71.- + EL TRECE 2299.- 2210472299.- 01-MAR-19.- Prop: JAIME MARTINEZ LOPEZ

**Clase 22.- Becerra de Invierno:** Nacidas en diciembre de 2018, enero y febrero del 2019. Deben tener mínimo 4 meses a la fecha del juicio. (Exposiciones de marzo del 2019 en adelante)

.....72.- + SASA 6180.- 2210456180.- 01-FEB-19.- Prop: GRUPO COLON

.....73.- \* SAIZ DOORMAN AMPARO.- 1102409380.- 28-ENE-19.- P: VAL-BISSON DOORMAN.- M: SAIZ SANTANDER BERE-2F.- Cdor: MILAGROS SAIZ GUTIERREZ.- Prop: MILAGROS SAIZ GUTIERREZ

.....74.- + \* TEC-CQ MAGICDAY 6106.- 2210056106.- 27-ENE-19.- P: S-S-I SUPERSIER MAGICDAY-ET.- M: TEC-CQ GABOR 5428.- Cdor: INSTITUTO TECNOLÓGICO Y DE ESTUDIOS SUPERIORES DE MONTERREY.- Prop: INSTITUTO TECNOLÓGICO Y DE ESTUDIOS SUPERIORES DE MONTERREY

.....75.- + PIRINEOS HEADLINER 10429.- 1102464082.- 21-ENE-19.- Prop: RANCHO LOS PIRINEOS

LA CASA DE LA GENÉTICA

# SUBASTA SUPREMA

*Holstein 2020*

10:00 A.M.  
Recorrido a Centro de Inseminación Artificial

10:30 HRS.  
PEC SHOW

12:30 HRS.  
Inicio de SUBASTA

*Sábado*  
**29 FEBRERO**  
Instalaciones **RANCHO EL GUAYABO**

**VAQUILLAS, SEMENTALES Y SEMEN**  
TODO DE REGISTRO

POSTA EL CUATRO, S.A. DE C.V.

Gracias por  
acompañarnos un  
año más,  
¡Felices fiestas!

- .....76.- + **PIRINEOS EMILIO 10425.-** #102464081.- 19-ENE-19.- Prop: RANCHO LOS PIRINEOS
- .....77.- + **EL REFUGIO ARMOUR 6408.-** 1407676408.- 16-ENE-19.- Prop: MARIO HERNANDEZ CONTRERAS
- .....78.- + **LA PEÑUELA 4356.-** 1300914356.- 01-ENE-19.- Prop: RAUL SOTO SOTO
- .....79.- \* **LUZMA VERTEX 6000.-** 2210466101.- 30-DIC-18.- P: S-S-I TRISRID VERTEX-ET.- M: LUZMA AICON 5615.- Cdor: JORGE ROIZ GONZALEZ.- Prop: JORGE ROIZ GONZALEZ
- .....80.- \* **LUZMA THOREAU 5997.-** 2210466098.- 26-DIC-18.- P: GIL-GAR MOGUL THOREAU-ET.- M: LUZMA BENGAL 5407-G-2F.- Cdor: JORGE ROIZ GONZALEZ.- Prop: JORGE ROIZ GONZALEZ
- .....81.- \* **SAIZ HORACIO NIURKA-2F.-** 1102409383.- 23-DIC-18.- P: SAIZ JASPER HORACIO.- M: SAIZ SANTANDER CECY-1F.- Cdor: MILAGROS SAIZ GUTIERREZ.- Prop: MILAGROS SAIZ GUTIERREZ
- .....82.- + **MABRI 2298.-** 2210282298.- 20-DIC-18.- Prop: HNOS. MARTINEZ BRIZUELA
- .....83.- \* **LA VIRGEN KINGBOY 8360-Y.-** 2210438360.- 19-DIC-18.- P: MORNINGVIEW MCC KINGBOY-ET.- M: H I BAXTER 422-Y.- Cdor: ARMANDO SCHIEVENINI REYES.- Prop: ARMANDO SCHIEVENINI REYES
- .....84.- \* **PEC DIAMONBACK ARETXA-TE.-** 1407204567.- 17-DIC-18.- P: MR D APPLE DIAMONBACK.- M: C DESLACS GOLDCHIP ARWANNE-TE.- Cdor: POSTA EL CUATRO, S.A. DE C.V.- Prop: POSTA EL CUATRO, S.A. DE C.V.
- .....85.- + **SAYOLA 5320.-** 1300915320.- 16-DIC-18.- Prop: LUIS RAUL GARCIA
- .....86.- \* **CJ MALICIUS FAN.-** 1402957865.- 16-DIC-18.- P: VIEUXSAULE MALICIEUX.- M: CJ DORMAN NAVIDAD-TE.- Cdor: CRISTIAN JAIRO MUÑOZ MARQUEZ.- Prop: CRISTIAN JAIRO MUÑOZ MARQUEZ
- .....87.- \* **S.M. LA COTERA HOLLISTER BRIANA.-** 2210416531.- 15-DIC-18.- P: E.S. HOLLISTER.- M: S.M. LA COTERA LIASION BARBIE.- Cdor: SANTA MARIA LA COTERA.- Prop: SANTA MARIA LA COTERA
- .....88.- + **DELICIAS 1845.-** 0101281845.- 13-DIC-18.- Prop: HNOS. FERREGRINO
- .....89.- + **EL TRECE 2303.-** 2210472303.- 12-DIC-18.- Prop: JAIME MARTINEZ LOPEZ
- .....90.- + **GRANJA MARIA II 6229.-** 0100616229.- 12-DIC-18.- Prop: JOSE DANIEL GONZALEZ ENRIQUEZ
- .....91.- \* **FTEZUELAS PHANTOM 8931.-** 2210378931.- 12-DIC-18.- P: SEAGULL-BAY PHANTOM-ET.- M: FTEZUELAS BRAWLER 6792.- Cdor: JOSE IGNACIO GERARDO CERVANTES GUTIERREZ.- Prop: JOSE IGNACIO GERARDO CERVANTES GUTIERREZ
- .....92.- + **EL REFUGIO CONTROL 6409.-** 1407676409.- 12-DIC-18.- Prop: MARIO HERNANDEZ CONTRERAS
- .....93.- + **MUSO LAVANGUARD 2520.-** 14072252520.- 12-DIC-18.- Prop: MIGUEL ANGEL MUÑOZ SOTO
- .....94.- + **INGENIERIA 5076.-** 2210475076.- 10-DIC-18.- Prop: UAQ AMAZCALA
- .....95.- + **GRANJA MARIA II 6237.-** 0100616237.- 10-DIC-18.- Prop: JOSE DANIEL GONZALEZ ENRIQUEZ
- .....96.- + **GRANJA MARIA I 1153.-** 0100601153.- 10-DIC-18.- Prop: JOSE LUIS GONZALEZ ENRIQUEZ
- .....97.- + **LA PEÑUELA 1588.-** 1300911588.- 08-DIC-18.- Prop: RAUL SOTO SOTO
- .....98.- + **SAN ANTONIO 4320.-** 1300914320.- 08-DIC-18.- Prop: ANGEL CASTRO ESCOBEDO
- .....99.- + **MABRI 2297.-** 2210282297.- 08-DIC-18.- Prop: HENOS. MARTINEZ BRIZUELA
- .....100.- + **LA PEÑUELA 1635.-** 1300911635.- 07-DIC-18.- Prop: RAUL SOTO SOTO
- .....101.- + **EL TRECE 2309.-** 2210472309.- 07-DIC-18.- Prop: JAIME MARTINEZ LOPEZ
- .....102.- + **ALEGRE 8356.-** 0101348356.- 05-DIC-18.- Prop: HNOS. GONZALEZ GUTIERREZ
- .....103.- + \* **TEC-CQ STERLING 6084.-** 2210056084.- 04-DIC-18.- P: SANDY-VALLEY STERLING-ET.- M: TEC-CQ MOGUL 5680.- Cdor: INSTITUTO TECNOLÓGICO Y DE ESTUDIOS SUPERIORES DE MONTERREY.- Prop: INSTITUTO TECNOLÓGICO Y DE ESTUDIOS SUPERIORES DE MONTERREY
- .....104.- + **MONTAÑEZ 9097.-** 2210469097.- 04-DIC-18.- Prop: JAIME NORIEGA MONTES

.....**105.- GPE SODUKU FABIOLA.-** 2210407327.- 03-MAR-18.- P: REGAN SODUKU ET.- M: GPE BRAXTON FABIOLA.- Cdor: SOCIEDAD PRODUCTORA GUADALUPE S.P.R. DE R.L. DE C.V.- Prop: SOCIEDAD PRODUCTORA GUADALUPE S.P.R. DE R.L. DE C.V.

.....**106.- + ISABEL 1308.-** 2210421308.- 03-DIC-18.- Prop: IGNACIO POSADA

.....**107.- \* PROVIDENCIA SOLOMON REGINAS 1F.-** 1102239353.- 03-DIC-18.- P: WALNUTLAWN SOLOMON.- M: H I REGINALD-Y.- Cdor: J. DE JESUS GARCIA PLASCENCIA- Prop: J. DE JESUS GARCIA PLASCENCIA

.....**108.- + LA LAJA 2292.-** 2210282292.- 02-DIC-18.- Prop: FCO. JAVIER SORDO MADALENO

.....**109.- \* PEC CHRISMT C BASILIA.-** 1407204575.- 01-DIC-18.- P: A SEAGULL-BAY CHRISMT C 410-ET.- M: C GEN-COM SID BECKY-G.- Cdor: POSTA EL CUATRO, S.A. DE C.V.- Prop: POSTA EL CUATRO, S.A. DE C.V.

.....**110.- \* LA VIRGEN KINGBOY 8354-Y.-** 2210438354.- 01-DIC-18.- P: MONRNINGVIEW MCC KINGBOY-ET.- M: H I 63-X.- Cdor: ARMANDO SCHIEVENINI REYES- Prop: ARMANDO SCHIEVENINI REYES

.....**111.- + TIZAYUCA 4520.-** 1300924520.- 01-DIC-18.- Prop: ISMAEL DIAZ

.....**112.- \* S.M. LA COTERA HOLLISTER ELENA.-** 2210416516.- 01-DIC-18.- P: E.S. HOLLISTER.- M: GEAL AN LOED EMILIANO EMMA.- Cdor: SANTA MARIA LA COTERA.- Prop: SANTA MARIA LA COTERA

.....**113.- \* S.M. LA COTERA HOLLISTER PERLA-2F.-** 2210416522.- 01-DIC-18.- P: E.S. HOLLISTER.- M: S.M. LA COTERA REGINALD PAC-1F.- Cdor: SANTA MARIA LA COTERA.- Prop: SANTA MARIA LA COTERA

**Clase 23.- Becerra de Otoño:** Nacidas de septiembre, octubre y noviembre de 2018

.....**114.- + \* TEC-CQ STERLING 6075.-** 2210056075.- 16-DIC-18.- P: SANDY-VALLEY STERLING-ET.- M: TEC-CQ MAXUM 5529.- Cdor: INSTITUTO TECNOLÓGICO Y DE ESTUDIOS SUPERIORES DE MONTERREY.- Prop: INSTITUTO TECNOLÓGICO Y DE ESTUDIOS SUPERIORES DE MONTERREY

.....**115.- \* GPE SOLOMON SHARON.-** 2210407279.- 04-NOV-18.- P: WALNUTLAWN SOLOMON.- M: GPE HERO SHARON.- Cdor: SOCIEDAD PRODUCTORA GUADALUPE S.P.R. DE R.L. DE C.V.- Prop: SOCIEDAD PRODUCTORA GUADALUPE S.P.R. DE R.L. DE C.V.

.....**116.- + MUSO FEVER 2518.-** 1407252518.- 24-OCT-18.- Prop: MIGUEL ANGEL MUÑOZ SOTO

.....**117.- \* S.M. LA COTERA HOLLISTER BRENDA.-** 2210416499.- 14-OCT-18.- P: E.S. HOLLISTER.- M: GEAL AN LOED STANLEY CUP BRISA.- Cdor: SANTA MARIA LA COTERA.- Prop: SANTA MARIA LA COTERA

.....**118.- + TIZAYUCA 4521.-** 1300924521.- 13-OCT-18.- Prop: ISMAEL DIAZ

.....**119.- H I CAMPANERO EVA-X.-** 102409384.- 12-OCT-18.- P: DESCONOCIDO.- M: DESCONOCIDA.- Cdor: DESCONOCIDO.- Prop: MILAGROS SAIZ GUTIERREZ

.....**120.- \* GPE LUBBERT 7227.-** 2210407228.- 11-OCT-18.- P: DG LUBBERT-ET.- M: GPE LUBERT RUSA.- Cdor: SOCIEDAD PRODUCTORA GUADALUPE S.P.R. DE R.L. DE C.V.- Prop: SOCIEDAD PRODUCTORA GUADALUPE S.P.R. DE R.L. DE C.V.

.....**121.- + EL REFUGIO DARYL 6412.-** 1407676412.- 03-OCT-18.- Prop: MARIO HERNANDEZ CONTRERAS

.....**122.- + DELICIAS 1842.-** 0101281842.- 30-SEP-18.- Prop: HNOS. FERERINO

.....**123.- + SASA 6177.-** 2210456177.- 29-SEP-18.- Prop: GRUPO COLON

.....**124.- + DELICIAS 1846.-** 0101281846.- 25-SEP-18.- Prop: HNOS. FERERINO

.....**125.- \* FTEZUELAS DEFEND 8746.-** 2210378746.- 25-SEP-18.- P: A SEAGULL-BAY SH DEFEND-TE.- M: FTEZUELAS SANCHEZ 4017-2F.- Cdor: JOSE IGNACIO GERARDO CERVANTES GUTIERREZ- Prop: JOSE IGNACIO GERARDO CERVANTES GUTIERREZ

.....**126.- + EL REFUGIO ELEGABT 6410.-** 1407676410.- 23-SEP-18.- Prop: MARIO HERNANDEZ CONTRERAS

.....**127.- + MONTAÑEZ 9098.-** 2210469098.- 22-SEP-18.- Prop: JAIME NORIEGA MONTES

.....**128.- + PIRINEOS EMILIO 10117.-** 1102464080.- 21-SEP-18.- Prop: RANCHO LOS PIRINEOS

.....**129.- + PALPA 3149.-** 2210473149.- 20-SEP-18.- Prop: GRANJA PALPA

.....**130.- + GRANJA MARIA II 6190.-** 01006616190.- 19-SEP-18.- Prop: JOSE DANIEL GONZALEZ ENRIQUEZ

.....**131.- \* SAIZ WINDBROOK AMELIA.-** 1102409400.- 18-SEP-18.- P: GILLETTE WINDBROOK.- M: SAIZ SANTANDER ANASTASIA-2F.- Cdor: MILAGROS SAIZ GUTIERREZ.- Prop: MILAGROS SAIZ GUTIERREZ

.....**132.- \* LA VIRGEN SOLOMON 6634-1F.-** 2210416634.- 17-SEP-18.- P: WALNUTLAWN SOLOMON.- M: H I 229-X.- Cdor: ARMANDO SCHIEVENINI REYES.- Prop: ARMANDO SCHIEVENINI REYES

.....**133.- + GRANJA MARIA I 1160.-** 0100601160.- 15-SEP-18.- Prop: JOSE LUIS GONZALEZ ENRIQUEZ

.....**134.- + MABRI 2300.-** 2210282300.- 14-SEP-18.- Prop: HNOS. MARTINEZ BRIZUELA

.....**135.- \* S.M. LA COTERA EMILIO LEONOR-1F.-** 2210416488.- 12-SEP-18.- P: WILT EMILIO.- M: H I LAUTHORITY LEILA-Y.- Cdor: SANTA MARIA LA COTERA.- Prop: SANTA MARIA LA COTERA

.....**136.- \* LUZMA TIMBER 5912.-** 2210285912.- 10-SEP-18.- P: A SEAGULL-BAY MR TIMBER-TE.- M: LUZMA DONATELLO 5184-2F.- Cdor: JORGE ROIZ GONZALEZ.- Prop: JORGE ROIZ GONZALEZ

.....**137.- + ISABEL 1307.-** 2210421307.- 08-SEP-18.- Prop: IGNACIO POSADA

.....**138.- \* FTEZUELAS MC CAREY 8702.-** 2210378702.- 07-SEP-18.- P: A IHG RACER MCAREY 679-TE.- M: FTEZUELAS TEE OFF 5555.- Cdor: JOSE IGNACIO GERARDO CERVANTES GUTIERREZ- Prop: JOSE IGNACIO GERARDO CERVANTES GUTIERREZ

.....**139.- + PIRINEOS EMILIO 10072.-** 1102464079.- 07-SEP-18.- Prop: RANCHO LOS PIRINEOS

.....**140.- TRIPLE S AWESOME MISSME-RED.-** 3201712449.- 05-SEP-18.- P: LUCK-E AWESOME-RED.- M: GOLDEN-AOKS MOONLITE KIS-ET.- Cdor: TRIPLE S FARMS.- Prop: SANTA MARIA LA COTERA

.....**141.- HILROSE AVALNCH AMAZON-ET.-** 3204897976.- 04-SEP-18.- P: DYMENTHOLM MR APP AVALANCHE-TW.- M: HILROSE ADVENT ANNA-RED-ET.- Cdor: JOSEPH A. BRANTMEIER.- Prop: SANTA MARIA LA COTERA

.....**142.- + EL REFUGIO DARYL 6411.-** 1407676411.- 04-SEP-18.- Prop: MARIO HERNANDEZ CONTRERAS

.....**143.- \* SANRAFA VERTEX 6808.-** 2210386808.- 04-SEP-18.- P: S-S-I TETRIS VERTEX-ET.- M: SANRAFA TABLE 8993.- Cdor: ASOCIADOS SAN RAFAEL S.P.R. DE R.L. DE C.V.- Prop: ASOCIADOS SAN RAFAEL S.P.R. DE R.L. DE C.V.

.....**144.- \* SANRAFA TIMBER 6807.-** 2210386807.- 04-SEP-18.- P: A SEAGULL-BAY MR TIMER-TE.- M: SANRAFA SEARCH 8305-2F.- Cdor: ASOCIADOS SAN RAFAEL S.P.R. DE R.L. DE C.V.- Prop: ASOCIADOS SAN RAFAEL S.P.R. DE R.L. DE C.V.

.....**145.- + SAN ANTONIO 0473.-** 1300770473.- 03-SEP-18.- Prop: ANGEL CASTRO ESCOBEDO

.....**146.- \* PEC BEEMER BENICIA-TE.-** 1407204457.- 03-SEP-18.- P: POL BUTTE MC BEEMER.- M: C GEN-COM SID BECKY-G.- Cdor: POSTA EL CUATRO S.A. DE C.V.- Prop: POSTA EL CUATRO, S.A. DE C.V.

.....**147.- + SASA 2801.-** 2210472801.- 02-SEP-18.- Prop: GRUPO COLON

.....**148.- + EL TRECE 2304.-** 2210422304.- 02-SEP-18.- Prop: JAIME MARTINEZ LOPEZ

.....**149.- S.M. LA COTERA DEMPSEY PROMISE.-** 2210383066.- 01-SEP-18.- P: LIRR DREW DEMPSEY.- M: A HILROSE BRAXTON PROMISE.- Cdor: SANTA MARIA LA COTERA.- Prop: SANTA MARIA LA COTERA

.....**150.- + SASA 2822.-** 2210422304.- 01-SEP-18.- Prop: GRUPO COLON

**Clase 24.- Ternera de Verano:** Nacidas de junio, julio y agosto de 2018

.....**151.- + ARROYO SECO 2182.-** 2210282182.- 28-AGO-18.- Prop: GONZALO LOPEZ

.....**152.- \* SAIZ APPLAUSSE ABIGAIL.-** 1102409394.- 26-AGO-18.- P: LINDERNRIGHT APPLAUSE.- M: PAJARO AZUL ALEXANDER SHASHA.- Cdor: MILAGROS SAIZ GUTIERREZ.- Prop: MILAGROS SAIZ GUTIERREZ

.....**153.- + \* TEC-CQ STERLING 6041.-** 2210056041.- 15-AGO-18.- P: SANDY-VALLEY STERLING-ET.- M: TEC-CQ PAGEWIRE 5664.- Cdor: INSTITUTO TECNOLÓGICO Y DE ESTUDIOS SUPERIORES DE MONTERREY.- Prop: INSTITUTO TECNOLÓGICO Y DE ESTUDIOS SUPERIORES DE MONTERREY

.....**154.- \* GPE PEGO MARGARITA.-** 2210407086.- 09-AGO-18.- P: S.M. LA COTERA BRAXTON PEGO-TE.- M: GPE ROY MARGARITA.- Cdor: SOCIEDAD PRODUCTORA GUADALUPE S.P.R. DE R.L. DE C.V.- Prop: SOCIEDAD PRODUCTORA GUADALUPE S.P.R. DE R.L. DE C.V.

.....**155.- + SASA 6167.-** 2210416167.- 06-AGO-18.- Prop: GRUPO COLON

.....156.- + \* **TEC-CQ STERLING 6037.-** 2210056176.- 01-AGO-18.- P: SANDY-VALLEY STERLING-ET.- M: TEC-CQ STERLING 5697.- Cdor: INSTITUTO TECNOLÓGICO Y DE ESTUDIOS SUPERIORES DE MONTERREY.- Prop: INSTITUTO TECNOLÓGICO Y DE ESTUDIOS SUPERIORES DE MONTERREY

.....157.- + **EL TRECE 2312.-** 2210472312.- 28-JUL-18.- Prop: JAIME MARTINEZ LOPEZ

.....158.- + **LA VIRGEN HEADLINER 3044-G-Y.-** 2210473044.- 13-JUL-18.- P: SEAGULL-BAY HEADLINER-ET.- M: H I 2469-X.- Cdor: ARMANDO SCHIEVENINI REYES.- Prop: ARMANDO SCHIEVENINI REYES

.....159.- + **FTEZUELAS GRANITE 8576.-** 2210388520.- 12-JUL-18.- P: PROGENESIS GRANITE.- M: FTEZUELAS BOMBERO 7334.- Cdor: JOSE IGNACIO GERARDO CERVANTES GUTIERREZ.- Prop: JOSE IGNACIO GERARDO CERVANTES GUTIERREZ

.....160.- + **SAIZ TIGER JADE.-** 1102409385.- 04-JUL-18.- P: DG PONDEROSA TIGER-RED.- M: SAIZ SPIRTE JESSY.- Cdor: MILAGROS SAIZ GUTIERREZ.- Prop: MILAGROS SAIZ GUTIERREZ

.....161.- + **PIRINEOS EMILIO 9912.-** 1102464078.- 29-JUN-18.- Prop: RANCHO LOS PIRINEOS

.....162.- + **ARROYO SECO 2187.-** 2210282787.- 27-JUN-18.- Prop: GONZALO LOPEZ

.....163.- + **MABRIU 2301.-** 2210282301.- 22-JUN-18.- Prop: HNOS. MARTINEZ BRIZUELA

.....164.- + **PIRINEOS EMILIO 9901.-** 1102464077.- 22-JUN-18.- Prop: RANCHO LOS PIRINEOS

.....165.- + **EL TRECE 2310.-** 2210472310.- 21-JUN-18.- Prop: JAIME MARTINEZ LOPEZ

.....166.- + **SAN ANTONIO 4322.-** 1300914322.- 20-JUN-18.- Prop: ANGEL CASTRO ESCOBEDO

.....167.- + \* **S.M. LA COTERA LAUTHORITY LILO.-** 2210383088.- 20-JUN-18.- P: COMESTAR LAUTHORITY.- M: S.M. LA COTERA LIAISON LOLA.- Cdor: SANTA MARIA LA COTERA.- Prop: SANTA MARIA LA COTERA

.....168.- + **LA VIRGEN BEEMER 6483-1F.-** 2210416483.- 15-JUN-18.- P: POL BUTTE MC BEEMER.- M: H I SILVER 746-Y.- Cdor: ARMANDO SCHIEVENINI REYES.- Prop: ARMANDO SCHIEVENINI REYES

.....169.- + **LA LAJA 2295.-** 2210282295.- 15-JUN-18.- Prop: **FCO. JAVIER SORDO MADALENO**

.....170.- + **MONTAÑEZ 9096.-** 2210469096.- 10-JUN-18.- Prop: JAIME NORIEGA MONTES

.....171.- + \* **FTEZUELAS APPRENTICE 8520.-** 2210388520.- 10-JUN-18.- P: ENDCO APPRENTICE-ET.- M: FTEZUELAS ELABORATE 6012.- Cdor: JOSE IGNACIO GERARDO CERVANTES GUTIERREZ.- Prop: JOSE IGNACIO GERARDO CERVANTES GUTIERREZ

.....172.- + \* **LA VIRGEN CORVETTE 6501-2F.-** 2210396501.- 09-JUN-18.- P: SONNEK GC CORVETTE-ET.- M: LA VIRGEN GILLESPI 757-1F.- Cdor: ARMANDO SCHIEVENINI REYES.- Prop: ARMANDO SCHIEVENINI REYES

.....173.- + **SAYOLA 5317.-** 1300915317.- 08-JUN-18.- Prop: LUIS RAUL GARCIA

.....174.- + **EL TRECE 2311.-** 2210472311.- 08-JUN-18.- Prop: JAIME MARTINEZ LOPEZ

.....175.- + **MABRI 2296.-** 2210282296.- 08-JUN-18.- Prop: HNOS. MARTINEZ BRIZUELA

.....176.- + **INGENIERIA 5074.-** 2210475074.- 06-JUN-18.- Prop: UAQ AMAZCALA

.....177.- + **DELICIAS 1851.-** 0101281851.- 06-JUN-18.- Prop: HNOS. FERREGRINO

.....178.- + \* **PEC BEEMER LUSSITA-TE.-** 1406580717.- 06-JUN-18.- P: POL BUTTE MC BEEMER.- M: C COMESTAR LUSSIA GOLDWYN-ET.- Cdor: POSTA EL CUATRO, S.A. DE C.V.- Prop: POSTA EL CUATRO, S.A. DE C.V.

.....179.- + **PEÑA ALTA DANTE 6755.-** 1407676755.- 06-JUN-18.- Prop: JOSE DE JESUS MARQUEZ MARQUEZ

.....180.- + **SASA 2821.-** 2210472821.- 06-JUN-18.- Prop: GRUPO COLON

.....181.- + \* **PROVIDENCIA SOLOMON CAMILA.-** 1102239354.- 04-JUN-18.- P: WALNUTLAWN SOLOMON.- M: FTEZUELAS HALEY 6965.- Cdor: J. DE JESUS GARCIA PLASCENCIA.- Prop: J. DE JESUS GARCIA PLASCENCIA

.....182.- + **DELICIAS 1843.-** 0101281843.- 03-JUN-18.- Prop: HNOS. FERREGRINO

.....183.- + **ISABEL 1310.-** 2210421310.- 01-JUN-18.- Prop: IGNACIO POSADA



**LES DESEA A SUS  
AMIGOS Y CLIENTES  
LOS MEJORES  
PARABIENES  
PARA ESTE  
2020**

**C SUNNYHOME WINDHAMMER GAIL  
WINDHAMMER X MILLION**



**A HEZ DESTRY HELOISE-TE  
DESTRY X DUNDEE**



**S.M. LA COTERA REGINALD KOKO  
REGINALD X TEE OFF**



**SEMENTALES, VAQUILLAS DE REEMPLAZO Y EMBRIONES  
EXISTENCIAS SIEMPRE DISPONIBLES. LO MEJOR DE ESTADOS UNIDOS, CANADÁ Y MÉXICO**

**VISÍTENOS  
Y SE CONVENCERÁ**

TEL. (448) 275 0882 FAX (448) 275 0862  
www.lacotera.com.mx lacotera@live.com.mx  SANTA MARIA LA COTERA  
AUTOPISTA MEX QRO. KM 186, PEDRO ESCOBEDO, QRO.



Del 29 de Noviembre al 15 de Diciembre  
**PRESENTA SUS MARCAS**



**¡VISITANOS EN EL STAND 2D!**

**Clase 25.- Ternera de Primavera:** Nacidas de marzo, abril y mayo de 2018

- .....184.- + **ARROYO SECO 2375.-** 2210282375.- 25-MAY-18.- Prop: GONZALO LOPEZ
- .....185.- **V V BRAVILLO JOANA.-** 1102242472- 18-MAY-18.- P: MR JACOBS BRAVILLO DAY-ET.- M: A WINRIGHT MCCUTCHEN SHELBY.- Cdor: MILAGROS SAIZ GUTIERREZ.- Prop: MILAGROS SAIZ GUTIERREZ
- .....186.- + \* **TEC-CQ MORGAN 6011.-** 2210056011.- 11-MAY-18.- P: S-S-I BOOKEN MORGAN.- M: TEC-CQ PLANET 5413.- Cdor: INSTITUTO TECNOLÓGICO Y DE ESTUDIOS SUPERIORES DE MONTERREY.- Prop: INSTITUTO TECNOLÓGICO Y DE ESTUDIOS SUPERIORES DE MONTERREY
- .....187.- + **PIRINEOS EMILIO 9746.-** 1102464076.- 20-ABR-18.- Prop: RANCHO LOS PIRINEOS
- .....188.- \* **GPE LAUTHORITY PRINCESA.-** 2210384735.- 18-ABR-18.- P: COMESTAR LAUTHORITY.- M: GPE OBSERVER PRINCESA.- Cdor: SOCIEDAD PRODUCTORA GUADALUPE S.P.R. DE R.L. DE C.V.- Prop: SOCIEDAD PRODUCTORA GUADALUPE S.P.R. DE R.L. DE C.V.
- .....189.- \* **GPE DOBERMAN MARIA.-** 2210384725.- 12-ABR-18.- P: DG DOBERMAN.- M: GPE PROFETA MARIAS.- Cdor: SOCIEDAD PRODUCTORA GUADALUPE S.P.R. DE R.L. DE C.V.- Prop: SOCIEDAD PRODUCTORA GUADALUPE S.P.R. DE R.L. DE C.V.
- .....190.- + **LA LAJA 2290.-** 1102464076.- 11-ABR-18.- Prop: FCO. JAVIER SORDO MADALENO
- .....191.- + **PEÑA ALTA CAPITAL 6753.-** 1407676753.- 11-ABR-18.- Prop: JOSE DE JESUS MARQUEZ MARQUEZ
- .....192.- + **EL REFUGIO BOMBERO 6413.-** 1407676413.- 10-ABR-18.- Prop: MARIO HERNANDEZ CONTRERAS
- .....193.- **A BULLDOG SOLOMON BLOSSOM.-** 0000288070.- 06-ABR-18.- P: WALNUTLAWN SOLOMON-ET.- M: ROB-SARA AFTERCHOCK BOO-ET.- Cdor: KATELYN LAGER.- Prop: POSTA EL CUATRO, S.A. DE C.V.
- .....194.- \* **FTEZUELAS APPRENTICE 8381.-** 2210388381.- 31-MAR-18.- P: ENDCO APPRENTICE-ET.- M: FTEZUELAS CAMPUS 6263.- Cdor: JOSE IGNACIO GERARDO CERVANTES GUTIERREZ.- Prop: JOSE IGNACIO GERARDO CERVANTES GUTIERREZ
- .....195.- \* **LA VIRGEN BEEMER 6540-2F.-** 2210396540.- 27-MAR-18.- P: POL BUTTE MC BEEMER.- M: LA VIRGEN GATOR 514-1F.- Cdor: ARMANDO SCHIEVENINI REYES.- Prop: ARMANDO SCHIEVENINI REYES
- .....196.- \* **FTEZUELAS GYMNAST 8361.-** 2210388361.- 22-MAR-18.- P: BOLDI V GYMNAST.- M: FTEZUELAS SPECTRUM 5853.- Cdor: JOSE IGNACIO GERARDO CERVANTES GUTIERREZ.- Prop: JOSE IGNACIO GERARDO CERVANTES GUTIERREZ
- .....197.- + **SAYOLA 4310.-** 1300914310.- 21-MAR-18.- Prop: LUIS RAUL GARCIA
- .....198.- + **EL TRECE 3991.-** 2210473991.- 15-MAR-18.- Prop: JAIME MARTINEZ LOPEZ
- .....199.- + **MABRI 2302.-** 2210282302.- 14-MAR-18.- Prop: HNOS. MARTINEZ BRIZUELA
- .....200.- + **DELICIAS 1845.-** 0101281847.- 12-MAR-18.- Prop: HNOS. FERREGRINO
- .....201.- \* **PEC BYWAY ADALIA-TE.-** 1406580650.- 08-MAR-18.- P: OH-RIVER-SYC BYWAY-ET.- M: PEC SID ADELA-TE.- Cdor: POSTA EL CUATRO, S.A. DE C.V.- Prop: POSTA EL CUATRO, S.A. DE C.V.
- .....202.- + **SASA 2657.-** 2210452657.- 08-MAR-18.- Prop: GRUPO COLON
- .....203.- + **ARROYO SECO 2373.-** 2210282373.- 05-MAR-18.- Prop: GONZALO LOPEZ
- .....204.- \* **PROVIDENCIA WINDBROOK GLORI-TE.-** 1102125186.- 03-MAR-18.- P: GILLETTE WINDBROOK.- M: A PENN-OCTO DUNDEE GLORIA.- Cdor: J. DE JESUS GARCIA PLASCENCIA.- Prop: J. DE JESUS GARCIA PLASCENCIA
- .....205.- \* **PEC GOLDCHIP AMANDA-TE.-** 1406580596.- 03-MAR-18.- P: MR CHASSITY GOLD CHIP-ET.- M: A KINGSMILL WJ AMETHYST-TE.- Cdor: POSTA EL CUATRO, S.A. DE C.V.- Prop: POSTA EL CUATRO, S.A. DE C.V.
- .....206.- \* **TANGAMANGA TEQUILA LENIS.-** 1102117035.- 02-MAR-18.- P: C COMESTAR TEQUILA-TE.- M: TANGAMANGA BRADNICK ELENA.- Cdor: HNOS. TORRES BARRERA.- Prop: HNOS. TORRES BARRERA
- .....207.- **A MS CONROY CG STALINGRAD.-** 000268404.- 02-MAR-18.- P: STANTONS CAPITAL GAIN-ET.- M: INTENSE GOLDCHIP SUNKISS-ET.- Cdor: FERME INTENSE INC.- Prop: SANTA MARIA LA COTERA
- .....208.- \* **S.M. LA COTERA EMILIO REGINA.-** 2210383031.- 01-MAR-18.- P: WILT EMILIO.- M: C SOUTHRISSE DOORMAN REGAL.- Cdor: SANTA MARIA LA COTERA.- Prop: SANTA MARIA LA COTERA

.....**209.- \* S.M. LA COTERA HERO BARBY.-** 2210383023.- 01-MAR-18.- P: DE VOLMER HERO.- M: A PENICKS LAVANGUARD BABBY-TE.- Cdor: SANTA MARIA LA COTERA.- Prop: SANTA MARIA LA COTERA

**Clase 26.- Ternera de Invierno:** Nacidas en diciembre de 2017, enero y febrero de 2018 (sin haber parido)

.....**210.- \* TANGAMANGA MONACO EMMA.-** 1102117032.- 23-FEB-18.- P: A PLAIN-KNOLL MONACO-TE.- M: TANGAMANGA GOLDCHIP EMILY.- Cdor: HNOS. TORRES BARRERA.- Prop: HENOS. TORRES BARRERA

.....**211.- \* SANRAFA BEEMER 524.-** 2210386524.- 20-FEB-18.- P: POL BUTTLE MC BEEMER.- M: SANRAFA DEAN 9613-2F.- Cdor: ASOCIADOS SAN RAFAEL S.P.R. DE R.L. DE C.V.- Prop: ASOCIADOS SAN RAFAEL S.P.R. DE R.L. DE C.V.

.....**212.- \* LA VIRGEN CORVETTE 6528-2F.-** 2210396528.- 20-FEB-18.- P: SONNEK GC CORVETTE-ET.- M: LA VIRGEN PRIVILEGE 674-1F.- Cdor: ARMANDO SCHIEVENINI REYES.- Prop: ARMANDO SCHIEVENINI REYES

.....**213.- + PIRINEOS SILLIAN 9615.-** 1102464074.- 18-FEB-18.- Prop: RANCHO LOS PIRINEOS

.....**214.- \* GPE MC KAYNE MARGARITA.-** 2210384643.- 18-FEB-18.- P: BUINER MC KAYNE.- M: GPE ATLANTIC MARGARITA.- Cdor: SOCIEDAD PRODUCTORA GUADALUPE S.P.R. DE R.L. DE C.V.- Prop: SOCIEDAD PRODUCTORA GUADALUPE S.P.R. DE R.L. DE C.V.

.....**215.- + PIRINEOS EMILIO 9605.-** 1102464073.- 14-FEB-18.- Prop: RANCHO LOS PIRINEOS

.....**216.- \* TANGAMANGA FABIO LACRA.-** 1102117016.- 09-FEB-18.- P: A DUCKETT-SA FABIO-TE.- M: TANGAMANGA EXTEL LADRONA.- Cdor: HNOS. TORRES BARRERA.- Prop: HENOS. TORRES BARRERA

.....**217.- + LA LAJA 2289.-** 2210282289.- 07-FEB-18.- Prop: FCO. JAVIER SORDO MADALENO

.....**218.- \* SAIZ WINDBROOK XIMENA-G.-** 1102242471.- 03-FEB-18.- P: GILLETTE WINDBROOK.- M: SAIZ REDLINER RICARDA-2F.- Cdor: MILAGROS SAIZ GUTIERREZ.- Prop: MILAGROS SAIZ GUTIERREZ

.....**219.- \* PEC DOORMAN ETHEL.-** 1406580602.- 01-FEB-18.- P: VAL-BISSON DOORMAN.- M: C COMESTAR ETINCELLE GOLDWY-ET.- Cdor: POSTA EL CUATRO, S.A. DE C.V.- Prop: POSTA EL CUATRO, S.A. DE C.V.

.....**220.- \* FTEZUELAS CLASS 8282.-** 2210388282.- 28-ENE-18.- P: ZAHBULLS ALTA1STCLASS-ET.- M: FTEZUELAS CONTROL 64147.- Cdor: JOSE IGNACIO GERARDO CERVANTES GUTIERREZ.- Prop: JOSE IGNACIO GERARDO CERVANTES GUTIERREZ

.....**221.- \* SAIZ BARBIWIRE URSULA.-** 1102238362.- 26-ENE-18.- P: HYLITE BARBIWIRE-RED.- M: SAIZ PICOLO AMAPOLA.- Cdor: MILAGROS SAIZ GUTIERREZ.- Prop: MILAGROS SAIZ GUTIERREZ

.....**222.- \* GPE EMILIO MIRELLA.-** 2210384574.- 14-ENE-18.- P: WILT EMILIO.- M: GPE CHAMONIX MIRELLA-2F.- Cdor: SOCIEDAD PRODUCTORA GUADALUPE S.P.R. DE R.L. DE C.V.- Prop: SOCIEDAD PRODUCTORA GUADALUPE S.P.R. DE R.L. DE C.V.

.....**223.- + EL REFUGIO SOLOMON 6414.-** 1407676414.- 09-ENE-18.- Prop: MARIO HERNANDEZ CONTRERAS

.....**224.- + PALPA 5633.-** 2210405633.- 06-ENE-18.- Prop: GRANJA PALPA

.....**225.- + LA PEÑUELA 0252.-** 1300910252.- 20-DIC-17.- Prop: RAUL SOTO SOTO

.....**226.- \* LUZMA BEEMER 5796.-** 2210285796.- 18-DIC-17.- P: POL BUTTE MC BEEMER.- M: LUZMA MOGUL 5418.- Cdor: JORGE ROIZ GONZALEZ.- Prop: JORGE ROIZ GONZALEZ

.....**227.- V V MCCUTCHEM BLANCA.-** 2210341017.- 13-DIC-17.- P: DE-SU BKM MCCUTCEN 1174-ET.- M: A TRI-ACRES MOGUL BETHANY.- Cdor: TRIO FARMS INC.- Prop: SANTA MARIA LA COTERA

.....**228.- \* SANRAFA BEEMER 408.-** 2210386408.- 08-DIC-17.- P: POL BUTTLE MC BEEMER.- M: SANRAFA DECEIVER 9520.- Cdor: ASOCIADOS SAN RAFAEL S.P.R. DE R.L. DE C.V.- Prop: ASOCIADOS SAN RAFAEL S.P.R. DE R.L. DE C.V.

.....**229.- \* PEC DEFIANT ALEYA-TE.-** 1406220747.- 05-DIC-17.- P: SCIENTIFIC B DEFIANT-ET.- M: C DESTLACS GOLDCHIP ARWANNE-TE.- Cdor: POSTA EL CUATRO, S.A. DE C.V.- Prop: POSTA EL CUATRO, S.A. DE C.V.

.....**230.- \* LUZMA AICON 5793.-** 2210285793.- 05-DIC-17.- P: LAMRECHT SHAW AICON-ET.- M: LUZMA PETY 5412.- Cdor: JORGE ROIZ GONZALEZ.- Prop: JORGE ROIZ GONZALEZ

.....**231.- \* GPE MOONRAKER EMA.-** 2210384483.- 01-DIC-17.- P: WINNING-WAY MOONRAKER.- M: GPE MYTH EMA.- Cdor: SOCIEDAD PRODUCTORA GUADALUPE S.P.R. DE R.L. DE C.V.- Prop: SOCIEDAD PRODUCTORA GUADALUPE S.P.R. DE R.L. DE C.V.

.....**232.- A WILLOWS-EDGE BROKAW MIDL.-** 0000309754.- 01-DIC-17.- P: MR ATWOOD BROKAW-ET.- M: WILLOWS-EDGE SID MILD-ET.- Cdor: CLAIRE M. VAN DYK.- Prop: ING. EDUARDO GARCIA FRAS

.....**233.- \* S.M. LA COTERA ADICTION LALA.-** 2210341021.- 01-DIC-17.- P: MR ANSLY ADDICTION-P-RED-ET.- M: GEAL AN LOED ELABORATE LAURA.- Cdor: SANTA MARIA LA COTERA.- Prop: SANTA MARIA LA COTERA

.....**234.- A MCWILLIAMS ATTIC DELIGHT.-** 0000277215.- 01-DIC-17.- P: ALLYNDALE-I ATTIC-ET.- M: WELK-CREST W BRAX DAZZLE-ET.- Cdor: SAM R. MCWILLIAMS.- Prop: SANTA MARIA LA COTERA

**Clase 27.- Ternera de Otoño:** Nacidas de septiembre, octubre y noviembre de 2017 (sin haber parido) (Únicamente en las Exposiciones de marzo a agosto del 2019, posterior al 31 de agosto ya no participa la clase en las exposiciones)

#### CONCURSO ESPECIAL "MEJOR BECERRA REGIONAL"

Participa el ejemplar de la región que mejor quede clasificado en cada una de las 7 clases que componen la sección de Hembras Jóvenes sin haber parido (Becerras y Terneras). Se llamarán a las 7 Hembras Jóvenes a pista antes del Campeonato Becerra para designar a la **Mejor Becerra Regional de la Feria Internacional Ganadera Querétaro 2019**.

.....

#### CONCURSO ESPECIAL "MEJOR BECERRA NACIONAL"

En el participa el ejemplar de **Prefijo Nacional** que mejor quede clasificado en cada una de las 7 clases que componen la sección de Hembras Jóvenes sin haber parido. Se llamarán a las 7 Hembras Jóvenes a pista al terminar la clase de Ternera de Invierno para designar a la **Mejor Becerra Nacional de la Feria Internacional Ganadera Querétaro 2019**. En caso de que la Mejor Becerra Nacional hubiese ocupado el ejemplar el 1º ó 2do lugar de su clase, participará posteriormente en el Campeonato Becerra.

.....

**Clase 28.- Campeona Becerra y Campeona Becerra Reservada:** (Compite el 1º y 2º lugares o los determinados por el artículo 8º de este reglamento de las clases 21, 22, 23, 24, 25, 26 y 27)

.....

#### HEMBRAS JOVENES EN PRODUCCION

**Clase 32.- Vaquilla de Otoño Parida:** Nacidas después del 31 de agosto de 2017 (**Exposiciones de septiembre del 2019 en adelante**)

.....**235.- + PIRINEOS STERLING 9377.-** 1102464071.- 11-NOV-17.- Prop: RANCHO LOS PIRINEOS

.....**236.- \* LA VIRGEN TEQUILA 981-1F.-** 2210383168.- 29-OCT-17.- P: C COMESTAR TEQUILA-TE.- M: H I HALEY 532-Y.- Cdor: ARMANDO SCHIEVENINI REYES.- Prop: ARMANDO SCHIEVENINI REYES

.....**237.- \* GPE B CHEN CARLOTA.-** 2210245228.- 14-OCT-17.- P: WILLEM'S HOEVE W BAILEY CHEN.- M: GPE IOTA CARLOTA.- Cdor: SOCIEDAD PRODUCTORA GUADALUPE S.P.R. DE R.L. DE C.V.- Prop: SOCIEDAD PRODUCTORA GUADALUPE S.P.R. DE R.L. DE C.V.

.....**238.- \* GPE DOBERMAN EMA.-** 2210245216.- 07-OCT-17.- P: DG DOBERMAN.- M: GPE FINAL CUT EMA.- Cdor: SOCIEDAD PRODUCTORA GUADALUPE S.P.R. DE R.L. DE C.V.- Prop: SOCIEDAD PRODUCTORA GUADALUPE S.P.R. DE R.L. DE C.V.

.....**239.- C LEGEND-MARKER LOTUS GLASFORD.-** 0000274358.- 30-SEP-17.- P: BLONDIN LOTUS-ET.- M: STELBRO REGA GLAZE.- Cdor: LEGEND-KAMER HOLSTEIN.- Prop: GUALBERTO CASAS PEREZ

.....**240.- \* FTEZUELAS UNIX 8046.-** 2210388046.- 27-SEP-17.- P: CROTEAU LESPERRON UNIX.- M: FTEZUELAS CEO 6815.- Cdor: JOSE IGNACIO GERARDO CERVANTES GUTIERREZ.- Prop: JOSE IGNACIO GERARDO CERVANTES GUTIERREZ

.....**241.- \* TANGAMANGA DALLAS TANIA.-** #102117112.- 20-SEP-17.- P: A DANHOF MAINEVENT DALLAS-TE.- M: TANGAMANGA CORREGIDOR TALIA.- Cdor: HNOS. TORRES BARRERA.- Prop: HNOS. TORRES BARRERA

.....**242.- \* TANGAMANGA DALLAS TROMPETA.-** 1102116924.- 20-SEP-17.- P: A DANHOF MAINEVENT DALLAS-TE.- M: PAJARO AZUL LAUTHORITY TROMBA.- Cdor: HNOS. TORRES BARRERA.- Prop: HNOS. GONZALEZ GUTIERREZ

.....**243.- \* PEC DOORMAN OCEANIA-TE.-** 1406220720.- 20-SEP-17.- P: VAL-BISSON DOORMAN.- M: C BOURGIVAL GOLDWYN OVA-TE.- Cdor: POSTA EL CUATRO, S.A. DE C.V.- Prop: POSTA EL CUATRO, S.A. DE C.V.

.....244.- \* FTEZUELAS FOUNDER 8018-1F.- 2210388018.- 18-SEP-17.- P: FARNEAR ALTAFOUNDER-ET.- M: H I BRAWLER 6824-Y.- Cdor: JOSE IGNACIO GERARDO CERVANTES GUTIERREZ.- Prop: JOSE IGNACIO GERARDO CERVANTES GUTIERREZ

.....245.- \* S.M. LA COTERA DOORMAN HANIA.- 2210340972.- 17-SEP-17.- P: VAL-BISSON DOORMAN.- M: S.M. LA COTERA REGINALD HAMEL.- Cdor: SANTA MARIA LA COTERA.- Prop: SANTA MARIA LA COTERA

.....246.- \* S.M. LA COTERA BAILYCHEN QUINA.- 2210340965.- 08-SEP-17.- P: WILLEM'S HOEVE W H BAILY CHEN.- M: GEAL AN LOAED WINDBROOK QUINA.- Cdor: SANTA MARIA LA COTERA.- Prop: SANTA MARIA LA COTERA

.....247.- \* CJ AFTERSHOCK MARLA.- 1402958196.- 07-SEP-17.- P: MR ATLEES SHT AFTERSHOCK-ET.- M: CJ GOLD CHIP CAMLA.- Cdor: CRISTIAN JAIRO MUÑOZ MARQUEZ.- Prop: CRISTIAN JAIRO MUÑOZ MARQUEZ

.....248.- SMITHDEN LUMINEER LILY.- 0000274354.- 03-SEP-17.- P: GENERATIONS LUMINEER.- M: SMITHDEN SID LIME.- Cdor: SMITHDEN HOLSTEIN INC.- Prop: HNOS. TORRES BARRERA

.....249.- + RANCHO ALEGRE 8355.- 0101348355.- 02-SEP-17.- Prop: HNOS. GONZALEZ GUTIERREZ

**Clase 33.- Vaca de 2 Años Joven:** Nacidas del 1º de marzo al 31 de agosto de 2017

.....250.- MIFFLINRIDGE TESSIE.- 3137352626.- 30-AGO-17.- P: DRYHOUSE-M O DEBRUIN-TW.- M: NU-HOPE-IC DFNDR TESSA.- Cdor: OMAR S. STOLTZFUS.- Prop: JORGE EDUARDO PONCE HERNANDEZ

.....251.- H I MODESTO 923-Y.- 2210357132.- 11-AGO-17.- P: S-S-I SUPERSIRE MODESTO-ET.- M: DESCONOCIDA.- Cdor: DESCONOCIDO.- Prop: ARMANDO SCHIEVENINI REYES

.....252.- A CON-RIVER 2316 LOYOLA-P.- 0000288751.- 07-AGO-17.- P: ZIMMERVIEW WONKA LOYOLA-P.- M: CON-RIVER 2044 KINGBOY.- Cdor: CONRAD FARMS.- Prop: HNOS. GONZALEZ GUTIERREZ

.....253.- A MD-MAPLE-LAWN DOORM CRIS-ET.- 0000288085.- 25-JUL-17.- P: VAL-BISSON DOORMAN-ET.- M: SILVERMAPLE DAMION CAMOMILE.- Cdor: MICHAEL C., MATTHEW E & MARK E. IAGER.- Prop: POSTA EL CUATRO, S.A. DE C.V.

.....254.- \* S.M. LA COTERA BAILYCHEN HYPHOTIC KIKA.- 2210340934.- 18-JUL-17.- P: MR HOTSTUFFS HYNOTIC-ET.- M: S.M. LA COTERA ATWOOD KOR-TE.- Cdor: SANTA MARIA LA COTERA.- Prop: SANTA MARIA LA COTERA

.....255.- \* S.M. LA COTERA SOLOMON JENNA.- 2210340931.- 08-JUL-17.- P: WALNUTLAWN SOLOMON.- M: S.M. LA COTERA ATWOOD JESSY-TE.- Cdor: SANTA MARIA LA COTERA.- Prop: SANTA MARIA LA COTERA

.....256.- \* GPE B CHEN MAGDA.- 2210245050.- 26-JUN-17.- P: WILLEM'S HOEVE W H BAILY CHEN.- M: GPE PICK UP MAGDA.- Cdor: SOCIEDAD PRODUCTORA GUADALUPE S.P.R. DE R.L. DE C.V.- Prop: SOCIEDAD PRODUCTORA GUADALUPE S.P.R. DE R.L. DE C.V.

.....257.- + CBTA 1380.- 2210381380.- 10-JUN-17.- Prop: CBTA COLON

.....258.- \* FTEZUELAS PULSAR 7776.- 2210087776.- 18-MAY-17.- P: STANONS PULSAR.- M: FTEZUELAS REGINALD 6542-G-2F.- Cdor: JOSE IGNACIO GERARDO CERVANTES GUTIERREZ.- Prop: JOSE IGNACIO GERARDO CERVANTES GUTIERREZ

.....259.- C&M-R-RUN BREWMASTER LAM.- 3141797832.- 29-ABR-17.- P: MAPLE WOOD BREWMASTER-ET.- M: C&M-R-RUN RACER IPP.- Cdor: D. MICHAEL HOOVER.- Prop: JORGE EDUARDO PONCE HERNANDEZ

.....260.- \* PEC GOLDCHIP BETSY.- 1406103953.- 25-ABR-17.- P: MR CHASSITY GOLD CHIP-ET.- M: C GEN-COM SID BECKY-G.- Cdor: POSTA EL CUATRO, S.A. DE C.V.- Prop: POSTA EL CUATRO, S.A. DE C.V.

.....261.- \* TANGAMANGA BEEMER ANDY.- 1101605725.- 28-MAR-17.- P: POL BUTTE MC BEEMER.- M: TANGAMANGA OBAMA ANDREA.- Cdor: HNOS. TORRES BARRERA.- Prop: HNOS. TORRES BARRERA

.....262.- \* FTEZUELAS PULSAR 7666.- 2210087666.- 20-MAR-17.- P: STANONS PULSAR.- M: FTEZUELAS REGINALD 6464.- Cdor: JOSE IGNACIO GERARDO CERVANTES GUTIERREZ.- Prop: SANTA MARIA LA COTERA

.....263.- \* PEC DOORMAN TRIANA-TE.- 1405511543.- 03-MAR-17.- P: VAL-BISSON DOORMAN.- M: A KINGSMILL ALEXANDER TIONNA.- Cdor: POSTA EL CUATRO, S.A. DE C.V.- Prop: POSTA EL CUATRO, S.A. DE C.V.

**Clase 34.- Vaca de 2 Años Madura:** Nacidas del 1º de septiembre de 2016 al 28 de febrero de 2017

.....264.- COCALICO GOLDWYN MORGAN-ET.- 3140499422.- 27-ENE-17.- P: BRAEDALE GOLDWYN.- M: JOY-WIL DUNDEE MACKENZIE-ET.- Cdor: PAUL B. ZIMMERMAN, JR.- Prop: SANTA MARIA LA COTERA

.....265.- \* TANGAMANGA BEEMER CHAPITA.- 1101605663.- 16-ENE-17.- P: POL BUTTE MC BEEMER.- M: TANGAMANGA AFI CHEPINA.- Cdor: HNOS. TORRES BARRERA.- Prop: HNOS. TORRES BARRERA

28



## MEJOR FERTILIDAD en novillas y vacas\*



Un año después de romper el monopolio, Sexcel® Sexed Genetics sigue siendo la tecnología de sexado más avanzada disponible. Ya son más de 1,000,000 de dosis producidas. Cuando los clientes piden rendimiento, lo obtienen utilizando Sexcel.

\* Basado en 150,000 inseminaciones de sexado en el primer y segundo servicio, incluyendo más de 50,000 inseminaciones de Sexcel®



ABSEXCEL.COM  
©2018 ABS Global, Inc.



absmexico.com.mx

POWERED BY  
IntelliGen™  
TECHNOLOGIES



# ¡Éxito seguro!

desde 1938

[www.sebesa.com.mx](http://www.sebesa.com.mx)



PARA MÁS INFORMACIÓN  
**01 800 021 0052**

 **461 421 3580**

[ventas@sebesa.com.mx](mailto:ventas@sebesa.com.mx)

SIGUIENOS EN LAS REDES SOCIALES

 Semillas Berentsen  Semillas Berentsen  @semberentsen

.....**266.- \* S.M. LA COTERA AIRLIFT AMAYA.-** 2210293855.- 30-DIC-16.- P: CANYON-BREEZE AT AIRLIFT-ET.- M: A KINGSMILL ALEX AMIYA-TE.- Cdor: SANTA MARIA LA COTERA.- Prop: SANTA MARIA LA COTERA

.....**267.- + ISABEL 1312.-** 2210421312.- 15-DIC-16.- Prop: IGNACIO POSADA

.....**268.- A RYAN-VU GOLD CHIP AMELIA.-** 0000248782.- 03-DIC-16.- P: MR CHASSITY GOLD CHIP-ET.- M: MS HY-RY ATWOOD APPLAUSE-ET.- Cdor: CHAD & MARK RYAN.- Prop: J. DE JESUS GARCIA PLASCENCIA

.....**269.- A HATEE JACOBY PARIS.-** 0000277350.- 02-DIC-16.- P: CYCLE DOORMAN JACOBY-ET.- M: HATEE ATWOOD PENELOPE-ET.- Cdor: HATEE, K & J CHENARD, RIOUC & DUBE.- Prop: MANUEL GARCIA EGUIÑO

.....**270.- E I DOORMAN HOLLY.-** 0660344756.- 01-DIC-16.- P: VAL-BISSON DOORMAN.- M: COMESTAR HORIZON JASPER.- Cdor: COMESTAR HOLSTEIN.- Prop: POSTA EL CUATRO, S.A. DE C.V.

.....**271.- \* SAIZ SID MIYANA.-** 1101779771.- 18-OCT-16.- P: PINE-TREE SID-ET.- M: PAJARO AZUL ATWOOD DUQUESA.- Cdor: MILAGROS SAIZ GUTIERREZ.- Prop: MILAGROS SAIZ GUTIERREZ

.....**272.- \* FTEZUELAS CASHBACK 7390.-** 2210087390.- 18-OCT-16.- P: BLONDIN CASHBACK.- M: FTEZUELAS BRAWLER 6203.- Cdor: JOSE IGNACIO GERARDO CERVANTES GUTIERREZ.- Prop: JOSE IGNACIO GERARDO CERVANTES GUTIERREZ

.....**273.- H I SPUR 772-Y.-** 2210341114.- 05-OCT-16.- P: DE-SU 527 SPUR-ET.- M: DESCONOCIDA.- Cdor: DESCONOCIDO.- Prop: ARMANDO SCHIEVENINI REYES

.....**274.- \* CJ BRAXTON TARA.-** 1402958129.- 10-SEP-16.- P: REGANCREST S BRAXTON-ET.- M: CJ SID AZUL.- Cdor: CRISTIAN JAIRO MUÑOZ MARQUEZ.- Prop: CRISTIAN JAIRO MUÑOZ MARQUEZ

.....**275.- + RANCHO ALEGRE 8353.-** 0101348353.- 04-SEP-16.- Prop: HNOS. GONZALEZ GUTIERREZ

.....**276.- C COMBHAVEN DOORMAN VICTORIA.-** 0000309761.- 02-SEP-16.- P: VAL-BISSON DOORMAN.- M: COMBHAVEN SID VIVIAN.- Cdor: COMBHAVEN FARMS.- Prop: MANUEL GARCIA EGUIÑO

**Clase 35.- Vaca de 3 Años Joven:** Nacidas del 1º de marzo al 31 de agosto de 2016

.....**277.- \* FTEZUELAS DOORSOPEN 7305.-** 2210087305.- 21-AGO-16.- P: LADYS-MANOR DOORSOPEN-ET.- M: FTEZUELAS SPECTRUM 5270-2F.- Cdor: JOSE IGNACIO GERARDO CERVANTES GUTIERREZ.- Prop: JOSE IGNACIO GERARDO CERVANTES GUTIERREZ

.....**278.- \* GPE NISSAN GRACIELA.-** 2210244508.- 02-JUL-16.- P: R I OPSAL NISSAN ET.- M: GPE CAMELOT GRACIELA.- Cdor: SOCIEDAD PRODUCTORA GUADALUPE S.P.R. DE R.L.DE C. V.- Prop: SOCIEDAD PRODUCTORA GUADALUPE S.P.R. DE R.L. DE C.V.

.....**279.- E I DOORMAN KARMA.-** 0660344755.- 24-JUN-16.- P: VAL-BISSON DOORMAN.- M: MISS KATS KAHLUA-ET.- Cdor: COMESTAR HOLSTEIN.- Prop: POSTA EL CUATRO, S.A. DE C.V.

.....**280.- + PIRINEOS BAILY CHEN 8313.-** 1102263029.- 13-JUN-16.- Prop: RANCHO LOS PIRINEOS

.....**281.- \* S.M. LA COTERA DEMPSEY ROXY.-** 22103227964.- 12-JUN-16.- P: LIRR DREW DEMPSEY.- M: A BUDJON-JK MAC ESLEEN-TE.- Cdor: SANTA MARIA LA COTERA.- Prop: SANTA MARIA LA COTERA

.....**282.- A PYRAMID AUDREY ACTION-TE.-** 0000244460.- 06-JUN-16.- P: GS ALLIANCE O KALIBER.- M: GS ALLIANCE O KALIBER.- Cdor: TIMOTHY M. & SHARYN W ABBOTT.- Prop: SANTA MARIA LA COTERA

.....**283.- A ST-JACOB GCHAIN HIPHOP-TE.-** 0000244474.- 01-JUN-16.- P: GEN-COM GOLD CHAIN.- M: DUBEAU DUNDEE HEZBOLLAH.- Cdor: ST JACOBS ABC INC.- Prop: POSTA EL CUATRO, S.A. DE C.V.

.....**284.- \* FTEZUELAS UNIX 7130.-** 2210087130.- 17-MAY-16.- P: CROTEAU LESPERRON UNIX.- M: FTEZUELAS SAILING 5920.- Cdor: JOSE IGNACIO GERARDO CERVANTES GUTIERREZ.- Prop: JOSE IGNACIO GERARDO CERVANTES GUTIERREZ

.....**285.- \* LA VIRGEN AFTERSHOC 691-1F.-** 2210341294.- 16-ABR-16.- P: MR ATLEES SHT AFTERSHOCK-ET.- M: H I 1880-X.- Cdor: ARMANDO SCHIEVENINI REYES.- Prop: ARMANDO SCHIEVENINI REYES

.....**286.- \* CJ REGINALD DINA.-** 1402958300.- 06-ABR-16.- P: REGANCREST REGINALD-ET.- M: CJ SID DINA.- Cdor: CRISTIAN JAIRO MUÑOZ MARQUEZ.- Prop: CRISTIAN JAIRO MUÑOZ MARQUEZ

.....**287.- \* CJ GOLDWYN ROXXY.-** 1402958194.- 17-MAR-16.- P: BRAEDALE GOLDWYN.- M: A LYLEHAVEN DURHAM LEI-TE.- Cdor: CRISTIAN JAIRO MUÑOZ MARQUEZ.- Prop: CRISTIAN JAIRO MUÑOZ MARQUEZ

.....**288.- + PALPA 3147.-** 2210473147.- 10-MAR-16.- Prop: GRANJA PALPA

.....289.- \* **PROVIDENCIA GOLDWYN GLORIET-TE.-** 1101662966.- 03-MAR-16.- P: BRAEDALE GOLDWYN.- M: A PENN-OCTO DUNDEE GLORIA.- Cdor: J. DE JESUS GARCIA PLASCENCIA.- Prop

**Clase 36.- Vaca de 3 Años Madura:** Nacidas del 1º de septiembre de 2015 al 28 de febrero de 2016

.....290.- \* **FTEZUELAS LAUTHORITY 6992.-** 2210086992.- 18-FEB-16.- P: COMESTAR LAUTHORITY.- M: FTEZUELAS JORDAN 5815.- Cdor: JOSE IGNACIO GERARDO CERVANTES GUTIERREZ.- Prop: J. DE JESUS GARCIA PLASCENCIA

.....291.- \* **LUZMA KORDELL 5434.-** 2210285434.- 04-FEB-16.- P: HAMMER-CREEK MOG KORDELL-ET.- M: LUZMA BIGSHOT 4862.- Cdor: JORGE ROIZ GONZALEZ.- Prop: JORGE ROIZ GONZALEZ

.....292.- \* **PEC REGINALD ELIZA.-** 0660344438.- 24-ENE-16.- P: REGANCREST REGINALD-ET.- M: A MILKSOURCE JSR ELIZABETH-TE.- Cdor: POSTA EL CUATRO, S.A. DE C.V.- Prop: POSTA EL CUATRO, S.A. DE C.V.

.....293.- **H I 623-X.-** 2210341178.- 25-DIC-15.- P: DESCONOCIDO.- M: DESCONOCIDA.- Cdor: DESCONOCIDO.- Prop: ARMANDO SCHIEVENINI REYES

.....294.- \* **SAIZ SANTANDER IRIS.-** 0660342658.- 05-DIC-15.- P: SAIZ BARBIWIRE SANTANDER.- M: SIA SHOTGUN NIEVES.- Cdor: MILAGROS SAIZ GUTIERREZ.- Prop: MILAGROS SAIZ GUTIERREZ

.....295.- \* **CJ REGINALD 4122.-** 1402958193.- 27-OCT-15.- P: REGANCREST REGINALD-ET.- M: CJ ALEXANDER ALEXA.- Cdor: CRISTIAN JAIRO MUÑOZ MARQUEZ.- Prop: CRISTIAN JAIRO MUÑOZ MARQUEZ

.....296.- \* **S.M. LA COTERA REGINALD KOKO.-** 0660343114.- 14-OCT-15.- P: REGANCREST REGINALD-ET.- M: S.M. LA COTERA ATWOOD KOR-TE.- Cdor: SANTA MARIA LA COTERA.- Prop: SANTA MARIA LA COTERA

.....297.- + **RANCHO ALEGRE 8352.-** 0101348352.- 06-OCT-15.- Prop: HNOS. GONZALEZ GUTIERREZ

.....298.- **SHERONA-HILL RACHEL REBA-ET.-** 0000309753.- 22-SEP-15.- P: VAL-BISSON DOORMAN-ET.- M: SHERONA-HILL JH RACHEL-ET.- Cdor: MICHAEL W. DEEVER.- Prop: MANUEL GARCIA EGUIÑO

.....299.- + **PALPA 3148.-** 2210473148.- 10-SEP-15.- Prop: GRANJA PALPA

.....300.- \* **TANGAMANGA BRAXTON LUZMA.-** 1101605351.- 07-SEP-15.- P: REGANCREST S BRAXTON-ET.- M: TANGAMANGA ZEUS LUCERO.- Cdor: HNOS. TORRES BARRERA.- Prop: HNOS. TORRES BARRERA

.....301.- **LUCK-E AWESOME AUDIO-ET.-** 73278411.- 01-SEP-15.- P: LUCK-E AWESOME-RED.- M: LUCK-E GOLDWYN AALIYAH-ET.- Cdor: MATT L. ENGEL.- Prop: SANTA MARIA LA COTERA

**Clase 37.- Campeona Vaca Joven y Campeona Vaca Joven Reservada:** (Compiten el 1º y 2º lugares o los determinados por el artículo 8º de este reglamento de las clases 32, 33, 34, 35 y 36)

\*\*\*\*\*

**HEMBRAS ADULTAS EN PRODUCCION**

**Clase 43.- Vaca de 4 Años:** Nacidas del 1º de septiembre de 2014 al 31 de agosto de 2015

.....302.- **H I 545-X.-** 2210341267.- 09-AGO-15.- P: DESCONOCIDO.- M: DESCONOCIDA.- Cdor: DESCONOCIDO.- Prop: ARMANDO SCHIEVENINI REYES

.....303.- **A STJ-EXEL ASHOCK AXLE.-** 0000244496.- 03-AGO-15.- P: MR ATLEES SHT AFETERSHOCK-ET.- M: NABHOLZ-LGND ACME ARIA-ET.- Cdor: HENRY & CAROLYN VAN EXEL & ST JACOBS ABC INC.- Prop: POSTA EL CUATRO, S.A. DE C.V.

.....304.- \* **GEAL AN LOED ATWOOD BONITA.-** 1101600345.- 01-JUN-15.- P: MAPLE-DOWNS-I G W ATWOOD.- M: GEAL AN LOED BUCKEYE VIORIS.- Cdor: JORGE EDUARDO VALDOVINO FUENTES.- Prop: SANTA MARIA LA COTERA

.....305.- \* **S.M. LA COTERA REGINALD SOPHI.-** 0660341506.- 01-MAR-15.- P: REGANCREST REGINALD-ET.- M: S.M. LA COTERA SID SOLEDADE.- Cdor: SANTA MARIA LA COTERA Y DAVID GARCIA HERNANDEZ.- Prop: SANTA MARIA LA COTERA

.....306.- **V V DOORMAN LARIAT.-** 0660341505.- 26-ENE15.- P: VAL-BISSON DOORMAN.- M: C COMESTAR LARIANNE GOLDWYN-TE.- Cdor: COMESTAR HOLSTEIN.- Prop: HNOS. TORRES BARRERA

.....307.- \* **FTEZUELAS LAWMAN 6242.-** 2210086242.- 21-DIC-14.- P: COMESTAR LAWMAN.- M: FTEZUELAS BUENO 4407-2F.- Cdor: JOSE IGNACIO GERARDO CERVANTES GUTIERREZ.- Prop: JOSE IGNACIO GERARDO CERVANTES GUTIERREZ

**Clase 44.- Vaca de 5 Años:** Nacidas del 1º de septiembre de 2013 al 31 de agosto de 2014

.....308.- **A ZAHBULLS MONTROSS CREEP-ET.-** 2210361844.- 23-JUL-14.- P: BACON-HILL MONTROSS-ET.- M: LARCREST CHARLOT-ET.- Cdor: TIM & MATT ZABEL.- Prop: MANUEL GARCIA EGUIÑO Y SEVERINO RODRIGUEZ

.....309.- \* **GPE BLITZ II VERONICA-2F.-** 2210462352.- 17-MAY-14.- P: A OCEAN-VIEW ZANDRAS BLITZ-TE.- M: GPE BONUS VERONICA-1F.- Cdor: SOCIEDAD PRODUCTORA GUADALUPE S.P.R. DE R.L. DE C.V.- Prop: SOCIEDAD PRODUCTORA GUADALUPE S.P.R. DE R.L. DE C.V.

.....310.- **E I DESTRY ALPHA.-** 0660338912.- 19-ABR-14.- P: SCIENTIFIC DESTRY-ET.- M: KHW REGIMENT APPLE A3 RED ETN.- Cdor: BRENT E. BECK.- Prop: POSTA EL CUATRO, S.A. DE C.V.

.....311.- **A DON-HOPE LAUTHOR APRIL.-** 0000248774.- 14-FEB-14.- P: COMESTAR LAUTHORITY.- M: DON-HOPE AVRIL.- Cdor: RAE MACDONALD.- Prop: SANTA MARIA LA COTERA

.....312.- \* **FTEZUELAS STEADY 5662.-** 2210085662.- 01-ENE-14.- P: STANTONS STEADY.- M: V V SANDBAN 4494.- Cdor: JOSE IGNACIO GERARDO CERVANTES GUTIERREZ.- Prop: JOSE IGNACIO GERARDO CERVANTES GUTIERREZ

.....313.- \* **TANGAMANGA GOLDCHIP REBECA.-** 0660337126.- 28-DIC-13.- P: MR CHASSITY GOLD CHIP-ET.- M: PAJARO AZUL AFTERSHOT RENATA.- Cdor: HNOS. TORRES BARRERA.- Prop: HNOS. TORRES BARRERA

.....314.- \* **GAPOR GOLD CHIP 7129.-** 0660324568.- 03-NOV-13.- P: MR CHASSITY GOLD CHIP-ET.- M: GAPOR HANSEN 5857.- Cdor: MANUEL GARCIA EGUIÑO.- Prop: MANUEL GARCIA EGUIÑO

.....315.- + **MONTAÑEZ 9087.-** 2210469087.- 10-OCT-13.- Prop: JAIME NORIEGA MONTES

**Clase 45.- Vaca de 6 Años o Mayor:** Nacidas antes del 31 de agosto de 2013

.....316.- + **ISBAEL 5991.-** 0000195991.- 01-AGO-13.- Prop: IGNACIO POSADA

.....317.- \* **PAJARO AZUL BRADNICK SOLEDADE.-** 0660331754.- 15-ABR-13.- P: REGANCREST-GV S BRADNICK-ET.- M: PAJARO AZUL SANCHEZ SORPRESA.- Cdor: ELIAS TORRES SANDOVAL.- Prop: HNOS. TORRES BARRERA

.....318.- \* **FTEZUELAS BRAXTON 5129.-** 2210085129.- 23-FEB-13.- P: REGANCREST S BRAXTON-ET.- M: C CAVANALECK DUPLEX SCORPIO.- Cdor: JOSE IGNACIO GERARDO CERVANTES GUTIERREZ.- Prop: JOSE IGNACIO GERARDO CERVANTES GUTIERREZ

.....319.- **A HEZ DESTRY HELOISE-TE.-** 0000187351.- 12-SEP-12.- P: SCIENTIFIC DESTRY-ET.- M: DUBEAU DUNDEE HEZBOLLAH.- Cdor: HEZ, LLC.- Prop: SANTA MARIA LA COTERA

.....320.- **C KILLCROFT SID LARABELLE.-** 0000210683.- 08-ENE-12.- P: PINE-TREE SID-ET.- M: KILLCROFT STORM LARA.- Cdor: KILLCROFT HOLSTEINS.- Prop: SANTA MARIA LA COTERA

.....321.- \* **GAPOR SPIRTE 5532.-** 0660312029.- 27-ABR-11.- P: CEDARWAL SPIRTE.- M: A ROSE-LYN GWYN CAMILLA-TE.- Cdor: MANUEL GARCIA EGUIÑO.- Prop: MANUEL GARCIA EGUIÑO

**CONCURSO ESPECIAL "MEJOR VACA REGIONAL"**

Participa el ejemplar de la región que mejor quede clasificado en cada una de las 8 clases que componen la sección de Hembras Adultas en Producción. Se llamarán a las 8 hembras a pista antes del Campeonato Adulto para designar a la **Mejor Vaca Regional de la Feria Internacional Ganadera Querétaro 2019.**

\*\*\*\*\*

**Clase 46.- Campeona Vaca Adulta y Campeona Vaca Adulta Reservada:** (Compiten el 1º y 2º lugares o los determinados por el artículo 8º de este reglamento de las clases 43, 44 y 45)

\*\*\*\*\*

**GRUPOS**

En el concurso de grupos podrán concursar únicamente animales registrados en los Libros de Registro de Holstein de México que además hayan concursado en las clases individuales.

**NOTA:** Los grupos se pueden inscribir para concursar hasta el momento en que se termine el juicio de la **Clase 45**

**Clase 51.- Producto de Madre:** Consiste de dos animales hijos de la misma vaca, pueden ser de distinto Criador y Expositor y su maternidad se acreditará con su Certificado de Registro.

**Clase 52.- Producto de Semental:** Consiste de tres animales hijos del mismo toro; pueden ser de distinto Criador y Expositor; se admite un macho en el grupo, y su paternidad se acreditará con su certificado de registro.

**Clase 53.- Manada de Criador:** Consiste de tres animales del mismo Criador, aunque pueden ser de distinto Propietario, el Certificado de Registro acreditará al Criador.

**Clase 47.- Gran Campeona y Gran Campeona Reservada:** (Compiten las Campeonas y las Reservadas de las clases 28, 37, y 46)

.....

.....  
Primer Criador

.....  
Primer Expositor

.....  
Segundo Criador

.....  
Segundo Expositor

.....  
Tercer Criador

.....  
Tercer Expositor

.....  
Primer Criador Becerras

#### LO MEJOR DE MEXICO 2019

Los animales de todas las clases individuales que en **Una** Exposición o Día Holstein, que participen en la pista, califican para concursar en "LO MEJOR DE MEXICO". Los grupos sólo requieren de **UNA** Exposición o Día Holstein. El propietario debe remitir a las oficinas de Holstein de México, A. C., en José María Arteaga No. 76, Col. Centro, C.P. 76000, Santiago de Querétaro, **ANTES DE LA ÚLTIMA SEMANA DE FEBRERO DEL 2020, UNA FOTOGRAFÍA TOMADA ENTRE EL 11 DE MAYO DEL 2019 Y EL 2º SEMANA DE FEBRERO DEL 2020, DE CADA ANIMAL,** llenando el formato de inscripción al programa Lo Mejor de México indicando claramente éste en qué exposiciones concurso y qué lugar obtuvo.

# FUNNY FACE



EASTVIEW FUNNY FACE - H0840003126682475  
Crush x Airlift x Meridian



Uno de los líderes de la raza  
para Tipo (PTAT+4.21)  PRUEBA USA  
08/2019



ASCOLMEX  
José Antonio Corral del Cueto  
Avda. del Valle, n° 43 - Col. del Valle  
Querétaro, Qro.  
Cel: 4422393771. E-mail: ja.corral@ascolmex.com.mx



**TE  
ESPERAMOS**

11 FORO NACIONAL HOLSTEIN - QUERÉTARO



**28 AL 30**  
MAYO 2020

**QUERÉTARO CENTRO DE CONGRESOS**

FONAHOLSTEIN.COM,MX  
José María Arteaga No. 76 - Col. Centro CP 76000 Santiago de Querétaro

# SUBASTA DE ESTRELLAS

## 11 LOTES DE GANADO HOLSTEIN DE REGISTRO

Manejada por:  
**Eduardo García Frías**



**SABADO 7 DE DICIEMBRE A LAS 16:00 HORAS**  
**ECOCENTRO EXPOSITOR "ECOUNION"**  
**EL MARQUES, QRO.**

# TERMINOS Y CONDICIONES

## 1.- CONDICIONES DE VENTA

- 1.1.- Cada animal incluido en el Catálogo de Subasta, estará a la vista del público, en las instalaciones del EcoCentro Expositor de la Unión Ganadera Regional de Querétaro cuando menos 24 horas antes del inicio de ésta.
- 1.2.- La venta de cada animal que se subaste será de rigoroso contado, a menos de que el Comprador tenga algún arreglo con el "Consignatario".
- 1.3.- El Comprador se obliga a hacer efectivo el pagare que firma al comprar el animal subastado.
- 1.4.- El Consignatario, entregará al Comprador un "Comprobante de pago" cuando éste liquide a satisfacción de él el importe del animal comprado.
- 1.5.- No se permitirá la salida de ningún animal hasta que haya sido liquidado y el comprador presente el "Comprobante de Pago"

## 2.- PRECIO BASE

- 2.1.- Por su propia voluntad y responsabilidad, el Consignatario puede poner un **PRECIO BASE** al animal. A partir de este precio base, el comprador aceptará posturas; en caso de no haberlas el Consignatario, quedará en propiedad de su animal.
- 2.2.- Cuando el Consignatario no fije un **PRECIO BASE** el animal, se subastará al mejor postor.

## 3.- POSTURAS

- 3.1.- El mejor postor de cada animal, será el Comprador. En caso de confusión o disputa, el subastador pedirá nuevas posturas o aceptará la postura del último postor a su criterio.

## 4.- REGISTRO Y TRANSFERENCIA

- 4.1.- El animal, que se subaste, está inscrito en el Libro Regular de Registro o el Suplementario de la Asociación Holstein de México.
- 4.2.- El certificado de registro será transferido al Comprador del animal.
- 4.3.- La transferencia se hará a nombre de la(s) persona(s) física(s) o moral(es) que compren el animal en la subasta y firmó el pagaré respectivo.

## 5.- GARANTIAS

- 5.1.- El Consignatario garantiza que el animal que está subastando, es el que ampara el Certificado de Registro, cuya copia fotostática firmará el comprador aceptando que es el animal que ampara el registro.
- 5.2.- Cada animal se subasta en base a los datos que se describen en el Catálogo de Subasta. Cualquier error, omisión, aclaración o adición, será anunciada por el subastador antes de iniciar la venta de cada animal y se considera como escrita en el Catálogo de Subasta

- 5.3.- **HEMBRAS.** Las hembras que se subasten "abiertas" a la fecha de la subasta, se consideran fértiles y el Comprador no tiene derecho a reclamación si resulta infértil.

- 5.3.1.- El Consignatario garantiza que al momento de la subasta una hembra está preñada, cuando así se diga en el Catálogo de Subasta o lo anuncie el subastador, esta garantía se le entregará al Comprador al recibir al animal. El Consignatario de una hembra preñada no garantiza que esta para el término normal, ni animales vivos.

- 5.3.2.- Si el Comprador demostrará en un lapso no mayor de 24 horas, después de comprar una hembra preñada que ésta no lo está, el Consignatario devolverá el importe por ella pagado, y recogerá a la hembra en cuestión.
- 5.3.3.- Cuando una hembra se subaste parida y abierta, el Comprador adquiere el riesgo de que está sea o no fértil en el futuro.

- 5.4 **UBRES.** Las ubres serán revisadas por la Comisión de Subasta antes de la subasta, mencionándose cualquier anomalía si la hubiere. Cualquier comprador potencial tiene derecho a revisarlas.

### NO SE DA NINGUNA GARANTIA EN UBRES

- 5.5.- En ningún caso el Comprador será responsable por una cantidad mayor al precio en que fue subastado el animal.

- 5.6.- La responsabilidad del Consignatario termina cuando el animal vendido en la subasta, sea transferido a una persona diferente a la que suscribió el pagaré en el momento de la subasta.

## 6.- DEL COMPRADOR

- 6.1.- Todos los animales quedan bajo la responsabilidad y riesgo de cada comprador, el terminar la subasta.

- 6.2.- El Consignatario, asistirán el Comprador para el embarque o movilización de su(s) animal(es), lo que podrá hacer al término de la subasta.

- 6.3.- Los gastos de embarque y transportación son por cuenta del comprador.

## 7.- TERMINO O CONDICION ESPECIAL

- 7.1.- Si existiera termino o condición especial es por mutuo acuerdo entre el Consignatario y el Comprador.

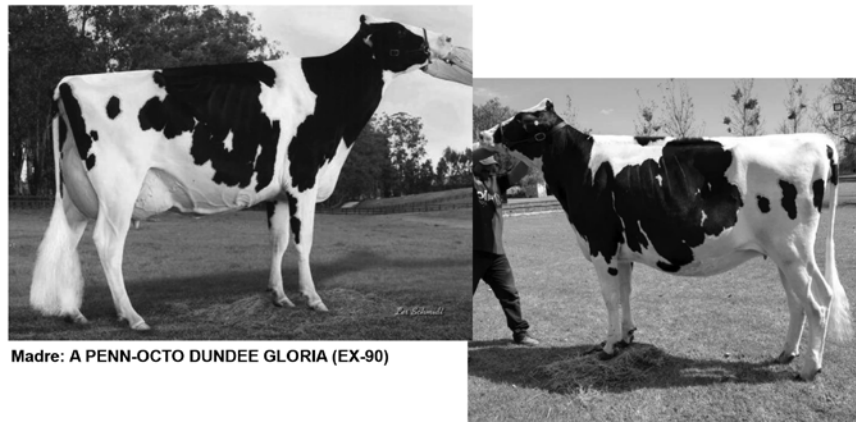

Madre: A PENN-OCTO DUNDEE GLORIA (EX-90)

Lote 2: PROVIDENCIA WINDBROOK GLORI-TE

## Lote 2 PROVIDENCIA WINDBROOK GLORI-TE

1102125186

03 Marzo 2018

1er Lugar FONAHolstein 2018 Becerra Primavera

11vo Lugar Querétaro 2018 Becerra Primavera

Consigna: J. de Jesús García Plascencia

Servida: 18 Abril 2019 Val-Bisson Doorman

## Lote 1 TEC-CQ STERLING 6084

2210056084

04 Diciembre 2018

Consigna: Instituto Tecnológico y de Estudios Superiores de Monterrey  
Abierta

### ROYLANE SOCRA ROBUST-ET 64966739

#### TR

VG-88 GM TPI +2434  
PTA +925M +69F +42P 99%R 08/19  
PTA +741NM +12%F +05%P  
PTA +5.9PL 2.95SCS +0.5DPR 4.0%DCE  
PTA +0.58T +1.15UDC +1.45FLC 99%R 08/19  
Prom. Hijas: 29066m 4.0% 1149 3.1% 908

### SANDY-VALLEY PLANE SAPPHIRE

66454736

VG-87 GMD  
2-00 2 365 39130 3.3 1301 2.8 1101

### MOUNTFIELD SSI DCY MOGUL

3006972816

#### TR TP TC

EX-93 GM TPI +2335  
PTA +1086M +71F +36P 99%R 08/19  
PTA +2.19T +3.13UDC +2.01FLC 99%R 08/19  
Prom. Hijas: 29250m 3.9% 1152 3.1% 901

### TEC-CQ DIESEL 5483

2210055483

#### GP-81

2-02 2 305 10690 3.43 367 3.22 344  
3-02 2 305 10420 4.13 430 3.34 348  
4-06 2 200 4485 3.59 161 3.21 144  
3 Lac. 27310 1022 893

### 3a. Madre: Tec-CQ Triste Jack Man

0660279391

5 Lac. 65804 2618 2140

### 4a. Madre: Tec-CQ Karateca Lheros

0660233319

2 Lac. 32056 1030 1088

### 5a. Madre: Tec-CQ Cora Inquiret

0660189654

4 Lac. 30200 838 993

### 6a. Madre: Tec-CQ Karen Barlo-2F

0660182623

1 Lac. 12433 483 395

### 7a. Madre: Tec-CQ Anas Alicia L Viking-1F

0660161210

2 Lac. 17340 621 575

### 8a. Madre: H I Liza-Y

0660128665

6 Lac. 62270 2125

### GILLETTE WINDBROOK

7816429

EX-97-6A-CAN EXTRA'10 GLPI +2554  
EBV +209L +33G +17P 99%R 08/19  
EBV +9T +5SM +9P&P +9FL +5A 99%R 08/19  
Prom. Hijas: 12,030L 4.0% 481 3.2% 386  
19,473 Hijas: 85%GP+  
1,650EX 6,704VG 8,222GP 2,080G 89F

### A PENN-OCTO DUNDEE GLORIA

0000129290

EX-90

2-06 2 305 8637 3.8 329 3.1 271 (Can)  
4-05 2 305 13500 3.15 425 3.44 464 (Mex)

### GILLETTE BRILEA F B I

8209524

EX-94-8A-CAN EXTRA'05 GLPI +2160  
EBV +787L +10G +12P 99%R 08/19  
EBV +1T -1SM -1P&P +3FL +8A 99%R 08/19  
Prom. Hijas: 11,469L 3.7% 428 3.1% 353  
6,733 Hijas: 70%GP+  
97EX 1,153VG 3,486GP 1,903G 94F

### GILLETTE BLITZ 2ND WIND

7352248

VG-88-3A-CAN 73'(5/361)  
2-02 3 305 15004 3.6 535 3.0 449  
5-10 3 77 3903 4.9 193 2.9 114  
2 Lac. 31317 3.9 1231 3.7 981

### REGANCREST DUNDEE-ET

127640114

EX-95-6A-CAN ST'04 GLPI+1737  
EBV -532L -46G -13P 99%R 08/19  
EBV +2T +2SM -3P&P +2FL +2A 99%R 08/19  
Prom. Hijas: 11,281L 3.7% 415 3.2% 356  
13,402 Hijas: 83%GP+  
802EX 4,377VG 5,967GP 2,159G 97F

### MAIN-DRAG DURHAM GIGGLE

132518323

EX-90-5A-EUA  
2-03 2 305 10115 3.4 344 3.4 341  
3-07 2 305 12506 3.2 403 3.3 410  
5-08 2 169 7852 3.4 264 3.1 243  
3 Lac. 30473 3.3 1011 3.3 994

### MAIN-DRAG SHOWOFF GARNISH

17275221

EX-91-6A-EUA  
2-03 2 305 10074 3.1 315 2.9 296  
3-04 2 305 11907 3.3 390 3.0 352  
4-07 2 305 14003 3.0 416 3.0 417  
5-07 2 274 11884 3.1 371 2.9 347  
6-07 2 278 11059 3.2 349 2.8 313  
5 Lac: 58927 3.1 1841 2.9 1725

### SANDY-VALLEY STERLING-ET

69701759

#### TR TP

EX-90 TPI +2346  
PTA +1881M +49F +59P 99%R 08/19  
PTA +603NM -.07%F +.01%P  
PTA +4.6PL 3.20SCS -1.0DPR 4.9%DCE  
PTA +1.90T +1.18UDC +1.34FLC 99%R 08/19  
Prom. Hijas: 29795m 3.7% 1102 3.1% 918

### TEC-CQ MAGUL 5680

2210055680

2-01 2 305 9710 3.61 351 3.29 319  
3-06 2 305 9980 3.92 391 3.41 340  
2 Lac. 22910 871 771



# TRABAJANDO PARA USTED, UTILICE NUESTROS SERVICIOS



Para mayor información

TELS: [442] 212 02 69 • 212 64 63

www.holstein.mx



**4ta. Madre Lote 5: Ernest-Anthony SD Tobi-ET**  
**EX-96 EEEEE 3E DOM**  
 6-00 2 365 44090 5.0 2191 3.2 1423  
 Vida: 1321d 116303 5.3 6141 3.5 4056  
 HM All-American 125,000 lb Vaca 2004  
 Res. All-World 2001 por Holstein Internat' l  
 Res. Gr. Campeona Royal Winter Fair 2001  
 All-Canadian Vaca 5 años 2001  
 Res. All-American Vaca 5 años 2001  
 Nom All-American Vaca 3 años madura 1999

**Lote 5 A CRESTBROOKE D BACK TATUM**  
**0000309755**  
 09 Marzo 2010  
 Consigna: Ing. Eduardo García Frías  
 Abierta

**MR D APPLE DIAMONDBACK**  
**840003013721049**  
 3-03 93 EEEE GTPI +2021  
 PTA +176M +5F +19P 99%R 08/19  
 PTA +153NM -.01%F +.05%P  
 PTA +1.1PL 2.89SCS -2.3DPR 5.3%DCE  
 PTA +3.23T +2.99UDC +1.190FLC 98%R 08/19

**CRESTBROOKE TALEIGHA-ET**  
**840003131304723**  
 2-01 85 VVVV

**VAL-BISSON DOORMAN-ET**  
**107281711**  
 CAN EX 90 GTPI +2258  
 PTA +37M +35F +26P 99%R 08/19  
 PTA +354NM +.12%F +.09%P  
 PTA +2.2PL 2.54SCS -1.5DPR 5.3%DCE  
 PTA +3.49T +2.63UDC +1.77FLC 99%R 08/19

**MS DELICIOUS APPLE-RED-ET**  
**132936776**  
 6-07 94 EEEEE 2E  
 2-02 2 365 26460 3.9 1036 3.1 821  
 4-03 2 305 32840 3.7 1229 3.0 998  
 5-11 2 365 40660 3.9 1570 3.3 1331  
 7-02 2 365 46510 4.0 1844 3.1 1844  
 Vida 177970 3.9 6948 3.2 5632

**R-E-W SEAVER-ET**  
**137012381**  
 PTA -384M -.24F +1P 99%R 08/19  
 PTA -57NM -.04%F +.05%P  
 PTA +.5PL 2.70SCS -.5190FLC 98%R 08/19

**RAGGI DURHAM TOBI-ET**  
**138144210**  
 6-08 93 EEEVE 2E  
 2-02 3 305 28110 4.4 1236 3.4 953  
 365 33280 4.6 1515 3.4 1141  
 4-04 2 171 18580 4.8 889 2.6 492

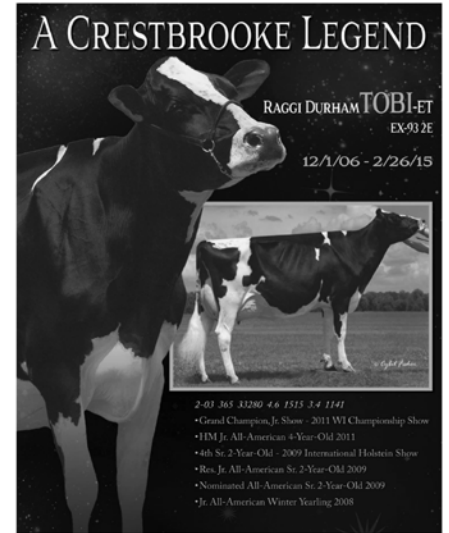

**3ta. Madre Lote 5: Raggi Durham Tobi-ET**

**3a. Madre: Tobis C Lee Tonya-ET**  
**EX-90 EEEVE**  
 6-09 2 365 29460 5.3 1474 3.8 1124

**4a. Madre: Ernest-Anthony SD Tobi-ET**  
**EX-96 3E DOM**  
 6-00 2 365 44090 5.0 2191 3.2 1423  
 Vida: 1321d 116303 5.3 6141 3.5 4056

**5a. Madre: C Alanvale Inspiration Tina**  
**EX-95 2E GMD DOM**  
 6-00 2 365 36010 5.1 1829 3.3 1184  
 Vida: 1503d 136010 4.5 6122 3.3 4555  
 Res. All-American Vaca Adulta 1996  
 Res. All-American Vaca Adulta 1995  
 Res. Adulta & Res. Gr Cb International Show 1995  
 All-Canadian Vaca 3 años joven 1993  
 Campeona Suprema Eastern National 1993

**6a. Madre: Alanvale Puget Anetia**  
**VG-85-Can**  
 12-0 2 365 23812 4.1 970 3.5 827  
 Vida: 11 Lac 203901 4.2 8503 3.5 5600



Lote 6: Tangamanga Tequila Lenis

**Lote 6 TANGAMANGA TEQUILA LENIS**

**1102117035**

02 Marzo 2018

Consigna: Hnos. Torres Barrera

Fecha de Servicio: 17 Julio 2019, Quiet-Brook-D Benning-ET

**C COMESTAR TEQUILA-TE**  
0000212306

**STANTONS MAIN EVENT**

**11596146**

EX-90 USA GLPI +2985  
EBV+272M +43F +20P 98%R 08/19  
EBV +103MR +.30%F +.09%P  
EBV +9T +3A +7SM +5FL +9P&P 97%R 08/19  
Prom. Hijas: 12447L 4.1% 506 3.3% 405  
835 Hijas: 80%GP+  
4EX 138VG 524GP 167G 2F

**CALBRETT GOLDWYN LAYLA-TE**

**47978112**

EX-96 CAN EX-92 5-A USA 18\*  
6-04 2 305 16084 3.6 584 3.2 520  
8-03 2 305 19528 4.4 850 3.3 640  
4 Lac. 78585 3268 2703

**REGANCREST-GV S BRADNICK-ET**

**66625940**

TR TP

TPI +1898

PTA +885M -.20F +14P 99%R 08/19  
PTA +152NM -.19%F -.05%P  
PTA +3.1PL 3.10SCS -2.4DPR 4.5%DCE  
PTA +3.48T +2.71UDC +2.49FLC 99%R 08/19  
Prom. Hijas: 28173m 3.5% 988 3.0% 844

**PAJARO AZUL GABOR LENTA**

**0660337602**

1-11 2 277 8617 3.97 342 3.31 285  
2-10 2 305 9390 2.95 277 3.29 309  
4-01 2 211 6430 4.45 286 3.19 295  
3 Lac 26611 983 877

**3a. Madre: Pájaro Azul Triomphe Levy**

GP-80

3 Lac 34848 3.71 1286 3.43 1200

**4a. Madre: Pájaro Azul Victorino Lencha**

GP-81

6 Lac 50836 3.76 1911 3.29 1668

**5a. Madre: Pájaro Azul Selebrity Lanza**

VG-86

4 Lac 22497 4.05 909 3.31 744

**6a. Madre: Pájaro Azul Charles Levy**

VG-86

3 Lac 29630 2.58 1019 3.48 940

**7a. Madre: C Cherown Star Cathy**

VG-85

4 Lac 30875 4.35 1292 2.17 130

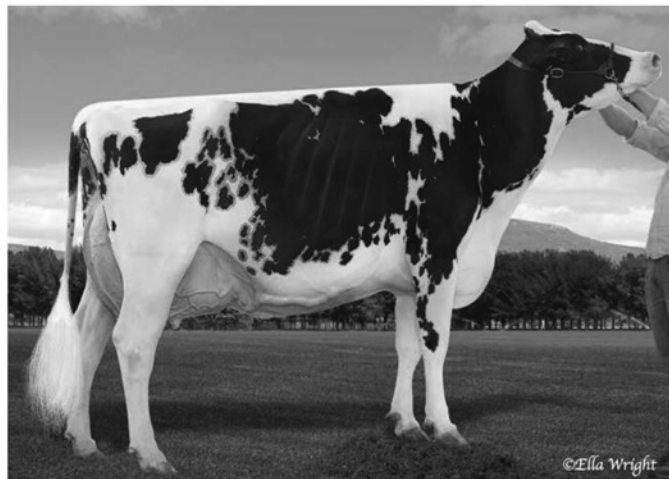

Madre Lote 8: Geal An Loed Emiliano Emma

4 Lac. 32691 2.54% 1106 2.36% 1035

**Lote 8 S.M. LA COTEAR HOLLISTER ELENA**

**2210416516**

01 Diciembre 2018

Consigna: Santa María La Cotera  
Abierta

**E.S. HOLLISTER**

**9204078599**

GLPI +2799

EBV +1004L +19G +15P 83%R 08/19

EBV +12T +10SM +9P&P +11FL +3A 81%R 08/19

**VAL-BISSON DOORMAN-ET**

**107281711**

GTP1 +2258

CAN EX-90

PTA +37M +35F +26P 99%R 08/19

PTA +354NM +.12%F +.09%P

PTA +2.2PL 2.54SCS -1.5DPR 5.3%DCE

PTA +3.49T +2.63UDC +1.77FLC 99%R 08/19

**HOLYFAITH**

**67770859605**

**GEAL AN LOED EMILIANO EMMA**

**0660312687**

GP-82

2-02 2 305 8470 3.55 301 3.28 278

3-04 2 617 14598 4.94 480

5-02 2 305 8770 3.30 289 2.86 251

6-04 2 305 9410 3.26 307 2.95 278

4 Lac. 32691 2.54 1106 2.36 1035

**E I BLONDIN GOLDW EMILIANO**

**0660009937**

**3a. Madre: Geal An Loed Odise-1F**

2 Lac. 16528 3.46 571 3.16 522

**4a. Madre: H I Marco Frosty-Y**

2 Lac. 31143 2.97 939 2.57 806

**GEAL AN LOED LEADER PONTIAC-2F**

**0660264362**

GP-80

2-02 2 305 10804 2.80 260 3.13 291

3-03 2 305 10178

4-03 2 305 11074 2.58 274 3.02 320

5-05 2 305 10188 2.44 249 3.00 306

6-05 2 305 9500 2.36 224 2.87 273

5 Lac. 51744 2.54 1318 2.94 1524



**Lote 8 FTEZUELAS RLING 6084APPRENTICE 8381****2210388381**

31 Marzo 2018

Consigna: José Ignacio Gerardo Cervantes Gutiérrez

Fecha de Servicio: 23 Junio 2019, Wilt Emilio

**ENDCO APPRETTICE-ET****3129037908****RCCD TP**

TPI +2630

PTA +1507M +65F +53P 93%R 08/19  
 PTA +794NM 0.03%F +0.2%P  
 PTA +6.3PL 2.60SCS +1.4DPR 3.9%DCE  
 PTA +1.96T +2.17UDC +1.34FLC 85%R 08/19  
 Prom. Hijas: 30828m 3.9% 1213 3.2% 973

**MORNINGVIEW MCC KINGBOY-ET****720444077****TR TP TC**

TPI +2371

PTA +1256M +46F +39P 99%R 08/19  
 PTA +451NM +.00%F +.00%P  
 PTA +1.3PL 2.70SCS +0.4DPR 3.9%DCE  
 PTA +2.94T +2.46UDC +1.10FLC 99%R 08/19  
 Prom. Hijas: 29026m 3.9% 1126 3.1% 900

**BLONDIN TJR SUPERSIRE AROMA****VG-85**

2-01 2 305 24350 4.5 1099 2.9 710

**STANTONS CAMPUS****11492068**

GLPI +2371

EBV +1363M +61F +14P 96%R 08/19  
 EBV -1T -6A +2SM +1FL -4F&F 94%R 08/19  
 Prom. Hijas: 12392m 4.0% 492 3.1% 379

**FTEZUELAS ZEUS 4966****2201004966****VG-85**

2-01 2 362 10268 3.97 408 2.98 297

**FTEZUELAS CAMPUS 6263****2210086263**

2-03 3 294 9369  
 3-03 3 366 12194  
 2 Lac. 21563

**3a. Madre: Ftezuelas Dolman 2948**

2201002948

**VG-87**

4 Lac. 67824 2283 1875

**4a. Madre: Staclara Morty 1330-2F**

2201001330

**GO-77**

2 Lac. 15688 514 474

**5a. Madre: Staclara Mtoto Elvira-1F**

2201001270

2 Lac. 14586 473 425

**6a. Madre: H I Florinda-X**

2201002193

6 Lac. 50682 1834 1507

**Lote 9 LUZMA AICON 5793****2210285793**

05 Diciembre 2017

3er. Lugar Becerra de Invierno FONAHolstein 2018

Consigna: Jorge Roiz González

Fecha de Servicio: 09 Mayo 2019, Siemers Jedi Parison-ET

**SEAGULL-BAY SHAW-ET****69981346**

TPI +2131

PTA +2582M +52F +62P 99%R 08/19  
 PTA +378NM -.15%F -.06%P  
 PTA +2.1PL 3.09SCS -2.7DPR 6.2%DCE  
 PTA +0.58T +1.15UDC +1.45FLC 99%R 08/19  
 Prom. Hijas: 30951m 3.6% 1114 3.0% 925

**LAMBRECHT BOOKEN AMELIA-ET****VG-88**

1-1 2 365 35440 5.3 1884 3.4 1197

**LAMBERT SHAW AICON-ET****71651047****TR TP**

TPI +2472

PTA +2548M +55F +70P 99%R 08/19  
 PTA +614NM -.13%F -.02%P  
 PTA +4.2PL 2.93SCS -1.4DPR 4.6%DCE  
 PTA +2.63T +1.91UDC +1.91FLC 93%R 08/19  
 Prom. Hijas: 29982m 3.7% 1111 3.0% 914

**SIEMERS MOGUL PETY****3010660326****TR TC**

4-09 EX-90 EEEV TPI +2278

PTA +1062M +35F +35P 99%R 08/19  
 PTA +2.21T +3.08UDC +1.48FLC 99%R 08/19  
 Prom. Hijas: 28696m 3.8% 1098 3.1% 889

**LUZMA PETY 5412****2210285412**

1-11 3 293 12545 2.75 345 3.00 376  
 2-11 3 305 13220 2.66 352 3.15 417

**LUZMA STERLING 5041****2210235041**

2-00 3 305 12060 2.87 346 3.12 376  
 329 12688 398 367

**3a. Madre: Luzma Taurus 4398-2F**

2210234398

**GP-80**

3 Lac. 44234 1321 1383

**4a. Madre: Luzma Matches 0690-1F**

0660286953

**GP-83**

7 Lac. 100695 3260 3025

**5a. Madre: H I MILLENIUM 0499-Y**

0660269730

3 Lac. 24432



# Su biología. Nuestra tecnología.

La ciencia inteligente nos ofrece mucho más que datos y dispositivos. Ofrece el producto de respaldo inmunológico más eficaz de la industria – NutriTek®.

Al trabajar de manera natural con su biología, NutriTek fortalece el sistema inmunológico de la vaca para lograr una óptima salud digestiva y un rendimiento de leche total.

Vacas saludables. Más leche de calidad.

**LifeStage Solutions®.**  
**Solo de Diamond V.**

Oficina para Latinoamérica  
Teléfono: (442) 383-7100

**NutriTek®**

**Diamond V™**  
The Trusted Experts In Nutrition & Health™

Para obtener más información, visite [www.diamondv.com/nutritek](http://www.diamondv.com/nutritek)



Los mejores productos de  
las mejores compañías en un solo lugar

¡Crea vacas de 4 eventos de Alta!



HOLSTEIN  
DE MEXICO  
1959 - 2019



**Señores expositores de ganado  
Holstein y Jersey, gracias por su  
participación y apoyo, pero  
sobretudo por hacer de la**



FERIA INTERNACIONAL GANADERA  
**UERÉTARO**<sup>®</sup>  
2019

**el éxito y lucimiento deseado de  
nuestros eventos.**

**Nuestros mejores deseos para el**

**2020**



Lote 10



Hermana Completa de la 2da Madre Lote 10  
Willows-Edge Durham MARY EX-90

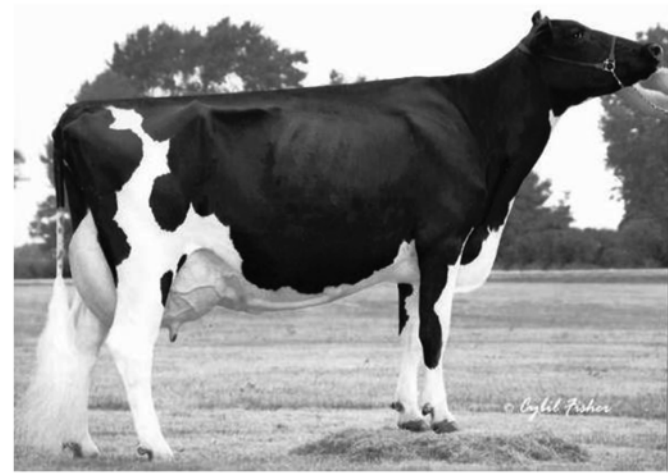

3ra Madre Lote 10  
Willows-Edge Star MAIDEN EX-93

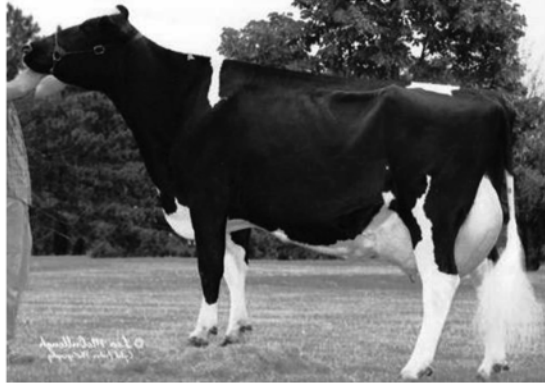

Hermana Completa de la 2da Madre Lote 10  
Durham MUSE EX-93



Hermana Completa de la 2da Madre Lote 10  
Durham MICHEL EX-94 3E

Lote 10 A WILLOWS-EDGE BROKAW MIDI  
0000309754

01 Diciembre 2017

Consigna: Ing. Eduardo García Frías

Fecha de Servicio 24 Junio 2019, Walnutlawn Sidekick

MAPLE-DOWS-I G W ATWOOD-ET  
8956379

TR TP TY TV TL  
4-06 EX-90 EE+V 50K GTPI+1877  
PTA +68M +32F +6P 99%R 08/19  
PTA +60NM +.11%F +.01%P  
PTA -.7PL 3.05SCS -4.4DPR 9.7%DCE  
PTA +3.70T +2.58UDC +2.73FLC 99%R 08/19

REGACREST MAC BIKASA-ET  
63606799

2-10 VG-87 VVVVV GMD  
2-02 2 305 25530 3.9 1004 3.0 777  
365 29240 3.9 1144 3.1 912

PINE-TREE SID-ET  
62175895

TR TP TY TL TD  
PTA -333M +6F -5P 99%R 08/19  
PTA -75NM +.07%F +.02%P  
PTA -2.2PL 2.93SCS -4.4DPR 6.6%DCE  
PTA +2.27T +1.81UDC -.25FLC 99%R 08/19

WILLOWS-EDGE DURHAM MIMI-ET  
135017997

9-05 EX-92 EEEEEV 2E  
3-03 2 305 18250 4.2 795 3.4 628  
4-05 2 305 22980 4.1 933 3.2 731  
5-04 2 305 20540 4.7 958 3.1 638  
6-08 2 305 25710 4.2 1087 3.0 762  
9-02 2 305 31800 4.2 1330 2.9 924  
Vida. 137070 4.3 5890 3.2 4344

MR ATWOOD BROKAW-ET  
140602463

TR TP TY TV TL  
2-07 VG-86 VVV+ 50K GTPI+1870  
PTA -127M +20F +11P 99%R 08/19  
PTA -22NM +.09%F +.06%P  
PTA -2.4PL 3.14SCS -2.0DPR 7.5%DCE  
PTA +3.39T +2.42UDC +2.1.21FLC 99%R 08/19

WILLOWS-EDGE SID MILD-ET  
840003014316183

4-05 GP-83 VVFG+  
2-00 2 305 16970 3.9 665 3.3 556  
365 19630 4.0 778 3.3 651  
3-09 2 305 19530 4.4 865 3.2 625  
365 22760 4.3 979 3.2 739

3a. Madre: Willows-Edge Star Maiden  
EX-93 EEEEE

4-10 2 365 28260 4.4 1231 3.2 892  
Nom. Junior All-American Vaca Adulta 2005  
Junior All-American Vaca Adulta 2005

Res. Jr All-American Vaca Adulta 5 años 2004  
Junior All-Wisconsin 5 años 2004

4a. Madre: Willows-Edge BC Maryke  
EX-90 EEEVVE 3E

8-03 2 365 25770 4.0 1040 3.2 830  
Vida: 200520 4.2 8516 3.4 6757

5a. Madre: Willows-Edge BLS Mikasa-TW  
G-78

3-04 2 273 16170 4.1 656 3.0 492

6a. Madre: BLS Millie Astro Mollie  
VG-87 VG-SM

5-03 2 365 29160 4.1 1199 3.6 1049  
Vida: 102240 4.3 4396 3.6 3673

7a. Madre: Dix Southland Millie  
EX-90 EEEV 2E

9-10 2 365 23640 3.5 820 3.1 723  
Vida: 171240 3.5 6026 3.1 4120

8a. Madre: Dix King Mickey  
VG-85 VVVV

5-10 2 305 21450 3.7 785 3.1 658

9a. Madre: Fondon Penn-Gate Molly  
VG-857 VVVV

Vida: 177880 3.8 6717

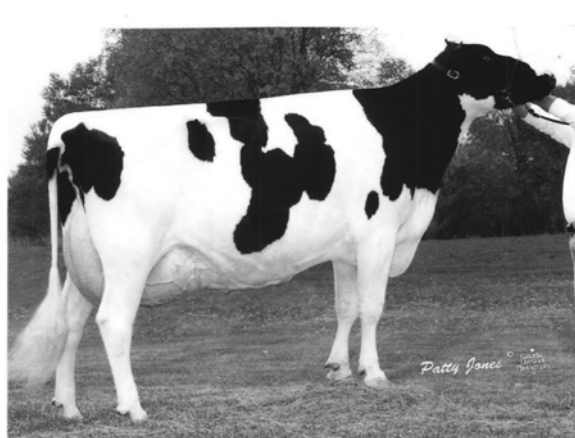

**4ta Madre Lote 11: TRÍ-DAY ASHLYN**  
EX-96 2E DOM GMD 19\*

Gran Campeona World Dairy Expo y Royal Winter Fair 2001  
1er Lugar Vaca 4 años World Dairy Expo y Royal Winter Fair 2001  
All-American y All-Canadian Vaca 4 años 2001  
4 Lac. 65667 4.6 3024 3.5 2330

**Lote 11 PEC BYWAY ADALIA-TE**  
**1406580650**  
02 Marzo 2018

Consigna: Posta El Cuatro S.A. de C.V  
Fecha de Servicio 07 Mayo 2019, Wilt Emilio Sexado

**SULLY HART MERIDIAN-ET**  
**699519007**

TR TP GTPI+2259  
PTA +2267M +38F +53P 99%R 08/19  
PTA +408NM -.16%F -.05%P  
PTA +1.2PL 2.95SCS -.11DPR 4.1%DCE  
PTA +2.96T +2.48UDC +0.28FLC 99%R 08/19

**SANDY-VALLEY ATWD BARBIE-ET**  
EX-91  
2.04 3 365 32120 3.5 1118 3.1 1010

**PINE-TREE SID-ET**  
**62175895**  
TR TP TY TL TD

GTPI+1578  
PTA -333M +6F -5P 99%R 08/19  
PTA -75NM +.07%F +.02%P  
PTA -2.2PL 2.93SCS -4.4DPR 6.6%DCE  
PTA +2.27T +1.81UDC -.25FLC 99%R 08/19

**A KINGSMILL ADELAINE-TE**  
**0000119159**

VG-85  
2.03 2 340 8701  
3.04 2 400 9998  
4.05 2 407 7886  
5 Lac. 26585

**OH-RIVER-SYC BYWAY-ET**  
**71310557**  
TR TP

GTPI+2156  
PTA +908M +7F +21P 79%R 08/19  
PTA +220NM -.09%F -.02%P  
PTA +1.0PL 2.97SCS -.07DPR 5.8%DCE  
PTA +3.86T +3.79UDC +1.91FLC 78%R 08/19

**PEC SID ADELA-TE**  
**1404342765**

**3a. Madre: Ex-Oseeana Mason Aseley**  
EX-90 3A-EUA

2 Lac. 27587 4.1 1119 3.4 945

**4a. Madre: Tri-Day Ashlyn-ET**

EX-96 2E DOM GMD 19\*

4 Lac. 65667 4.6 3024 3.5 2330

**5a. Madre: Bendy-brook Odyssey Favorite**

EX-92 2E DOM GMD

4 Lac. 39436 3.4 1340 3.4 1221

**6a. Madre: Bendy-Brook Star Fonda**

VG-86

5 Lac. 42634 3.4 1458 3.1 1335

**7a. Madre: Bendy-Brook Astro Fili**

GP-80

7 Lac. 59400 3.3 1963 2.8 1679



**CONFORMACIÓN, PRODUCCIÓN  
& GRAN PEDIGREE RECIÉN  
LLEGADO A CIAPA**



**LAPOLON**

Montross x EX94 Doorman x VG87 Meridiam  
REG. H3CANA111040243



**Comestar Lamadona Doorman EX94**

COMESTAR LAPOLON, hijo de la mundialmente famosa COMESTAR LAMADONA DOORMAN EX94  
con BACON-HILL, MONTROSS. Una cruce que reúne lo mejor en conformación y producción  
que existe en la raza actualmente. ¡Haga sus pedidos de semen YA y aproveche su precio por introducción!

**Tel: +52(444)820 8225**

[ciapaembriogen@hotmail.com](mailto:ciapaembriogen@hotmail.com) // [facebook.com/ciapaembriogen](https://www.facebook.com/ciapaembriogen)

San Luis Potosí, S.L.P México.

*The Royal*

AGRICULTURAL  
WINTER FAIR

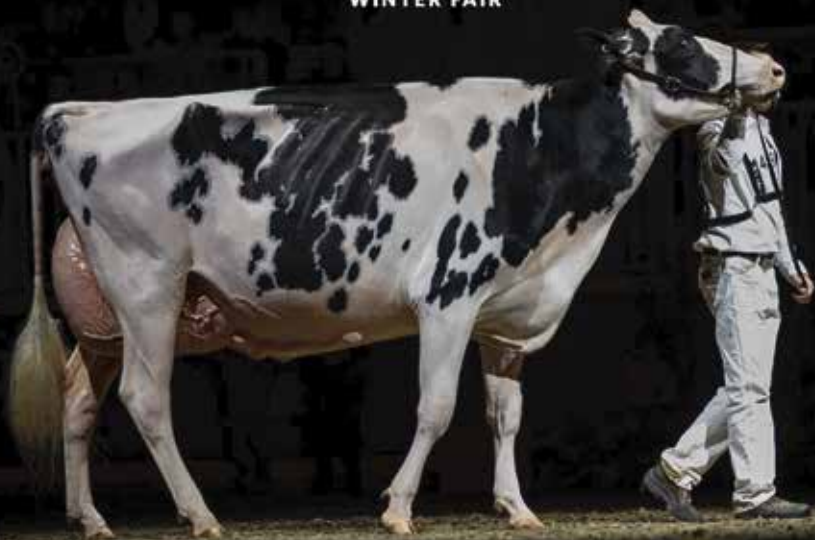

**CAMPEONA SUPREMA**  
**IDEE WINDBROOK LYNZI**



**SEMEX**

Genética Para La Vida®

☎ 01 477 7 76 51 70 y/o 01 477 7 76 51 71

🌐 [www.semex.com](http://www.semex.com)

✉ [atencionclientes@semex-mexico.com](mailto:atencionclientes@semex-mexico.com)