

1. WILT & Partners Sale

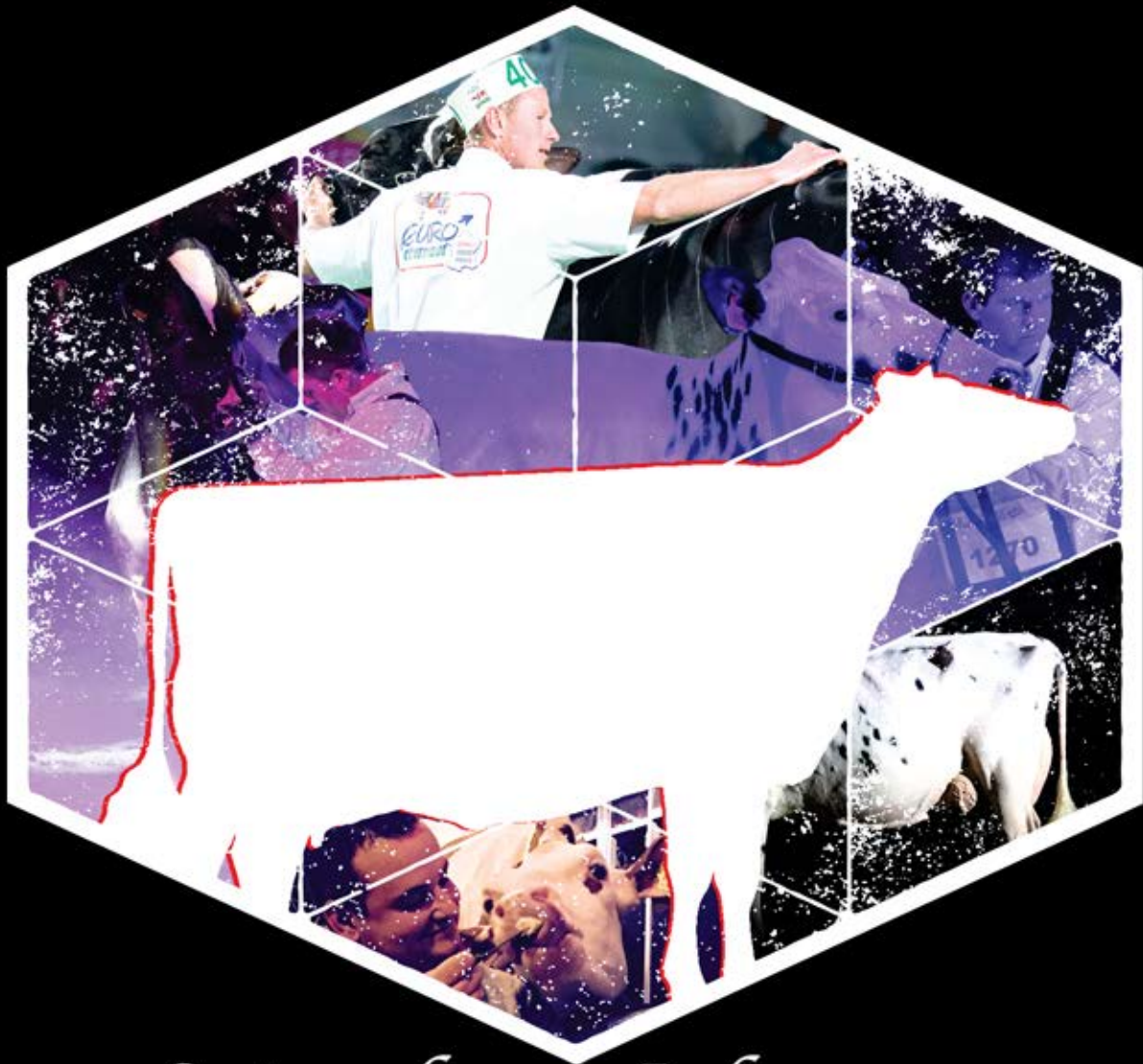

*Saturday 1 July 2017
Dachstein, France*

EN VRAI, ON N'EST PAS ÉGAUX DEVANT LES DÉPENSES DE SANTÉ.

GROUPAMA SANTÉ ACTIVE

Des choix de
formules adaptées
à votre situation.

groupama-agri.fr

Parce que nous sommes le premier assureur du monde agricole et de plus assureur mutualiste, nous pensons que bien se soigner ne devrait pas vous coûter cher. Nous vous proposons donc des choix étendus de niveaux de remboursement qui s'adaptent à vos besoins et à votre situation personnelle.

Pour en savoir plus, rendez-vous sur groupama-agri.fr ou contactez votre conseiller Groupama.

Pour les conditions et les limites des garanties, se reporter au contrat disponible en agence.

Caisse Régionale d'Assurances Mutuelles Agricoles du Grand Est - 101 route de Hausbergen CS 30014 Schiltigheim 67012 Strasbourg Cedex - 379 906 753 RCS Strasbourg. Entreprise régie par le Code des Assurances et soumise à l'Autorité de Contrôle Prudentiel et de Résolution - 61 rue Talbot - 75009 Paris Document et visuels non contractuels - Réf. Com HP ALJ/2016 - Crédit photo : Aurélien Chauvaud - Création : Agence Marcel, Février 2017.



Groupama
la vraie vie s'assure ici

Station de donneuses à Epinal

" Ces éleveurs nous font confiance,
pourquoi pas vous ? "



Delicia EX-93
en collecte à Epinal.

Gaëc Wilt, Earl Wollenburger et Jean-Bernard Genevet.



Sid O'Kamila VG-88, mère de O'Kandie
en collecte à Epinal.

Burteaux, Nutral et Woltran.

[Plus d'informations auprès de votre technicien.]

BIENVENU / WELCOME

Chers éleveurs

L'histoire audacieuse de la « Witt and Partners Sale » a commencée lors d'une conversation entre cinq bons amis passionnés de génétique.

Nous sommes fiers et heureux de pouvoir vous présenter le catalogue de cette première édition. Vous y trouverez votre bonheur, que ce soit des animaux à index, des animaux plus axés sur la morphologie, ou encore des animaux issus de véritables « têtes de souches » afin de développer, chez vous, de grandes familles de vaches. Nous tenons à remercier tous les vendeurs pour leur confiance. Merci à vous, éleveurs, acheteurs, et passionnés de génétique de prêter attention au catalogue, en espérant compter sur vous le 1er juillet. N'oublions pas tous nos sponsors et toutes les personnes bénévoles qui nous ont aidés à l'organisation de la « Witt and Partners Sale ».

Bonne vente

L'équipe de la vente.

Dear breeders,

The bold story of the « Witt and Partners Sale » started in a conversation of five good friends passionate of genetics.

We are really proud and happy to be able to present you the catalog of this first edition. You can find your happiness, there is something for everybody, index, type, or great brood cow families.

We want to thank the consigners for their confidence. Thank you, breeder, buyer, genetic fans, to pay attention to our catalog. We wouldn't forget our sponsors et all the people who helped us for the organisation of the « Witt and Partners Sale ».

Good sale

Sale Organisations Team



**1. WILT & Partners
Sale**

PROGRAMME / PROGRAM

Samedi 1er JUILLET

Dès 11h Ouverture des portes de la Ferme WILT
et visite des animaux de la Vente
12h00 Restauration et buvette
17h30 Aperitif Offert
19h00 Début de la WILT & PARTNERS SALE
Restauration - Bar - Musique jusqu'à 2h00

Dimanche 2 JUILLET

Dès 11h Ouverture des portes de la Ferme WILT
Restauration et buvette

Saturday 1st JULY

From 11h Open house at the Ferme WILT and Sale cattle viewing
12h00 Restauration and Bar
17h30 Aperitif offered
19h00 Start WILT & PARTNERS SALE
Restauration - Bar - Musical entertainment until 2h00

Sunday 2 JULY

From 11h Open house at the Ferme WILT
Restauration and Bar

ORGANISATEURS / SALE MANAGEMENT

Olivier WILT	+33 6 16 11 19 49	ferme-wilt@orange.fr
Philippe GUTZWILLER	+33 6 70 93 93 50	philippe.gutzwiller@gmail.com
Daniel SCHARTZ	+33 6 98 61 95 57	daniel.schwartz67@gmail.com
Alexandre WINTZENREITH	+33 6 82 73 36 79	alex7810@hotmail.fr
Sébastien TOLEDO	+33 6 83 01 20 61	sebastien.toledo@orange.fr

CONTACTS / SALES STAFF

<u>Encarteur/Auctioneer :</u>	Adreas AEBI	+41 79 814 25 73	
<u>Lecteur de Pedigrees/Pedigrees :</u>	Marcel EGLI	+41 76 427 45 24	marcel.egli@swissherdbook.ch
<u>Contacts/Sales Staff :</u>			
France/Belgique	Manuel CHASSERIAU	+33 6 42 36 57 08	manuel.chasseriau@orange.fr
	Jean-Luc DEMAS	+33 6 82 87 16 73	jld.genetics@orange.fr
	Thibaut PERREAU	+33 6 79 14 64 51	thibaut.perreau@elitest.net
Canada/Usa	Jimmy PERREAU	+1 450 898 7199	info@vieuxsauteholstein.com
España	Juan Carlos CONDE	+34 6 30 87 64 66	juancarlos@ascot.es
Germany/Austria	Markus MOCK	+49 1703 151 251	mock@stuebelhof.de
	Cord HORMAN	+49 1737 793 828	ch@prismagen.de
Holland	Arjan VAN DER VLIS	+31 6 43 98 51 50	arjan@eurogenes.fr
Italia	Alex BARENCO	+41 79 569 01 86	alex.barenco@swissherdbook.ch
Luxembourg	Pit BOSSELER	+35 2 691 233 332	pitbosseler@hotmail.com
Suisse	Marcel EGLI	+41 76 427 45 24	marcel.egli@swissherdbook.ch
UK / Ireland	Nici NOSBISCH	+49 1714 368 388	nici_nosbisch@web.de

Le confort de l'animal, la sérénité de l'éleveur !

ZA Terrasses de la Sarre

4, Terrasse Bretagne

57400 SARREBOURG Tél : 03.87.25.83.90



**NEUF ou
RENOVATION !**

*Une réponse adaptée
à chaque projet !*

DAIRYMASTER,
le spécialiste de
la traite
rapide et économique !

DAIRYMASTER

Experience the difference...



IMPORTATEUR

Silicon Form

LE fournisseur de vos

MANCHONS JAUNES !!

Pensez-y !!



CONTACTS :

Mathieu : SAV 7/7, OPTITRAITE, montage, conseil 06.79.69.28.93

Victorien : SAV, OPTITRAITE, montage 06.48.43.85.17

Jérôme : commercial 67 06.75.20.67.90

Rachel : commerciale 57 06.89.63.04.80

Bioret agri

Holm LAUE

CALF O TEL

MILK BAR

**FÖRSTER
TECHNIK**
Automatisch besser.

nedap
technology that matters

LOCALISATION / DIRECTION



Ferme WILT

Rue de Viehweg

67 120 DACHSTEIN (France)

GPS : Latitude : 48.55215 | Longitude : 7.538297

HOTELS

HOTEL LE BUGATTI

3 Route Ecospace

67120 MOLSHEIM

03 88 49 89 00

info@hotel-le-bugatti.com

HOTEL DIANA

14 Rue Sainte Odile

67120 MOLSHEIM

03 88 38 51 59

info@hotel-diana.com

BEST WESTERN HOTEL LE RHÉNAN

1 Chemin des Moissons

67120 DORLISHEIM

03 88 20 50 85

reservation@lerhenan-hotel.com

Tarifs preferentiels avec le code/ Preferential rates with the code: : WILT & PARTNERS SALE

IMPRESSUM

Conception : Photos Melissa Guignelles - Sébastien Tébéd

Rédaction : Les Organisateurs

Graphisme : Sébastien Tébéd

Impression : O2 Impressions - Parc d'activités Les pins - 67319 Wasselonne cedex - Tel. 03 88 53 11 29 / Fax 03 88 47 37 01 - <http://o2-impressions.fr>

Photos : Wolfhard Schaltege : Scientifc DELTA RAE, WIL EMY, WIL EYV, RJP GIBOUILLE, JRFD du Neuhof, Guit CHIDE, Dessous Jean D'YALBIRA, HLM CARISSIMA, MADY Vray, Mes Talent MANGY GAO'S Vray, Mes AGASHA, Pascoe DELICIA, ELEGANTE, Cos MISS AMERICA :

Dressings Ruedis : WIL EDA, WIL ELWYN, Ed Comar VENTOLA, Ms Chassidy HASHLEY WIL ODETTE, : Hilda : HSK ANTONIA, WIL ESTIE, WIL ANNY ZS Almond Mandi, Gompas Solis, Alliance ARLINDA, KINA du Neuhof, FAITHROVE, WIL EVRANE, Adam RYDOOL, JASMINE,

Papeteries LAVIDA, JEAN du Neuhof, JURED du Neuhof, Han Haganan : Fatah Dessam DEBUT RAE : Anna Jossa : BIL AVEA : Marie Bouwett : Ghyslain DHADMA : Bich Hingis : Val-Rissan DOMA : Cyril Ficker : Steven Jon D TEQUILA, Ms D Apple DANIELLE, :

Vicky Fleiter : Jacobs BRITANNY, Wenden Company PRUDE, Wenden Goldwyn ALLIE, Alger Mookma : RudiM TEMPETE, HELVET de la Saboya, RJP JEANNE, Cioj AMARANTE, Gollau INPALA Red, WIL LEANE,

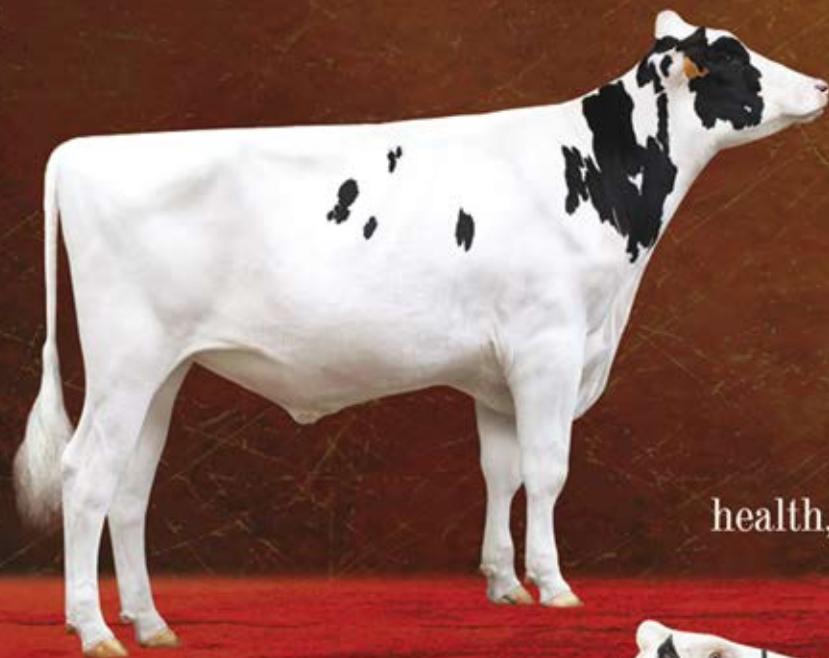

SILLIAN

288H000186

Silver x Meridian x Freddie

Release 04/2017				
 Milk	SCS	PTAT	DPR	GTPI
+1608	2,80	+3,01	+1,3	+2687

High GTPI with health, production and morfo



SNIPER

288H000175

Kingboy x Sympatico *RC x Snowman

Release 04/2017				
 Milk	PL	PTAT	DPR	GTPI
+1511	5,6	+2,59	+2,1	+2617

Productive life & health with high production



Ornia



Tel.: +34 985266676
www.ascol.es | info@ascol.es



contact@redblack-innovation.com

innovation



1. WILT & Partners
Sale



Alliance ARLINDA EX 90

Grand mère de/Granddam of ADELE

Photographée à 12 ans/Photographed at 12 years

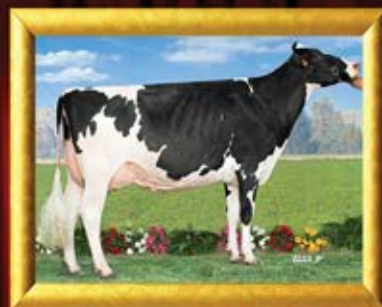

Wilt AMELY VG 89

Mère de/Dam of ADELE



SAGANO du Tombuy EX 93

Grand-mère de/Granddam of ADELE

Reserve Grand Champion SwissExpo 2006

1. European Show Cremona 2006

Grand Champion Eurogenetique 2006

1

Wilt ADELE - VG86

FR6770942615 - Née le/Born 22/01/14 - Vêlée le/Calved the 01/05/17

GAEC WILT - Rue de Viehweg 67120 DACHSTEIN - Tél/Phone +33 (0)6 16 11 19 49

PINE-TREE SID-ET
USAM62175895

Wilt Amély VG 89 EX91 MS
FR6770828958
HL 4.02 305 9023 38,3 31,7
Ø Lact. 3 305 7878 36,9 32,6

BRAEDALE GOLDWYN
CANM10705608

Alliance Arlinda EX 90 EX MS
FR5638041496
HL 5.02 305 11739 45,3 33,6
Ø Lact. 5 305 10738 46,5 32,4

SUNNYLODGE LINJET
CANM5578386

Sagano du Tombuy EX 93
FR5500311876 (Gibson)
HL 4.00 305 11711 42,1 33,7
Ø Lact. 4 305 10161 40,5 33

4 Gen.
Nagano du Tombuy EX95 (Storm)
5 Gen.
Lamali du Tombuy EX92 (Cracin Royal)
6 Gen.
Hachette du Tombuy VG86 (Bluff)
7 Gen.
307 EX90 (Milking)
8 Gen.
214 EX95



1. WILT & Partners
Sale



IONA du Neuhof VG 86
A Vendre/She Sell

2 IONA du Neuhof - VG86

FR6868540126 - Née le/Born 26/10/13 - Vêlée le/Calved the 20/2/17

GAEC GUTZWILLER - FERME NEUHOF 68220 Michelbach le haut - Tél/Phone +33 (0)6 70 93 93 50

MARS YORICK-ET
NL000707841810

Emy du Neuhof VG86
FR6868453845
HL 4.1 305 12606 37,2 32,7
Ø Lact. 4 305 10600 35,9 32,42

PLAIN-O DURHAM ROSS 331
US000060549654

Barone du Neuhof B+81
FR6868376289
HL 3.6 305 10088 49,1 35,3
Ø Lact. 3 283 9132 46,7 35,1

CANYON-BREEZE ALLEN
CD17129288

Taube du Neuhof Leduc
FR6868309466
HL 2.2 305 10034 40,6 29,8
Ø Lact. 1 305 10034 40,6 29,8

4 Gen.
Princesse du Neuhof B+82 (Brock)
5 Gen.
Jasmine du Neuhof VG87 (Travis)
6 Gen.
Fameuse du Neuhof VG87 (Ugella Bell)
7 Gen.
Virginia SWD EX90 (Valiant)



1. **WILT & Partners**
Sale



Michard ROYALE EX 93
Grand-Mère de/Granddam of LOYALE
Champion SIA Paris 2008
Eurogenétique 2007



ELEGANTE EX 91

Sœur de la Mère de/Dam's sister of LOYALE
1st Swissexpo 2012 - 2013

3

La Croisière LOYALE - VG 85

FR6107114279 - Née le/Born 07/01/15 - Vêlée le/Calved the 20/01/17 - Inséminée le/Inseminated 05/04/17 - Par/By Solomon
GAEC DE LA CROISIERE - SEBASTIEN TOLEDO - LA GOULAFRIERE - 61570 BOUCE - Tél/Phone +33 (0)6 83 01 20 61

REW SEAVER
USAM137012381

CIGALE VG87
FR5238722850
HL 6.05 305 11124 35,1 34,1
Ø Lact. 6 274 8470 42,5 34,8

COMESTAR LHEROS
CANM6663935

Michard ROYALE EX93
FR2213282315
HL 10.00 305 14010 44,5 33,5
Ø Lact. 6 305 11389 42,5 34,2

KED JUROR
USAM2124357

ORCHIDEE VG89
FR22980014888 (Sound Sheik)
HL 6.05 463 13123 51,5 38,5
Ø Lact. 6 345 9339 49,1 36,9

4 Gen.
Honey EX93 (Lincoln)
5 Gen.
Seelby Mattador Charlene VG86 (Mattador)
6 Gen.
Seelby Senator Corinne VG85 (Senator)



1. WILT & Partners
Sale



FAITHLOVE VG 85
Mère de/Dam of FAITHSET



NH HOLYFAITH VG 86
Grand-mère de/Granddam of FAITHFULL



FAITHLOVE VG 85
Mère de/Dam of FAITHSET

4 FAITHSET

FR 6771236364 - Née le/Born 25/08/16

EARL SCHWARTZ - 15, rue du village 67170 HOCHSTETT - Tél/Phone +33 (0)6 98 61 95 59

JETSET
FR 5632667935

FAITHLOVE TB 85
FR 6770961313
HL 1 188 5538 40,4 34,4

Pine-Tree AltaOak
US 000069169951

NH HOLYFAITH TB 86
FR 6770859605
HL 1 305 9970 34,3 33,1
Ø Lact. 2 33120

Gillette WINDBROOK
CA 000007816429

DKR Pronto FAITH VG 87
FR 1445855246
HL 2 305 13127 38 33

4 Gen.
Langs-Twin-B Gold Ashley VG 87 USA 2yr
5 Gen.
Ralma Finley C-F Chuckle EX 90 USA
6 Gen.
Ralma Christmas Fudge VG 88 USA
7 Gen.
Ralma Juror Faith EX 91 USA
8 Gen.
Ralma Leadman Fashion VG 89 USA
9 Gen.
Ralma Melwood Fortress
10 Gen.
Ralma Golden Fortune VG 88 USA

ISU 204 Lait +486 TB +3,5
TP +1,7 Mo +4,1



1. WILT & Partners
Sale



FAITHLOVE VG 85
Mère de/Dam. of FAITHFULL



NH HOLYFAITH VG 86
Grand-mère de/Granddam. of FAITHFULL



FAITHLOVE VG 85
Mère de/Dam. of FAITHFULL

5

FAITHFULL

ISU 179 Lait +1079 Mo +3,4

FR 6771236354 - Née le/Born 03/07/16

EARL SCHWARTZ - 15, rue du village 67170 HOCHSTETT - Tél/Phone +33 (0)6 98 61 95 59

ANAMUR
DE 000538269227

FAITHLOVE VG 85
FR 6770961313
HL 1 188 5538 40,4 34,4

Pine-Tree AltaOak
US 000069169951

NH HOLYFAITH VG 86
FR 6770859605
HL 1 305 9970 34,3 33,1
Ø Lact. 2 33120

Gillette WINDBROOK
CA 000007816429

DKR Pronto FAITH VG 87
FR 1445855246
HL 2 305 13127 38 33

4 Gen.
Langs-Twin-B Gold Ashley VG 87 USA 2yr
5 Gen.
Ralma Finley C-F Chuckle EX 90 USA
6 Gen.
Ralma Christmas Fudge VG 88 USA
7 Gen.
Ralma Juror Faith EX 91 USA
8 Gen.
Ralma Leadman Fashion VG 89 USA
9 Gen.
Ralma Melwood Fortress
10 Gen.
Ralma Golden Fortune VG 88 USA



mifuma



03 88 70 01 67

www.burggraf-becker.fr

Josera.
we care, you grow



schweizer

Mélanges fourragers suisses

www.ericsschweizer.fr



1. WILT & Partners
Sale



Scientific DELTA RAE Red VG 89
Mère de/Dam of BELLA RAE



Scientific Gold DANA RAE Red EX 95
Soeur de/Sister of DARLING RAE



Scientific DEBUTANTE RAE EX 92
A Grand-Mère de/Great Granddam of EZNA

6

Mox Ju BELLA RAE RED

DE0816557163 - Née le/Born 18/12/16

MOCK gbR - Stüblehof - 88677 MARKDORF - Tél/Phone +49 17 03 15 12 51

JU RED
FR8550489341

Scientific Delta Rae Red VG89 ExMS
DE0815567043
HL 2.01 305 9649 44 36,2

TIGER-LILY LADD P-RED-ET
USAM69405976

Scientific Darling Rae VG86
USAF138904184
HL 305 10392 49,1 36,2

PICSTON SHOTTLE-ET
GBRM598172

Scientific Debutante Rae Rc EX92
USAF132416603 (Durham)
HL 2.02 305 14937 44 34

4 Gen.
Scientific Jubilant Rae Ex90 (Jubilant)
5 Gen.
Hanoverhill Tony Rae RC EX90 (Tony)
6 Gen.
Hanoverhill TT Roxette EX94 (Triple Treat)
7 Gen.
Mil-R-Mor Roxette EX90 (Elévation)
8 Gen.
C Glenridge Citation Roxy EX97 (Citation)
9 Gen.
C Norton Court Model Vee EX90 (Model fame)
10 Gen.
Norton Court Reflexion Vale VG85 (Reflexion)



1. WILT & Partners Sale



Future Dream DEBU Red VG 88
Mere de/Dam of DYNA RAE



Scientific DEBUTANTE RAE EX 92
A Grand-Mere de/Great Granddam of DYNA RAE

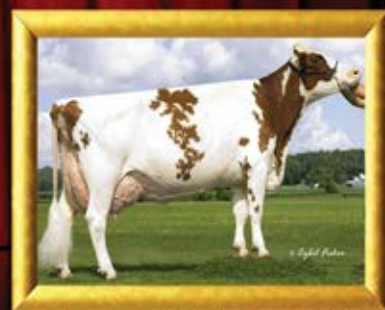

Scientific SS DEBUT Red EX 90
Grand-Mere de/Granddam of DYNA RAE

7 Wilt DYNA RAE - NC

FR6770942692 - Née le/Born 21/03/15 - Vêlée le/Calved the 05/06/17

GAEC WILT - Rue de Viehweg 67120 DACHSTEIN - Tél/Phone +33 (0)6 16 11 19 49

BIG APPLE-RED-ET
USAM139141470

Future Dream H. Debut-Red VG88
NL000527309640
HL 4.00 305 11402 4,3 3

KHW KITE ADVENT-RED-ET
USAM133002953

Scientific SS Debut-red EX90
USAF135782097
HL 2.03 305 14474 40 35

PURSUIT SEPTEMBER STORM
CANM6820564

Scientific Debutante Rae Rc EX92
USAF132416603 (Durham)
HL 2.02 305 14937 44 34

4 Gen.
Scientific Jubilant Rae Ex90 (Jubilant)
5 Gen.
Hanoverhill Tony Rae RC EX90 (Tony)
6 Gen.
Hanoverhill TT Roxette EX94 (Triple Treat)
7 Gen.
Mil-R-Mor Roxette EX90 (Elévation)
8 Gen.
C Glenridge Citation Roxy EX97 (Citation)
9 Gen.
C Norton Court Model Vee EX90 (Model fame)
10 Gen.
Norton Court Reflexion Vale VG85 (Reflexion)



1. WILT & Partners
Sale



Gloryland DHARMA VG 88
Grand-Mère de/Granddam of DALTON



Gloryland LIBERTY RAE EX 95
Sœur de/Sister to GLAMOUR RAE



Gloryland LANA RAE EX 94
4eme Mere de/4. Dam of DALTON

8 MA DALTON

FR5615613710 - Née le/Born 16/12/16

GAEC ER LENN - Manegoulanec 56240 CALAN - Tél/Phone +33 (0)6 12 23 49 23

TOC-FARM FONTAINE
IT53990116241

JOLY JUMPER VG86
FR5615613442

GILLETTE WINDBROOK
CA 000007816429

Gloryland DHARMA RAE VG88
USAF141709181
HL 3.02 305 8995 31 36

REGANCREST ELTON DURHAM
USAM2250783

Gloryland GLAMOUR RAE VG86
USAF140251649 (Goldwyn)

4 Gen.
Gloryland LANA RAE EX94 (Rudolph)
5 Gen.
Scientific LIZA RAE EX90 (Lindy)
6 Gen.
Hanoverhill TONY RAE EX96 (Tony)
7 Gen.
Hanoverhill TT ROXETTE EX94 (Triple Threat)
8 Gen.
Mil R Mor ROXETTE EX90 (Apple Elevation)
9 Gen.
Glenridge Citation ROXY EX97 (Citation)
10 Gen.
Norton Court MODEL EX90 ()



1. WILT & Partners
Sale

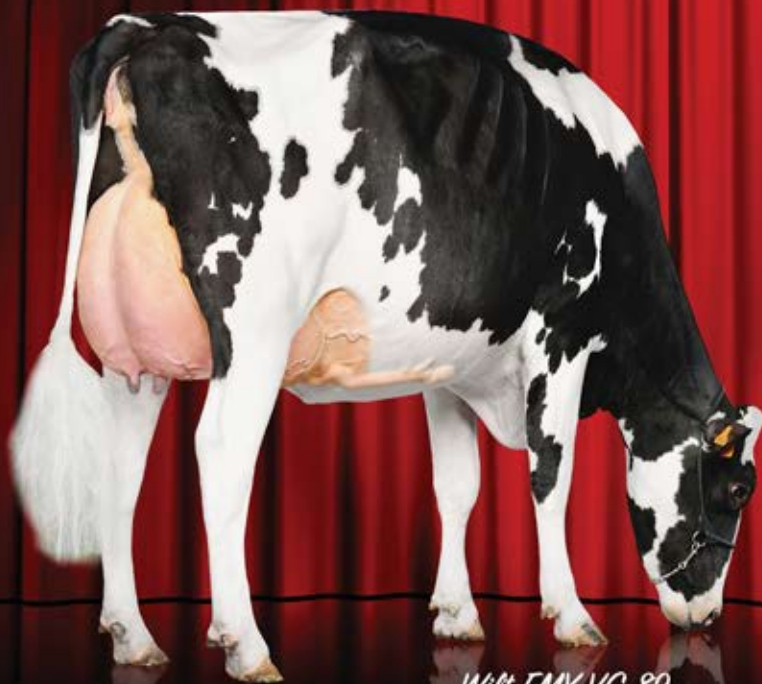

Wilt EMY VG 89

Mère de/Dam of EZNA

3th Swissexpo 2016 - 2017, Réserve Championne Jeune Eurogenétique 2106



Wilt EMILIO

Fils de/Son of Wilt EMY



Wilt ELENA EX 92

Grand-Mère de/Granddam of EZNA

9

Wilt EZNA

FR 6771209774 - Née le/Born 26/08/16

GAEC WILT - Rue de Viehweg 67120 DACHSTEIN - Tél/Phone +33 (0)6 16 11 19 49

KH CINDERDOOR-ET
NLDM969096292

Wilt Emy VG89
FR 6770877690
HL 2.06 305 9582 36 31,3

MARS YORICK
NLDM707841810

Wilt Eléna EX92
FR6770781830
HL 4.09 305 10561 37 33,1
Ø Lact. 4 305 9635 39,6 32,4

PICSTON SHOTTLE-ET
HOGBRM598172

Cradenhill Mr Sam Eléance EX90
IE141616421170 (Mr Sam)
HL 4.01 305 9840 49,2 38,4
Ø Lact. 4 305 9512 46,1 38,1

4 Gen.
Budjon- JK Encore Eléance NC (Encore)
5 Gen.
Krull Broker Eléance EX96 (Broker)
6 Gen.
Krull Starbuck Excellency EX90 (Starbuck)
7 Gen.
Krull TT Excellency EX90 (Triple Treat)
8 Gen.
Krull Bootmaker Excellency EX92 (Bootmaker)
9 Gen.
Krull Kingstead Excellency EX92 (Bootmaker)



1. WILT & Partners Sale



Wilt EVIANE

A Vendre/She sell

Senior Champion at Alsace Junior Show 2017



Cradenhill Mr Sam ELEGANCE EX 90
A-Grand Mere de/Great Granddam of EVIANE



Wilt EMMA VG 87

Soeur de la Mere de/Sister to dam of EVIANE

10

Wilt EVIANE

FR 6771209743 - Née le/Born 14/04/16

GAEC WILT - Rue de Viehweg 67120 DACHSTEIN - Tél/Phone +33 (0)6 16 11 19 49

TOC-FARM FITZ ET
ITAM53990116251

Wilt Eva VG 87
FR6770877696
HL 3,00 305 9962 36 28,9
Ø Lact. 2 305 8763 36 30,2

MR CHASSITY GOLD CHIP-ET
USAM140145553

Wilt Emily VG 86
FR6770828924
HL 3,06 305 9526 37,5 35,4
Ø Lact. 2 305 9173 37,3 35,4

CRACKHOLM FEVER
CANM103631566

Cradenhill Mr Sam Elégance EX 90
IE141616421170 (Mr Sam)
HL 4.01 305 9840 49,2 38,4
Ø Lact. 4 305 9512 46,1 38,1

4 Gen.
Budjon- JK Encore Elégance NC (Encore)
5 Gen.
Krull Broker Elégance EX96 (Broker)
6 Gen.
Krull Starbuck Excellency EX90 (Starbuck)
7 Gen.
Krull TT Excellency EX90 (Triple Treat)
8 Gen.
Krull Bootmaker Excellency EX92 (Bootmaker)
9 Gen.
Krull Kingstead Excellency EX92 (Bootmaker)

ISU 198 Lait +589 STMA +3,4
Mo +4,1



**Protéines nobles, hautement protégées
contre la dégradation dans le rumen**

deukalac UDP 33 + 39

- ✓ naturellement ennoblies avec opticon®
- ✓ Meilleure disponibilité possible dans l'intestin grêle
- ✓ Hautement protégées dans le rumen
- ✓ complémententation optimale avec acides-aminés



**NOUS SOUHAITONS BEAUCOUP DE RÉUSSITE À LA FAMILLE WILT
POUR CETTE VENTE AUX ENCHÈRES DE LEURS ANIMAUX**



1. **WILT & Partners**
Sale



Wilt ESIA VG 88
A Vendre/She sell



Wilt ELWYN EX 90
Mere de/Dam of ESIA



Wilt ELENA EX 92
Grand-mere de/Granddam of ESIA

11

Wilt ESIA - VG 88

FR 6770942618 - Née le/Born 26/01/14 - Vêlée le/Calved the 01/05/17

GAEC WILT - Rue de Viehweg 67120 DACHSTEIN - Tél/Phone +33 (0)6 16 11 19 49

REGANCREST-GV S BRADNICK-ET
USAM66625940

Wilt Elwyn EX 90 EX93 MS
FR 6770828944
HL 4.04 305 9955 37 32,3
Ø Lact. 3 305 8881 37,5 35

BRAEDALE GOLDWYN
CANM10705608

Wilt Eléna EX92 EX MS
FR6770781830
HL 4.09 305 10561 37 33,1
Ø Lact. 4 305 9635 39,6 32,4

PICSTON SHOTTLE-ET
HOGBRM598172

Cradenhill Mr Sam Eléance EX90
IE141616421170 (Mr Sam)
HL 4.01 305 9840 49,2 38,4
Ø Lact. 4 305 9512 46,1 38,1

4 Gen.
Budjon- JK Encore Eléance NC (Encore)
5 Gen.
Krull Broker Eléance EX96 (Broker)
6 Gen.
Krull Starbuck Excellency EX90 (Starbuck)
7 Gen.
Krull TT Excellency EX90 (Triple Treat)
8 Gen.
Krull Bootmaker Excellency EX92 (Bootmaker)
9 Gen.
Krull Kingstead Excellency EX92 (Bootmaker)



1. WILT & Partners Sale



Wilt EXCELLENCE VG 88
Demi Soeur de/Sister of EVY
Championne du Pis \ Best Udder SwissExpo 2015



ELISE EX 90
Demi-Soeur de/Sister to EVY



Wilt ELENA EX 92
Demi Soeur de/Sister of EVY

12 *Wilt EVY*

FR 6771209746 - Née le/Born 24/08/16

GAEC WILT - Rue de Viehweg 67120 DACHSTEIN - Tél/Phone +33 (0)6 16 11 19 49

VAL-BISSON DOORMAN
CANM107281711

Cradenhill Mr Sam Elégance EX 90
IE141616421170
HL 4.01 305 9840 49,2 38,4
Ø Lact. 4 305 9512 46,1 38,1

MARCREST ENCORE
USAM2048702

Budjon-JK Elégance NC
IE14161643818

CONANT-ACRES-JY BROKER ET
HOCANM389459

Krull broker Elégance EX 96
HOUSAF15395294 (Broker)
HL 5.07 305 15694 38 33
Ø Lact. 4 305 12535 38,8 33

ISU 175 TB +7,2 TP +4,3
Mo +3

4 Gen.
Krull Starbuck Excellency EX90 (Starbuck)
5 Gen.
Krull TT Excellency EX90 (Triple Treat)
6 Gen.
Krull Bootmaker Excellency EX92 (Bootmaker)
7 Gen.
Krull Kingstead Excellency EX92 (Kingstead)



1. WILT & Partners
Sale



Wilt ELSA VG 87
Mère de/Dam of ESTER



Wilt ELWYN EX 90
Soeur de/Sister of ELSA



Wilt ELENA EX 92
Grand-mère de/Granddam of ESTER

13

Wilt ESTER

FR 6771209754 - Née le/Born 15/06/16

GAEC WILT - Rue de Viehweg 67120 DACHSTEIN - Tél/Phone +33 (0)6 16 11 19 49

EDG UNO COMINGO 8170-ET
USAM72436717

Wilt Elsa VG 87
FR6770828952
HL 3.07 305 9552 37,6 31,8
Ø Lact. 2 305 9633 36,8 31,3

CRACKHOLM FEVER
CANM103631566

Wilt Eléna EX 92
FR6770781830
HL 4.09 305 10561 37 33,1
Ø Lact. 4 305 9635 39,6 32,4

PICSTON SHOTTLE-ET
HOGBRM598172

Wilt Eléna EX 92
FR6770781830 (Shottle)
HL 4.09 305 10561 37 33,1
Ø Lact. 4 305 9635 39,6 32,4

ISU 169 Lait +1113
Mo +2,8

4 Gen.
Budjon- JK Encore Elégance NC (Encore)
5 Gen.
Krull Broker Elégance EX96 (Broker)
6 Gen.
Krull Starbuck Excellency EX90 (Starbuck)
7 Gen.
Krull TT Excellency EX90 (Triple Treat)
8 Gen.
Krull Bootmaker Excellency EX92 (Bootmaker)
9 Gen.
Krull Kingstead Excellency EX92 (Bootmaker)



1. WILT & Partners Sale



Wilt ELWYN EX 90
Goldwyn x ELENA



Wilt ENIA VG 88
Meme Famille/Same Family



Wilt ELINE VG 88
Meme Famille/Same Family

14

Wilt ELISEE

ISU 173 Lait +547 TB +2,8
TP +1,6 Mo +2,2 - GTPI 2386

FR 6771202615 - Née le/Born 24/11/15 - Inséminée le/Inseminated 10/05/17 - Par/By 1st Grade
GAEC WILT - Rue de Viehweg 67120 DACHSTEIN - Tél/Phone +33 (0)6 16 11 19 49

LARCREST COMMANDER-ET
USAM58591942

Wilt Etna BP 83
FR 6770942608
HL 2.05 265 6746 40,2 35,4

DE-SU BKM MCCUTCHEN 1174-ET
USAM69990138

Wilt Elsa VG 87
FR 6770828952
HL 3.07 305 9552 37,6 31,8
Ø Lact. 2 305 9633 36,8 31,3

CRACKHOLM FEVER
HOCANM103631566

Wilt Eléna EX 92
FR 6770781830 (Shottle)
HL 4.09 305 10561 37 33,1
Ø Lact. 4 305 9635 39,6 32,4

4 Gen.
Cradenhill Mr Sam Elégance EX90 (Mr Sam)
5 Gen.
Budjon- JK Encore Elégance NC (Encore)
6 Gen.
Krull Broker Elégance EX96 (Broker)
7 Gen.
Krull Starbuck Excellency EX90 (Starbuck)
8 Gen.
Krull TT Excellency EX90 (Triple Treat)
9 Gen.
Krull Bootmaker Excellency EX92 (Bootmaker)



1. WILT & Partners Sale



HSK ANTONIA EX 90

Mère de/Dam of AMMY

Grand Champion Luxembourg Wintershow 2013 - Reserve Champion Junior LSC 2010



Shoremar S ALICIA EX 97

*A Grand Mère de/Great Granddam of AMMY
Grand Champion ROYALE - World Champion 2000*



Ms Goldwyn ALANA EX 96

*Même famille que/Same Family of AMMY
HM Royale 2013 - Reserve Grand Royale 2015*

15

TSH AMMY

LU99485331 - Née le/Born 17/07/16

THREE STAR HOLSTEINS - 8, Rue de Geisen L-4499 LIMPACH (Lux) - Tél/Phone +35 2 691 233 332

HEAVENLY GOLDEN DREAMS
HOGBRM642262

HSK ANTONIA EX90
HL L3 305 17357 33,6 33

REGANCREST DUNDEE
USAM127640114

BKB LEDUC ASHLEY VG87
USAF132622079
HL 1 305 11450 43,2 33,5

LYSTEL LEDUC
CANM6193092

SHOREMAR S ALICIA EX97
CANF6434408 (Skychief)
HL 8.11 305 15032 43 33

4 Gen.
Aitkenbrae Starbuck ADA EX94 (Starbuck)
5 Gen.
Aitkenbrae Sheik ARLENE GP80 (Sheik)
6 Gen.
Aitkenbrae Net ADA VG86



Biogaz

Large gamme d'accessoires.
Économique et Écologique.

Pompes et Mixeurs

Pompe immergée, pompe à lobe.
Mixeur à ligne d'arbre, mixeur immergé.



Brasseur d'air



De l'air frais dans l'étable ainsi que de très nombreux avantages. Existe aussi pour les bâtiments industriels et collectivités



Racleurs à câble inox

Faible coût d'utilisation.
Installation facile dans bâtiment existant.



Séparateur à lisier

Utilisez les multiples avantages du séparateur à lisier :



- Réduction des volumes
- Paillage des refus
- Épandage par réseau irrigation
- Facilité de compostage

Remorque Mobile



Séparateur mobile sur plateau.
Séparateur mobile sur remorque.
Mise en place rapide.

Pour plus d'informations,
merci de nous contacter

2 Rue de Saverne
67490 DETTWILLER
Tél : 03.88.02.38.40
Fax : 03.88.02.38.49
Site : www.a-p-m.fr

LES SPÉCIALISTES DE LA NUTRITION ANIMALE



Fabrication d'aliments et
de minéraux à la carte

Services et suivi
personnalisés

EFFICACITÉ
QUALITÉ
RENTABILITÉ
SÉCURITÉ



5 rue du gibier / 67129 Molsheim Cedex
Tél. 03 88 47 95 10 / Fax 03 88 38 68 73



est élevage
créé pour les éleveurs par les éleveurs



ALLAITANT, ENGRAISSEUR, LAITIER ?
ESTELEVAGE PROPOSE DES SOLUTIONS À LA CARTE
POUR CHAQUE TYPE DE TROUPEAU

www.estelevage.com

Famille - Type - Production

Originalité



Dukefarm Kingston

Père : Kerndtway Kingpin • Mère : Tir-An Fanatic NADINE
Famille Tui Onyx Nick TB-86

+3,5 Mo*
+201 ISU
+843 Lait avec 3,7 TB et 0,8 TP



Trojan

Père : Troy (River Bridge Mogul 110)
Mère :
Zandenburg Danno EBONY 2 TB-86
Famille Rocky-Vu Rotate
Extasy Ebony EX-94

+3,6 Mo*
+199 ISU
+906 Lait avec
+0,6 TB et 1,8 TP

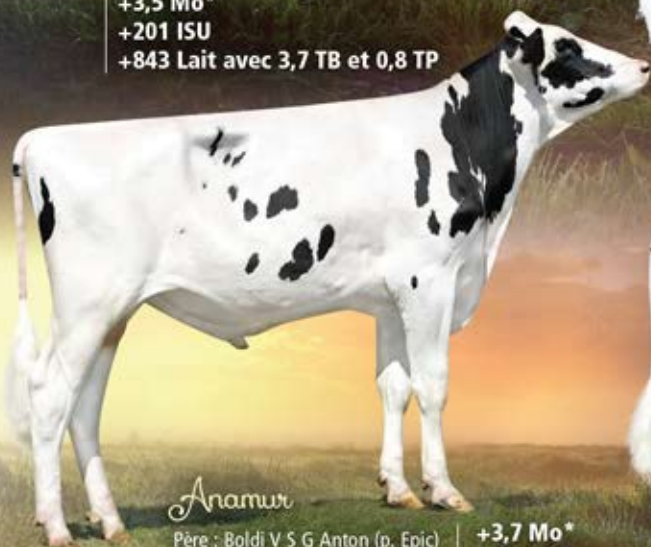

Anamur

Père : Boldi V S G Anton (p. Epic)
Mère : CNN Bogart DANA TB-88
Famille
Snow-N Denises DELLIA EX-95

+3,7 Mo*
+190 ISU
+863 Lait avec
-0,2 TB et 0,0 TP



Swissbec Power Red

Père : OCD Mccutchen Durango-ET
Mère :
Castella Mogul Talina RDC TB-86
Famille Eric-Dew Tony Criss EX

+3,1 Mo*
+177 ISU
+1009 Lait
avec +1,5 TP

JLD
GENETICS
SERVICES
SARL

JLD Genetics & Service sarl

Ferme de la Morosière
49120 NEUVY-EN-MAUGES
Tél. : 02 41 70 96 96 • www.jld-genetics.fr

Semences de KINGSTON,
AMANUR et POWER RED
aussi disponibles en

SexedULTRA™
Quality Semen Products

* Index avril 2017

Notre
partenaire

GGI
GENETICS
MADE IN GERMANY



1. WILT & Partners
Sale



Wilt ANNY VG 87

Grand Mère de/Granddam of BADD RED



Wilt BRAZIL VG 87

*Pleine sœur de la mère de/
Full sister to the Dam of BADD*



Wilt BAKI VG 87

Même famille que/Same Family of BADD RED

16

Wilt BADD P RED - VG86

FR 6770942612 - Née le/Born 26/07/16 - Vêlée le/Calved the 01/05/17

GAEC WILT - Rue de Viehweg 67120 DACHSTEIN - Tél/Phone +33 (0)6 16 11 19 49

TIGER-LILY LADD P-RED-ET
USAM69405976

Wilt Bénita VG 87
FR6770828956
HL 3,04 305 8633 38,5 31,9
Ø Lact. 2 305 8217 39,1 33,2

SCIENTIFIC DEBONAIR-RED-ETS
USAM137892772

Wilt Anny VG 87
FR6770575826
HL 4,10 305 12261 40,6 33
Ø Lact. 4 305 10103 41,1 33,7

MARKWELL KITE-ET
USAM128460878

Mox Wilt Uni Red VG 85
FR6770502129
HL 4,08 305 11247 41,8 34,8
Ø Lact. 6 CUMUL 74992

4 Gen.
Bunte EX94 (Rubens)
5 Gen.
Bone VG86 (Suez)
6 Gen.
Borne VG86 (Jubilant)



1. WILT & Partners
Sale



Adam IRYCOOL VG 87
Mere de/Dam of MARINA



MEDICINA du Neuhof
Golden Dream x IRYCOOL



GOLDBLACK du Tombuy EX 91
Meme Famille que/Same Family of MARINA
Reserve Champion SIA Paris 2016 - 2017
Grande Championne Eurogenetique 2014 - 2107

17

MARINA DU NEUHOF

FR6868636461 - Née le/Born 05/07/16

GAEC GUTZWILLER/Alexandre WINTZENREITH - 68220 Michelbach le haut - Tél/Phone +33 (0)6 70 93 93 50

LARCREST COMMANDER-ET
USAM58591942

Adam Irycool VG87
FR7042620934
HL 2.8 305 12144 35 32

PICSTON SHOTTLE
GB00598172

Babacool du Tombuy VG87
FR5500793280
HL 4.0 305 8848 44 35

CANYON-BREEZE ALLEN
CD17129288

Ultra du Tombuy EX91
FR5500426380 (Champion)
HL 8,11 305 13161 41 32

4 Gen.
Pilpa du tombuy VG88 (Rubens)
5 Gen.
Labelle EX90 (Charles)
6 Gen.
Hymne EX96 (Boy Georges)
7 Gen.
Accordee VG89 (Regal)
8 Gen.
Taccata VG88 (Triple Treat)



1. WILT & Partners
Sale

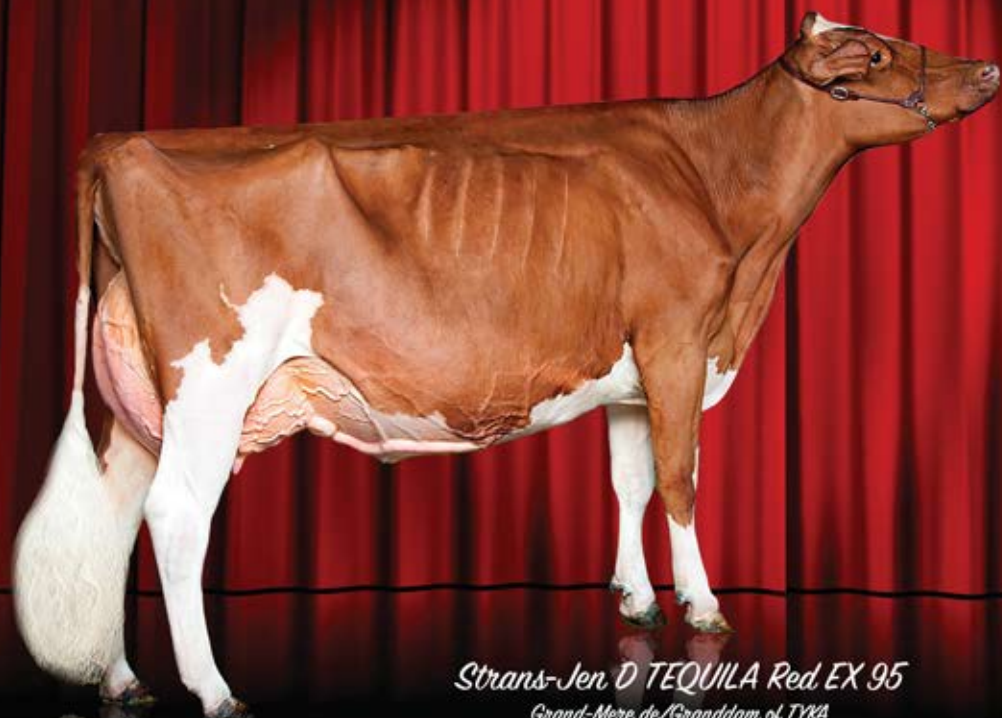

Strans-Jen D TEQUILA Red EX 95

Grand-Mere de/Granddam of TYKA

Grand Champion Red Holstein World Dairy Expo 2014 - 2015



Ms Stranshome TICKLE Red
Mere de/Dam of TYKA



Jen D Devil TIFFANY Red EX 95
A Grand-Mere de/Great Granddam of TYKA

18 Nohl TYKA Red

FR3572513929 - Née le/Born 13/02/17

NOHL HOLSTEIN - LE GAST 49270 LANDEMONT - Tél/Phone +33 (0)6 50 52 49 22

LUCK-E AWESOME
US721867692

Ms Sranshome TICKLE NC
US143315849

HYLITE BARBWIRE
CANM97483303

Strans-Jen-D Tequila Red EX95
US141024338
HL 4.10 293 12628 44,2 30,2
Ø Lact. 3 301 11030 44,5 30,8

SCIENTIFIC DIRECTOR
USAM138551069

Jen-D Devil TIFFANY RED EX 95
USAF62918023 Devil
HL 6.06 305 13980 40 30,8

4 Gen. Jen-D Pred TOSHA Red VG88



1. WILT & Partners
Sale



Jacobs Goldwyn BETHALY EX 91
Mère de/Dam of BEAUTY



Jacobs Sid BEAUTY EX 92
Sid x BRITTANY
Champion Intermédiaire WDE 2015

Jacobs Goldwyn BRITTANY EX 96
Pleine sœur de la Mère de/Dam's Full Sister of BEAUTY
1. ROYALE 2011 . Grand Champion Supreme Laitier 2011

19

Jacobs BEAUTY

FR0116035464 - Née le/Born 17/10/16

FERME MOREL/FERME JACOBS - 515 Route de Bourbouillon 01380 ST CYR SUR MENTHON - Tél/Phone : +33 (0)6 84 24 11 20

ECLIPSE ARCHIVAL
AUSM1786521

Jacobs Goldwyn Bethaly EX91
CANF106981368
HL 4.08 305 17032 44 31

BRAEDALE GOLDWYN
CANM10705608

Jacobs Jasper Best TB88
CANF103014523
HL 4.07 305 17283 40 33

WILCOXVIEW JASPER
HOUSAM128620869

JACOBS STORM BETTE EX91
HOCANF6904968 (Storm)
HL 5.10 305 14742 42 33

4 Gen.
COTOPIERRE LINDY BERTHA EX (LINDY)
5 Gen.
COTOPIERRE STARBUCK BINE EX (STARBUCK)
6 Gen.
COTOPIERRE TEMPO BINETTE EX (TEMPO)
7 Gen.
COTOPIERRE TINO BISQUETTE TB86 (TINO)



1. *WILT & Partners*
Sale



Wendon Dempsey PRUDE EX 95
Meme Famille/Some Family
Reserve Grand Champion World Dairy Expo 2016



Mox PINOLA EX 92
Mere de/Dam of PETALUMA



Wendon Dundee PLEASURE EX 91
Grand-mere de/Granddam of PETALUMA

20

Mox MCC PETALUMA

DE0816557073 - Née le/Born 22/05/16

MOCK gbR - Stüblehof - 88677 MARKDORF - Tél/Phone +49 17 03 15 12 51

DE-SU BKM MCCUTCHEN 1174-ET
USAM69990138

Mox Pinola EX 92
DE0815159842
HL 3eme 305 10347 41,6 32,2
Ø Lact. 3 305 9809 40,8 32,4

CRACKHOLM FEVER
CANM103631566

Wendon Dundee Pleasure EX 91
DE0351487723
HL 3eme 305 11271 3,96 3,34
Ø Lact. 3 305 9811 37,8 34,5

REGANCREST DUNDEE-ET
USAM127640114

Wendon Gibson Prudence EX 92
CA7205821 (Gibson)
HL 5eme 305 13506 33,4 30,7
Ø Lact. 6 305 10409 36,3 32,1

4 Gen.
Wendon Loff Prudy EX90 (Leadoff)
5 Gen.
Wendon Jetter Petri EX (Jetsetter)
6 Gen.
Wendon Sheik Petra VG86 (Sheik)
7 Gen.
A Ferhame PBL Pénélope VG86 (Burke Lad)

FRIST PJP

JUST INCREDIBLE

DEPUIS 5 ANS,
N°1 FRANÇAIS POUR LE TYPE

		
MO	+ 5,0	+3.39
MA	+ 4,1	+3.25
ME	+ 2,4	+3.40



Contacts : **Philippe GEORGE** (06 03 35 92 18 - p.george@genesdiffusion.com)

Benoît COSSNET (06 32 21 51 76 - b.cossenet@genesdiffusion.com)



www.genesdiffusion.com

 **GDHOLSTEIN**



1. WILT & Partners
Sale



PJP GIBOUILLE VG 89

Grand-Mère de/Granddam of MAJESTE

Pleine soeur de/Full sister to FRIST PJP - 6th SwissExpo 2016



PJP HAXELE VG 89

Mère de/Dam of MAJESTE

Reserve Championne Jeune Space 2016



PJP INOUIE

Meridian x Gibouille

2nd SwissExpo 2017

21

PJP MAJESTE

FR 3523202150 - Née le/Born 15/06/16

EARL PASQUET JEAN PIERRE - La Daudrerie 35210 CHATILLON EN VENDELAIS - Tél/Phone +33 (0)6 11 09 32 64

IMOLA

FR 4242054098

PJP HAXELE VG 89

FR 3523201977

HL 2.02 296 8222 41,6 32,4

NUMERO UNO

IT 17990915143

PJP GIBOUILLE VG 89

FR 3523201902

HL 3.09 305 11683 39,8 32,7

Ø Lact. 2 305 10059 37,2 31,1

MAPLE-DOWNS-1 G W ATWOOD

CANM8956379

PJP CHIPIE EX 91

FR 3529327587 (BOLTON)

HL 6.07 305 14513 32,9 31,7

Ø Lact. 3 305 12490 32,5 31,7

4 Gen.

PJP AGILE VG 85 (Titanic)

5 Gen.

PJP URACILE EX 92 (Lheros)

6 Gen.

ROYALE JPP (Jocko Besne)

ISU 184 Lait +346 TB +6,2

TP +1,5 Mo +3,6



1. WILT & Partners
Sale



Riedill TEMPETE EX 95
Grand-mère de/Granddam of MARQUISE
Réserve Champion Eurogenétique 2010



Riedill EVEREST EX 92
Mère de/Dam of MARQUISE



Riedill JASTE
Mère Famille/Same Family
Championne Espoir Eurogenétique 2017

22

Riedill MARQUISE

FR6771259124 - Née le/Born 9/7/16

EARL WOLLENBURGER - 8, rue du Choux 67600 Bindernheim - Tél/Phone +33 (0)6 37 34 86 86

MARS YORICK
NLDM707841810

Riedil Everest EX 92
FR6770746887
HL 4.10 305 10481 33,2 29,9
Ø Lact. 4 305 9598 35,1 30,6

BRAEDALE GOLDWYN
CANM10705608

Riedill Tempete EX 95
FR6770501156
HL 9.02 305 11633 36,4 31,1
Ø Lact. 5 305 10072 34,6 29,8

FUSTEAD EMORY BLITZ-ET
USAM17013604

Riedill Nuptiale EX 94
FR6797002291 Mardis Gras
HL 5.05 305 8461 39,5 32,1
Ø Lact. 4 305 7423 35 31,2

4 Gen.
Iverness EX90 (Target)
5 Gen.
Lost River Tesk Ann VG88 (Tesk)
6 Gen.
Lost River Sexation Ann VG85 (Sexation)



1. WILT & Partners
Sale



Wendon Goldwyn ALLIE EX 95
Grand-Mère de/Granddam of MELINA
1st World dairy Expo and The Royale 2012



Rayon d'or Brokaw ABYGAELE VG 87
Pleine Soeur / Full Sister of ALLIE



Wendon Goldwyn ALLIE EX 95

23 Midali Doorman MELINA

FR6868639318 - Née le/Born 15/12/16

GAEC BUTSCH - 80 Grand rue, Ranspach-le-Haut 68220 - Tél/Phone +33 (0)6 80 62 13 53

VAL-BISSON DOORMAN
CANM107281711

Rayon D'or Brokaw ALLIE VG 87
FR6868613251
HL

MR ATWWOD BROKAW
USAM140602463

Wendon Goldwyn ALLIE EX 95 2E
CANF8963261
HL L4 305 16 131 39,3 33,6
Ø Lact. Cumul 69 606

BRAEDALE GOLDWYN
CANM10705608

Wendon Triumphant Alaska EX 91
CANF7376523 (Triumphant)
HL L3 305 13 111 33,9 31,7

4 Gen.
Wendon Windstar Alaska EX 92
5 Gen.
AF Arlinda Rosie VG 86
6 Gen.
Farlows Valiant Rosie EX 94
7.Gen
Farlows Kit Builder Sadie Ex 90



1. *WILT & Partners*
Sale



ZS Atwood MARLI VG 89
Mere de/Dam of *MAYBRIT*



ZS Bolivia MASCARA EX 92
Grand-mere de/Granddam of *MAYBRIT*



ZS Tri-Day MADONNA EX 90
A Grand-mere de/Great Granddam of *MAYBRIT*

24 *ZS MAYBRIT*

DE 0770501314 - Née le/Born 27/11/16

Stefan & Matthias Zens GbR - 54534 Musweiler Eichenhof - Tél/Phone +49 657 59 57 43

COUNTY
US 72436804

ZS Atwood Marli VG 89
DE 07 696 25977
HL 2 305 12127 39,3 33,7
Ø Lact. 2 305 11013 38,8 33,3

ATWOOD
CA 8956379

ZS Bolivia Mascara EX 92
HL

MAGOR BOLIVIA
HU 3250511195

ZS Tri-Day Madonna EX 90
(Encore)

4 Gen.
Tri-Day Astrojet Mistress Queen EX 91
5 Gen.
Bendy Brook Odyssey Favorite EX 92 USA
6 Gen.
Bendy Brook Star Fonda VG 86 USA



1. WILT & Partners
Sale

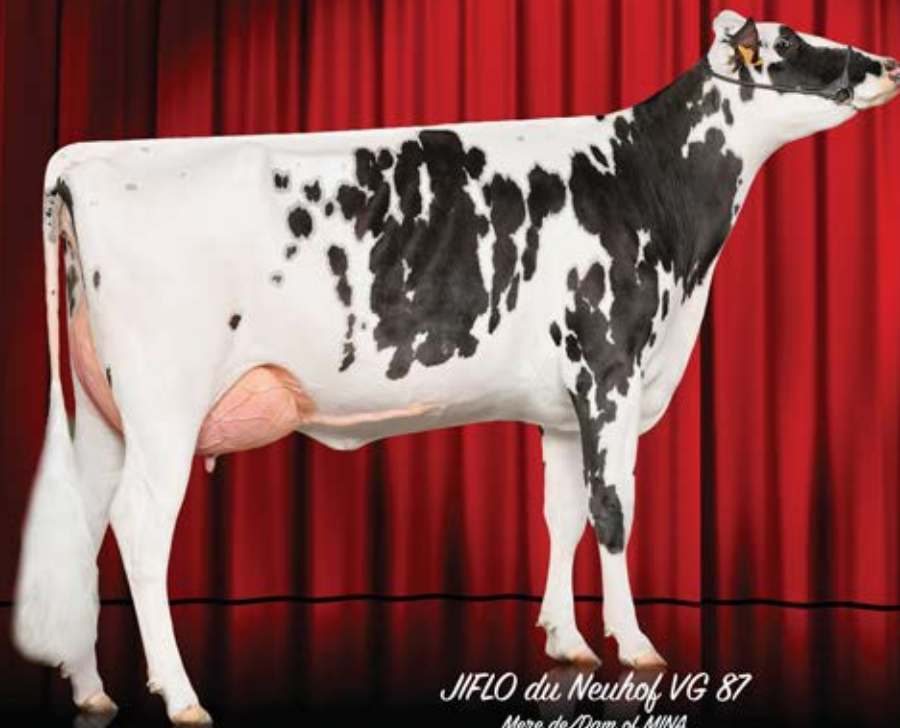

JIFLO du Neuhof VG 87
Mere de/Dam of MINA



FLO du Neuhof EX 90
Grand-Mere de/Granddam of MINA
2nd Eurogenetique 2013 - 2015



Gut CHLOE EX 94
Arriere Grand-Mere de/Great Granddam of MINA
Best Udder and Champion Senior Eurogenetique
et Challenge France 2014

25 **MINA DU NEUHOF**

FR6868636501 - Née le/Born 17/10/16

GAEC GUTZWILLER - FERME NEUHOF 68220 Michelbach le haut - Tél/Phone +33 (0)6 70 93 93 50

TOC-FARM FITZ ET
ITAM53990116251

Jiflo du Neuhof VG87
FR6868591038
HL 2.1 143 5450 33 31,3

SID PINE
US000062175895

Flo du Neuhof EX90
FR6868478097
HL 3.1 305 14716 35 32,1
Ø Lact. 4 305 13839 34,55 32,12

PICSTON SHOTTLE
GB00598172

Chloe du Neuhof EX94
FR6868453781 (Duplex)
HL 5.8 305 121238 32,6 33
Ø Lact. 4 305 11081 34 31,65

4 Gen.
Alma du Neuhof VG85 (Champion)
5 Gen.
Tibia du Neuhof VG89 (Geno)
6 Gen.
Meta du Neuhof (Dombinator)
7 Gen.
Isba du Neuhof (Cubby)
8 Gen.
Cindy VG87 (Davey)

AGRICULTEURS

ÉNERGIES RENOUVELABLES



**VOUS SOUHAITEZ
DIVERSIFIER VOTRE ACTIVITÉ,
VOTRE BANQUE EST LÀ
POUR VOUS ACCOMPAGNER.**

Crédit  Mutuel



1. *WILT & Partners*
Sale



JILANA du Neuhof VG 85
A Vendre/Sells



JALISCA du Neuhof
Pleine soeur de/Full sister of *JILANA*



Gut CHLOE EX 94
Best Udder and Champion Senior Eurogenetique
et Challenge France 2014

26

JILANA du Neuhof - VG85

FR6868591052 - Née le/Born 23/11/14 - Vêlée le/Calved the 3/2/17 - Inséminée le/Inseminated 13/4/17 - Par/By Beemer
GAEC GUTZWILLER - FERME NEUHOF 68220 Michelbach le haut - Tél/Phone +33 (0)6 70 93 93 50

SID PINE
US000062175895

Chloe du Neuhof EX94
FR6868453781
HL 5.8 305 12128 32,6 33
Ø Lact. 4 305 11081 34 31,65

MESLAND DUPLEX
NL000270726446

Alma du Neuhof VG85
FR6868376205
HL 4.4 305 12245 36,9 29,7
Ø Lact. 4 305 11027 35,8 30,2

CALBRET I H H CHAMPION-ET
CD06961162

Tibia du Neuhof Geno VG89
FR6868309422
HL 6.3 305 15398 33,9 32,3
Ø Lact. 5 305 12207 34,84 31,82

4 Gen.
Meta du Neuhof Dombinator B+82
5 Gen.
Isba du Neuhof Cubby
6 Gen.
Cindy Davey VG87



1. WILT & Partners
Sale



Gut CHLOE EX 94

Meme Famille que/Same Family of LENA

2nd Swissexpo 2013 - 3rd Fribourg 2013 - Best Udder and Champion Senior Eurogenetique et Challenge France 2014



TIBIA du Neuhof VG 89

Grand-Mere de/Granddam of LENA

Best Udder Juene Eurogenetique 2006 - 1st Euro 2009



JOE du Neuhof

Yorkie x CHLOE

27 LENA DU NEUHOF

FR6868614682 - Née le/Born 30/09/15 - Inséminée le/Inseminated 10/03/17 - Par/By Beemer
GAEC GUTZWILLER - FERME NEUHOF 68220 Michelbach le haut - Tél/Phone +33 (0)6 70 93 93 50

VAL-BISSON DOORMAN
CANM107281711

Diva du Neuhof EX91
FR6868453794
HL 5.7 305 16295 34,1 32,4
Ø Lact. 4 305 12765 34,55 31,15

NOR-BERT CALYPSO
US000132337980

Tibia du Neuhof VG89
FR6868309422
HL 6.3 305 15398 33,9 32,3
Ø Lact. 5 305 12207 34,84 31,82

GENO
US02283609

Meta du Neuhof B+82
FR6896006344 (Dombinator)
HL 4 305 12825 29,4 29,9
Ø Lact. 3 305 11602 29 30,2

4 Gen.
Isba du Neuhof Cubby B+81 ()
5 Gen.
Cindy Davey VG87 ()



1. WILT & Partners
Sale



Decrausaz Iron O'KALIBRA EX 97

Arrière Grand-Mère de/Great Granddam of O'KACIE

World Champion 2013-2015, Supreme Champion SwissExpo 2012-13-15, European Champion 2013



Wilcor Atwood O'KAGAMI VG 86

Mère de/Dam of O'KACIE



GS Alliance Sid O'KAMILA VG 88

Grand-Mère de/Granddam of O'KACIE

28

Wilcor Diamondback O'KACIE

DE0358965464 - Née le/Born 26/09/16

WILCOR HOLSTEIN - 31606 WARMSSEN - Tél/Phone +49 17 37 79 38 28

MR D APPLE DIAMONDBACK
840M3013721049

Wilcor Atwood O'Kagami VG86
DE0357989320
HL 319 10193 35,5 31,3

MAPLE-DOWNS-I G W ATWOOD
CANM8956379

GS Alliance Sid O'Kamila VG88
DE0356018381
HL 1 305 12502 28,5 31,1

PINE-TREE SID-ET
USAM62175895

Decrausaz Iron O'Kalibra EX97
CH120058745103 (Boss Iron)
HL 5.11 305 14313 40,1 29,7
Ø Lact. 4 303 10370 39,5 30,8

4 Gen.
Decrausaz Intégrity O4kitty EX90 (Intégrity)
5 Gen.
Bezenand Lystel O'Kitten VG89 (Milestone)
6 Gen.
Lystel Caress Factor EX91 (Factor)
7 Gen.
Granduc Carla Astre G+84 (Astre)
8 Gen.
A Cloverlands Skylar Cherry Red VG87 (Skylar Chief)



1. WILT & Partners
Sale



Bel Coman VENTOLA
Mere de/Dam of VERONICA



Toc Farm AMYLY EX
Meme famille/Same Family
Champion Cremona 2007-09, World Champion 2009



Bel Doorman ZITA
Soeur de/Sister of SAMANTHA
Chapion Junior SwissExpo 2017

29

Morel VERONICA

FR 0116035491 - Née le/Born 25/11/16

FERME MOREL - 515 Route de Bourbouillon 01380 ST CYR SUR MENTHON - Tél/Phone : +33 (0)6 84 24 11 20

MONTEREY
US000069087180

Bel Coman Ventola
IT1990838299
IT0019900838299
HL 2.04 83 3355 33,9 30,3

RUGG-DOC COMAN
USAM3009569536

Bel shout Samantha EX
IT001990567004
HL 305 9156 47,7 33,7

SHOUT
ISAM137002991

Bel Goldwyn Queen EX92
IT1990381452 (Goldwyn)
HL 305 11481 42,3 33,9

4 Gen.
Toc Farm Progress Amy EX93 (Progress)
5 Gen.
Sunnylodge Shychief Amy EX95 (Skychief)
6 Gen.
Sunnylodge Tab Ann EX (TAB)
7 Gen.
Sunnylodge Prelude Spottie TB87 (Prelude)
8 Gen.
Sunnylodge He Man Judy TB86 ()
9 Gen.
Sunnylodge Lolie TB85 (Starman)
10 Gen.
Sunnylodge Edith EX (Senator)



1. *WILT & Partners*
Sale



Ms Chassity HASHLEY VG 89
Mère de/Dam of MAGIE



Regancrest S CHASSITY EX 92
Grand-Mère de/Granddam of MAGIE
Vache Hl de l'année/Cow of the Year 2011



Regancrest Pr BARBIE EX 92
4ème Mère de/4th Dam of MAGIE

30

La Croisière MAGIE

FR6107114453 - Née le/Born 17/06/16

GAEC DE LA CROISIERE - SEBASTIEN TOLEDO - LA GOULAFRIERE 61570 BOUCE - Tél/Phone +33 (0)6 83 01 20 61

VAL-BISSON DOORMAN
CANM107281711

Ms Chassity HASHLEY VG89
FR6107113981
HL 3.05 305 14563 30,1 29,8
Ø Lact. 2 305 12131 29,9 30,1

COMESTAR LAUTHORITY
CANM103455217

Regancrest S CHASSITY EX92
USAF62496899
HL 3.05 305 14563 30,1 29,8
Ø Lact. 2 305 12131 29,9 30,1

PICSTON SHOTTLE-ET
HOGBRM598172

Regancrest CINDERELLA EX92
USAF61361673 (Champion)
HL 5.00 305 13349 41 31

4 Gen.
Regancrest Pr BARBIE EX92 (Durham)
5 Gen.
Regancrest Juror BRINA EX92 (Juror)
6 Gen.
Regancrest Aerostar BERT EX90 (Aerostar)
7 Gen.
Regancrest Mark Chairman BEA EX91 (Chief Mark)
8 Gen.
Regancrest Board Chaiman BEA EX90 (Chairman)
9 Gen.
Regancrest Apache Standout BEA VG86 ()

L'héritage des générations qui marque la différence

La nouvelle star Européenne !

Darling GOLD CHIP

Championne Suprême Swiss Expo 2017
DH Gold Chip Darling EX 94



BOVEC,
La tradition de l'excellence

**Onze générations
de taureaux BOVEC !**

Père : Gold Chip
GPM : Mr. Sam
AGPM : BW Marshall
AAGPM : Jolt
AAAGPM : Bell Elton
AAAAGPM : Chief Mark
AAAAAGPM : Bell
AAAAAAGPM : Wonder
AAAAAAAAGPM : Commander
AAAAAAAAGPM : Happy Crusader
AAAAAAAAGPM : Corporal



Wolfhard Schütze



VOTRE PARTENAIRE DANS LE SUCCÈS

69, Chemin des Molières - PA de Charpenay - 69210 LENTILLY
Tél. : +33 (0) 4 72 52 24 60 - info@bovec.fr - www.bovec.fr

OSEZ PARLER DE VOUS

Logo



Flyer



Publicité de revue



Catalogue



*Des solutions et conseils marketing adaptés à tous vos projets
aussi couverture photographique de tous vos événements*

*«Pour une entreprise, ne pas réaliser de publicité,
c'est comme faire un clin d'œil à une fille dans le noir.*

*Vous savez ce que vous faites
mais personne d'autre ne le sait.»*

Stuart H. Britt

*«For a company, do not carry out advertising,
It's like making a wink to a girl in the dark.*

*You know what you're doing
But no one else knows.»*

Stuart H. Britt

Sébastien TOLEDO
sebastientoledo@orange.fr
Tel. : +33 (0)6 83 01 20 61

Photographe
Publiciste

S. Toledo
Photographie



ASSURER VOS
PRAIRIES,
C'EST SÉCURISER
VOTRE ÉLEVAGE.

ASSURANCE DES PRAIRIES

En cas de sinistre détecté par satellite sur vos prairies,
recevez une indemnité pour compenser le manque
de production de vos prairies.



Le contrat d'assurance des Prairies est assuré par PACIFICA, filiale d'assurances dommages de Crédit Agricole Assurances. PACIFICA, S.A. au capital entièrement libéré de 281 415 225 €, entreprise régie par le Code des Assurances. Siège social : 8-10, boulevard de Vaugirard - 75724 Paris Cedex 15. 352 358 865 RCS Paris. Les événements garantis et les conditions figurent au contrat. Ce contrat est distribué par votre Caisse régionale Crédit Agricole Alsace Vosges. Siège Social : 1, Place de la Gare - 67 000 Strasbourg. Société Coopérative à capital variable. Établissement de crédit. Société de courtage d'assurances. 437 642 531 RCS Strasbourg. N° ORIAS 07 008 967. Credit photo : Getty Images.  betc



1. WILT & Partners
Sale



HLM CARISSIMA VG 86
Mère de/Dam of COLDPLAY



HLM CARISSIMA VG 86
Mère de/Dam of COLDPLAY



Regancrest S CHASSITY EX 92
4eme Mère de/4th Dam of MAGIE
Vache Hl de l'année/Cow of the Year 2011

31

Mox Jetset COLDPLAY

DE0816557146 - Née le/Born 06/11/16

MOCK gbR - Stüblehof - 88677 MARKDORF - Tél/Phone +49 17 03 15 12 51

JETSET
FR5632667935

HLM Carissima VG86
DE0666558322

LEXINGTON
DK033772305844

HLM Chayne VG86
DE0666209705
HL 2ème 305 12327 34,2 30,2
Ø Lact. 2 305 10830 34,6 30,3

GENERATIONS EPIC
CANM11104016

MS Chassity Chaya VG88
USAF141086211 (Domain)
HL 4.00 305 14672 38 28

- 4 Gen. Regancrest S CHASSITY EX 92 (Shottle)
- 5 Gen. Regancrest CINDERELLA EX92 (Champion)
- 6.Gen. Regancrest Pr BARBIE EX92 (Durham)
- 7.Gen. Regancrest Juror BRINA EX92 (Juror)
- 8 Gen. Regancrest Aerostar BERT EX90 (Aerostar)
- 9 Gen. Regancrest Mark Chairman BEA EX91 (Chief Mark)
- 10 Gen. Regancrest Board Chairman BEA EX90 (Chairman)



1. WILT & Partners Sale



Wilt ODETTE RC VG 88
A Vendre/She sell



Wilt OCEANNE VG 86
Sœur de la Mère de/Sister to the Dam of ODETTE
5. SwissExpo 2014



Wilt ADA VG 88
September x ONA
Reserve Championne Jeune Eurogenetique 2009
Reserve Championne Jeune St Brieuc 2009

32

Wilt ODETTE RC - VG 88

FR670942611 - Née le/Born 20/12/13 - Vêlée le/Calved the 3/13/17
GAEC WILT - Rue de Viehweg 67120 DACHSTEIN - Tél/Phone +33 (0)6 16 11 19 49

DE-SU BKM MCCUTCHEN 1174-ET
USAM69990138

Wilt Olivie NC
FR670828945

R-E-W SEAVER-ET
USAM137012381

Wilt Agata VG 89
FR6770575803
HL 7.08 305 10819 44,5 35,6
Ø Lact. 7 305 9071 44,7 30,5

LADINO PARK TALENT-IMP-ET
AUSM930377

Wilt Ona VG 87
FR6798010623 (Gaiac)
HL 5.00 305 12142 39,7 31,9
Ø Lact. 4 305 10604 39,7 32,8

4 Gen.
Wilt Lune B+84 (Gaiac)
5 Gen.
Wilt Ilona VG88 (Dombinator)



1. *WILT & Partners*
Sale



JASMINE VG 85
Mère de/Dam of *MISSY*



NH SHARONTIME VG 85
Grand-Mère de/Granddam of *MISSY*



Willsbro Million SHARON VG 89
A Grand-Mère de/Great Granddam of *MISSY*

33 *MISSY*

FR 6771204354 - Née le/Born 27/03/16

EARL SCHWARTZ - 15, rue du village 67170 HOCHSTETT - Tél/Phone +33 (0)6 98 61 95 58

COMMANDER
US 000058591942

JASMINE VG 85
FR 6770930238
HL 1 108 3413 36,8 32,3

GOLD CHIP
US 0140145553

NH SHARONTIME VG 85
DE 0769757335
HL 2 305 9529 47,4 36,5
Ø Lact. 2 27344

EXPLODE
US138905680

Willsbro Million Sharon VG 89
UK 000011816689
HL 2.02 305 10055 44 34

4 Gen.
Smiddiehill Goldwyn Sharon VG 88 UK 2yr
5 Gen.
Picston Silky Shula 16 EX-91-UK EX-92-MS
6 Gen.
Picston Ked Shula 3 EX-90-UK EX-91-MS 2*
7 Gen.
Picston Prelude Shula VG-85-UK 6*
8 Gen.
Condon Aero Sharon EX-91-UK 60*
9 Gen.
Condon Inspiration Sally VG-87-CAN
10 Gen.
Condon Commissioner Sally VG-85-CAN 1*



1. *WILT & Partners*
Sale

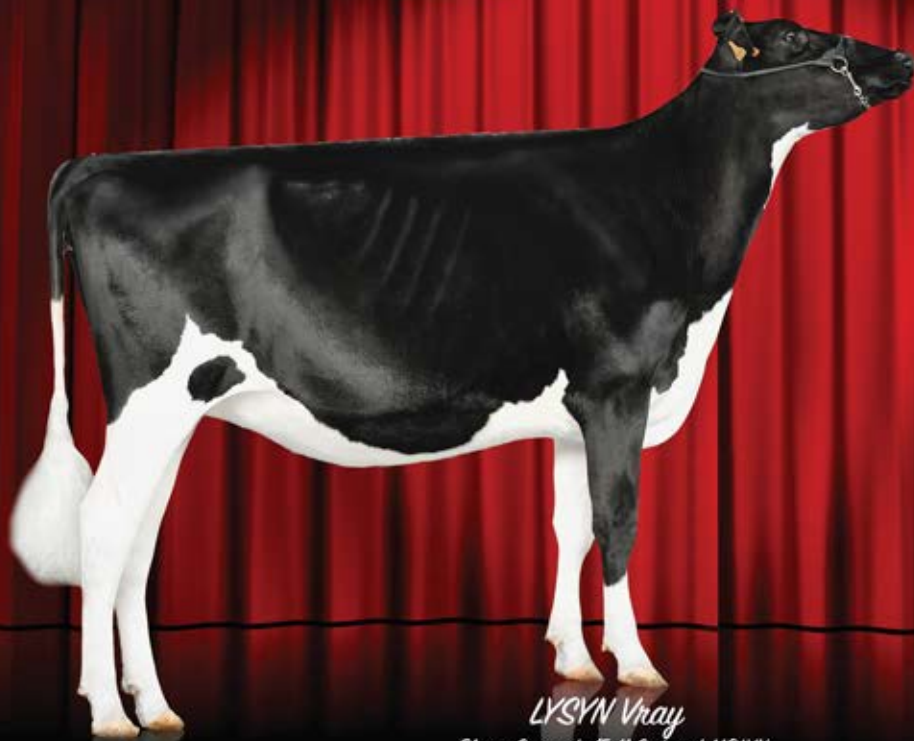

LYSYN Vray

Pleine Soeur de/Full Sister of MOLYN

Top Price of Colmar Sale - Champion Junior Farmingtour 2016



ASHLYN Vray EX 96

*Grand-Mère de/Granddam of MOLYN
European Reserve Champion Bulle 2013-2016*



34

MOLYN VRAY

FR 4429827038 - Née le/Born 09/08/16

GAEC VRAY HOLSTEIN - Trovray - 44350 GUERANDE - Tél/Phone +33 (0)2 40 62 53 26

ATWOOD
CA 000008956379

ELYSEE VRAY VG 88
FR 4429822115
HL 5.05 279 7458 38,8 32,8
Ø Lact. 3 296 7098 43,6 33

Me.Dal ALLIANCE
IT 19500315866

ASHLYN VRAY EX 96
FR 4429822015
HL 7.09 305 18391 37 30
Ø Lact. 4 305 12327 35,8 32,2

Braedale GOLDWYN
0

UZES VRAY (Lheros) GP 83
HL 3.03 305 10998 35 33

4 Gen.
Wiesenfeld Lee NATURE GP 83
5 Gen.
Medway Astre NINJA VG 87
6 Gen.
Medway Mark NINA VG 87 2*
7 Gen.
Medway Star B NANCY VG 88 4*
8 Gen.
Cedar Bluff Marquis NORMA EX 2*



1. *WILT & Partners*
Sale



CNN MISS AMERICA
Mere de?dam of AVALON



Nova-Tmu. GOLDEN ECHO VG 88
Gand-Mere de/Granddam of AVALON



Ufm-Dubs EROY
AGand-Mere de/Great Granddam of AVALON

35

CNN Kingboy AVALON

DE 03 591 11907 - Née le/Born 08/06/2016

ANDREAS MIDDELKAMPF - Wulferings Damm 8a 49635 BADBERGEN - Tél/Phone +49 17 11 97 91 57

MORNINGVIEW MCC KINGBOY-ET
USA 72044077

CNN Miss America VG-85 VG-87 MS
DE 537222112
HL 1 305 J 9558 47,4 37,8

ROBUST
USAM64966739

NOVA-TMJ GOLDEN ECHO VG88
USA137728181
HL 305 12152 39 34

Braedale GOLDWYN
CANM10705608

UFM-DUBS EROY VG87
USA133313891 (Roy)
HL 305 15785 44 30

4 Gen.
UFM-DUBS SAM ERIN EX 90
5 Gen.
UFM-Dubs Patron Ellen EX 90
6 Gen.
UFM Southwind Antci Bell VG 87
7 Gen.
UFM Jax Antci VG-85 VG 85



Ferme
Prim'Vert

PRIM'VERT, LES ŒUFS QU'ON PRÉFÈRE



1. WILT & Partners
Sale

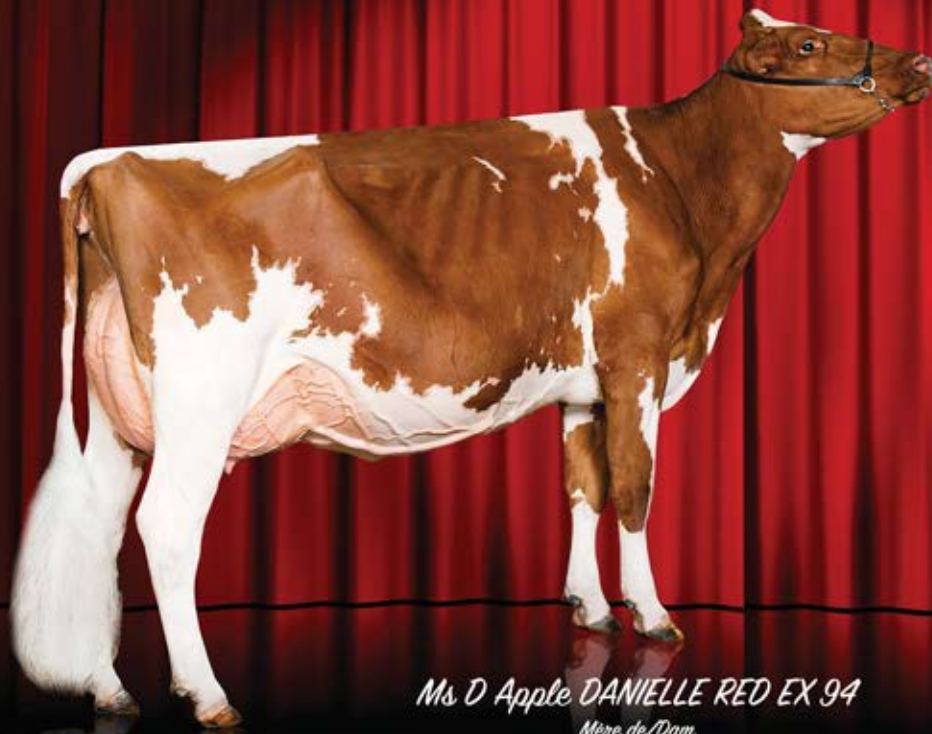

Ms D Apple DANIELLE RED EX 94
Mère de/Dam

Grand Champion NY Spring Int'l Show 2015.. Grand Champion All-American R&W Show 2014



Ms DELICIOUS Apple Red EX 94
Grand-Mère de/Granddam



Khw Regiment APPLE Red EX 96
A Grand-Mère de/Great Granddam of EZNA
Grand Champion WDE 2011

36 Premier Choix/First Choice

2 Gestations Femelles nees d'ici aout - 2 calves due in August

NOHL HOLSTEIN - LE GAST 49270 LANDEMONT - Tél/Phone +33 (0)6 50 52 49 22

LUCK-E AWESOME
US721867692

Ms D Apple DANIELLE Red EX94
USAF69822207
HL

SCIENTIFIC DESTRY
USAM138122625

Ms DELICIOUS Apple Red EX94
USAF139236776
HL 7.02 305 17645 41 32

LADINO PARK TALENT
AUSM930377

Khw Regiment APPLE Red EX96
USAF135511521 (Regiment)
HL 9.01 305 14116 43 34
Ø Lact. 5 305 12847 46,9 36

4 Gen.
Kamps-Hollow ALTITUDE EX95 (Durham)
5 Gen.
Clover-Mist ALISHA EX93 (Prelude)
6 Gen.
Clover-Mist AUGY STAR EX94 (Jubilant)
7 Gen.
D R A AUGUST EX96 (King)
8 Gen.
D R A Ideal Precious Leader EX90 (Brutus)
9 Gen.
D R A PRINCESS Lad Leader EX90 (Lad)



1. *WILT & Partners*
Sale



Siepermanns LAVIDA
A Vendre/She sell



Galwaybay Dundee LAVISH EX 95
Mère de/Dam of LAVIDA
Meilleur Pis / Best Udder Nat. Emerald Expo 2012



Winterbay Goldwyn LOTTO EX 92
Mère Famille/Same Family
Grand Champion ROYALE 2010

37

Siepermanns LAVIDA

DE0538972461 - Née le/Born 02/04/16

GAEC WILT - NOHL HOLSTEIN - Rue de Viehweg 67120 DACHSTEIN - Tél/Phone +33 (0)6 16 11 19 49

VAL-BISSON DOORMAN
CANM107281711

Galwaybay Dundee Lavish EX 95
IE181433230266
HL 5eme 305 10904 36 32
Ø Lact. 5 305 9576 34,9 33,5

REGANCREST DUNDEE-ET
USAM127640114

Idee Intégrity Lavish EX 92
CA 8531248
HL 6eme 305 13104 44,3 28,2
Ø Lact. 7 305 11785 42,8 29,8

ROBTHOM INTEGRITY-ET
USAM2150948

Ravenswell Lydia EX 92
CA4806501 Astro jet
HL 3eme 305 9741 46,2 33,3
Ø Lact. 3 305 7234 44,4 34

4 Gen.
Spring farm Miss Lynn VG85 (Lynmack)
5 Gen.
Spring farm Miss Connie VG88 (Marquis)
6 Gen.
Spring Farm Miss Citation VG87 (Citation)
7 Gen.
Spring Farm Miss Pathfinder EX (Royal master)
8 Gen.
Spring farm Fond Pathfinder VG (Fond Hope)



1. WILT & Partners
Sale



Mox Talent MANDY EX 93

Talent x Maryrose

Reserve Intermediaire Champion Bulle 2010



Mox Kite MARYROSE EX 90

Mère de/Dam of MAROONA

H.Mention Grand Champion SwissExpo 2008



Ruegruet Joyboy MINAPOLIS EX 91

Joyboy x Maryrose

Reserve Intermediaire Champion SwissExpo 2013

38

Mox Absolute MAROONA Red

DE0816267350 - Née le/Born 01/02/16 - Inséminée le/Inseminated 29/05/17 - Par/By Jordy Red SX
MOCK gBR - Stüblehof - 88677 MARKDORF - Tél/Phone +49 17 03 15 12 51

APPLES ABSOLUTE-RED-ET
USAM139358472

Mox Kite Maryrose Ex90
De0813160761
HL 3eme 305 14667 46,7 34,5
Ø Lact. 3 305 12709 48,8 35,1

MARKWELL KITE-ET
USAM128460878

Birkenhof Rubens Mabel EX93
DE0661524468
HL 2eme 305 13225 33,6 32,5
Ø Lact. 3 305 11138 37,4 33

STBVQ RUBENS
CANM5844883

Wiesenfeld Leader Mercedes VG88
DE1600196739 (Leader)
HL 2eme 305 11890 36,2 35,1
Ø Lact. 2 305 11115 35,5 34,3

4 Gen.
De la Présentation Mémo VG86 (Boy George)
5 Gen.
De la Présentation Mary VG86 (Chairman)
6 Gen.
De la Présentation Onelle VG86 (Valerian)
7 Gen.
De la Présentation Lyne VG85 (Sevens Senator)
8 Gen.
De La Presentation Valentine VG85 (Arties)



1. WILT & Partners
Sale



HELVET de la Sologne VG 87
Mère de/Dam of NEWSKY
(photo Inverse)



Vidia Mr Burns MISS VG 89
Grand-Mère de/Granddam of NEWSKY

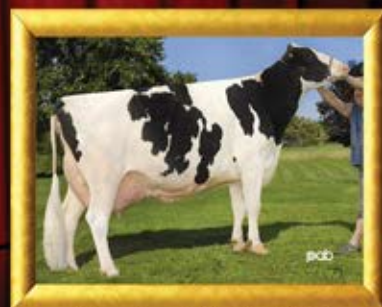

Maryclerc MELANIE EX 91
4eme Mère de/4. Dam of NEWSKY

39

NEWSKY RED de la Sologne

FR4505587103 - Née le/Born 01/02/17

EARL GUERIN - LES HAUTERAUX 45620 CERDON - Tél/Phone : +33 (0)6 85 68 25 34

MARYCLERC SKYLAR RED
CANM108726599

HELVET Red de la Sologne VG87
FR4505582331
HL 305 7310 29,3 32,9

COLT-P
USAM68731810

Vidia Mr Burns MISS VG89
CANF104263097
HL 4.07 305 16300 46 34

DUDOC MR BURNS
CMM100745543

Vidia Goldwyn MARJORY VG85
CANF102763599 (Goldwyn)
HL 2.00 305 11895 45 35

4 Gen.
Maryclerc MELANIE EX91 (Intensifier)
5 Gen.
Calbrett Rudolph MINDA VG88 (Rudolph)
6 Gen.
Calbrett Mandel MANDIE VG85 (Mandel)
7 Gen.
Stever Leadman MAYVELLE VG85 (Leadman)
8 Gen.
Eric-Dew Bell MARBLE EX93 (Tony)
9 Gen.
Eric-Dew Mars MARCELLA EX91 (Marsh)



1. *WILT & Partners*
Sale



PJP JEANNE
Mère de/Dam. of MALINE



FRIST PJP
De la meme famille / Same family



PJP INOUIE
De la meme famille / Same family
2nd SwissExpo 2017

40 *PJP MALINE*

FR 3523202162 - Née le/Born 28/10/16

EARL PASQUET JEAN PIERRE - La Daudrierie 35210 CHATILLON EN VENDELAIS - Tél/Phone +33 (0)6 11 09 32 64

ANAMUR
DE 000538269227

PJP JEANNE
FR 3523202063

VAL-BISSON DOORMAN
CANM107281711

PJP HAISY TB 86
FR 3523201964
HL 3.00 305 10939 35,6 31,7
Ø Lact. 3 305 9992 36,9 32

MR CHASSITY GOLD CHIP-ET
USAM140145553

PJP CRAZY VG 89
FR 3523201702 (BOLTON)
HL 3.06 305 12582 33,3 31,5
Ø Lact. 5 305 11678 32,9 31,5

ISU 185 Lait +822 TB +1,5
TP + 0,9 Mo +2,8 - GTPI 2202

4 Gen.
PJP AISE VG 86 (Zarik)
5 Gen.
TOP MODEL JPP VG 86 (Magna)
6 Gen.
ROYALE JPP (Jocko Besne)

Un vent frais sur vos vaches

*Luttez
contre le stress
thermique pour
maintenir votre
production laitière*

Lors de la
**Confrontation
Européenne 2016,**
ils ont su se faire
apprécier !

Souvenez-vous



Ventilation dynamique proposée par
Ph. Deru pour le confort de vos vaches.

Ph. Deru



génétique et confort animal



1. WILT & Partners
Sale



BTS AVEA RED VG 87
Mère de/Dam of AVATAR



KHW AIKA Baxter VG 89
Grand-Mère de/Granddam of AVATAR



KHW Goldwyn AIKO EX 91
AGrand-Mère de/Great Granddam of AVATAR

41

AVATAR RDC

DE 05 395 65839 - Née le/Born 16.03.17

ANDREAS MIDDELKAMPF - Wulferings Damm 8a 49635 BADBERGEN - Tél/Phone +49 17 11 97 91 57

LADYS MANOR ADVICE
US 301503.11114

BTS AVEA RED VG 87
FR 4934530862
HL 2eme 305 j 10005 43 35

Our-Favorite DETOX-ET
USA 139877537

KHW-I Aika Baxter VG 89 CAN
CAN 105054246
HL 365 13557 58 37

Emerald-Acr-Sa T-BAXTER
USA 132973942

KHW Goldwyn Aiko-ET *RC EX 91
USA137658044
HL 365 11186 64 40

4 Gen.
Kamps-Hollow Altitude-ET *RC EX-95-USA 2E
5 Gen.
Clover-Mist Alisha EX-93-USA 3E
6 Gen.
Clover-Mist Augy Star EX-94-USA 4E
7 Gen.
D-R-A August EX-96-USA 4E
8 Gen.
D-R-A Ideal Precious Leader EX-90-USA 2E
9 Gen.
D-R-A Princess Lad Leader EX-90-USA 3E



1. WILT & Partners
Sale



GALYS Vray EX 94

*Pleine sœur de la mère de/Full sister to the dam of HAIFA
Supreme Championne SwissExpo 2016 - European Champion Colmar 2016*



HANNA Vray

*Pleine sœur de/Full sister of GALYS
Championne Pis/Best Udder SwissExpo 2017*



CORSE Vray EX 92

Grand-mère de/Granddam of HAIFA

42 HAIFA Vray

FR6771264874 - Née le/Born 28/01/17

GAEC WILT - Rue de Viehweg 67120 DACHSTEIN - Tél/Phone +33 (0)6 16 11 19 49

VAL-BISSON DOORMAN
CANM107281711

Hiona Vray VG 88
FR4429822218
HL 2.03 305 8883 37 32

MAPLE-DOWNS-I G W ATWOOD
CANM8956379

Corse Vray EX 92
FR4429822065
HL 6.01 305 11637 33,6 32,6
Ø Lact. 3 305 10442 34,1 33,3

ERBACRES DAMION
USAM130263722

Naple Vray EX 90
FR4497033037 (Leadoff)
HL 4.04 305 10817 35,8 30,4
Ø Lact. 3 305 9953 34,4 30,4

4 Gen.
Lassie Vray EX90 (Astre)
5 Gen.
Gentille Vray VG89 (Inspiration)
6 Gen.
Lentille 81 EX90 (Vic Clar)



1. WILT & Partners
Sale



La Waebera OCEANIE EX 94
Grand Mère de/Granddam of LADY



La Waebera Destry TINETTE
Meme Famille/Same Family



La Waebera Ralstorm TINA EX 91
Ralstorm x OCEANIE
Honorable Mention SwissExpo 2013

43 **LADY RF**

FR 6771204337 - Née le/Born 21/12/15 - Inséminée le/Inseminated 17/04/17 - Par/By Attico Red SX
EARL SCHWARTZ - 15, rue du village 67170 HOCHSTETT - Tél/Phone +33 (0)6 98 61 95 59

ARTEMIS RED
UK 000000662353

La Waebera OCEANE TB 85
FR 6770930208
HL 1 436 10623 41,7 34,6

DREAMDATE
US 0069260142

La Waebera Glacier OCEANIE EX 94
CH 120048523841
HL 4 305 14656 38,6 33,1

GLACIER RED
CAN 10667797

Père : Jordan red EX 90



1. WILT & Partners
Sale



Capj AMARANTE EX 92

*Pleine Soeur de la mere/Mother's Full Sister
Frensh Cow of the Year 2015*

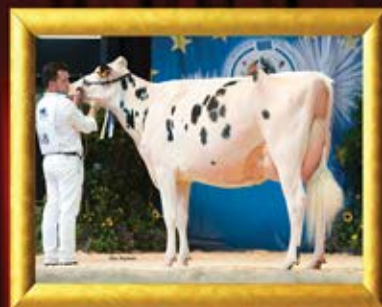

CAPJ IRANA VG 88

Meme Famille/Same Family

1. European Show Colmar 2016 Chp. Jeune Space 2016



Capj EPERNAY EX 92

Pleine Soeur de la mere/Mother's Full Sister

44

Nohl GOLD RC

FR4956637980 - Née le/Born 26/05/16

GAEC WILT - NOHL HOLSTEIN - EARL BENETEAU - Rue de Viehweg 67120 DACHSTEIN

Wilstar Redburst Limit
CH120074718174

Capj Arcade EX 90
FR 2941260308
HL 5.00 305 12370 34,4 30,9
Ø Lact. 5 305 11217 34,7 30,5

PICSTON SHOTTLE-ET
GBRM598172

Capj Umeline VG 86
FR 2941264868
HL 2.03 305 11850 37,2 31,4

STOUDER MORTY-ET
USAM17349617

Capj Rosière EX 90
FR 2941264163 (Convincer)

4 Gen.
Menthe VG89 (Bellwood)
5 Gen.
Ixias EX93 (Mascot)
6 Gen.
Eglantine EX94 (Trad)



1. WILT & Partners
Sale



Gallais IMPALA RED VG 85
Mere de/Dam of NINON RED



Gallais GUINEE VG 88

Grand Mere de/Granddam Of NINON RED

1 Departemental Show 2017, 2 National Show Red 2014



Gallais ELWOOD RED EX 91

A Grand Mere de/Great Granddam Of NINON RED

2. Departemental Show 2016

45

Gallais NINON RED

FR3554773411 - Née le/Born 11/03/17

EARL ELEVAGE GALLAIS JEAN YVES - HALLIERS 35650 LE RHEU - Tél/Phone +33 (0)6 30 09 48 92

LIGHT RED
DE0358241656

Gallais Impala Red VG85
FR3554773072
HL 2.02 305 7856 46,8 35,3

GEN-I-BEQ AIKMAN
CANM106807394

Gallais Guinee VG88 EX93 MS
FR4469312008
HL 3.09 305 7074 43,6 36,1
Ø Lact. 2 305 7167 41 35,5

SCIENTIFIC DESTROY
USAM138122625

Gallais Elwood Red EX91 EX94 MS
FR3554772509 (Talent)
HL 6.09 305 10975 36,2 31,8
Ø Lact. 5 305 9675 35,7 32,8

4 Gen.
BOUNTY RED VG89 (Classic Red)
5 Gen.
SHANGHAI VG87 (Lentini)
6 Gen.
MARIONNETE VG86 (Esquimau)
7 Gen.
IDOLE VG 88 (Mascot)
8 Gen.
ELWOOD EX91 (Melwood)
9 Gen.
APACHE VG87 (Chairman)
10 Gen.
UTOPIE VG89 (Triple Threat)

ISU 169 Lait +47 TB +8,3
TP +2,6 Mo +2,7



Aliment Complémentaire Liquide Nutrition animale

Gamme complète d'aliments liquides
pour ruminants permettant d'augmenter
l'efficacité alimentaire de votre ration

Contact :
19 rue Maurice Prévotau
51100 REIMS

talian@sa-talian.fr

03 26 07 71 92

www.sa-talian.fr



Fournisseur en **Nutrition Animale**

Contacts Nutrition Animale :

Claude WANNER	Charlotte SOREK	Marie HERSCHER
06.24.49.39.73	06.48.31.38.64	06.14.77.67.99

Gammes complètes pour BOVINS

Aliments composés *Non OGM !*
Minéraux
Lactoreplaceurs
Produits nutritionnels



Activité **Ramassage de BOVINS** *Nouveau !*

Votre coopérative active dans le ramassage de BOVINS

Vente d'animaux aux abattoirs
Vente d'animaux pour l'engraissement
Achats d'animaux pour l'engraissement
Bovins issus d'élevages conventionnels ou biologiques

Contact Ramassage de BOVINS :

Daniel RENGIER
06.33.49.29.79



10 rue Javoisier - CS 91207 - 68012 Colmar Cedex
Tél. 0033-(0)3 89 24 68 24 - Fax 0033-(0)3 89 23 21 33
E-mail : communication@cac68.fr - Extranet : www.cac68.coop





1. WILT & Partners
Sale

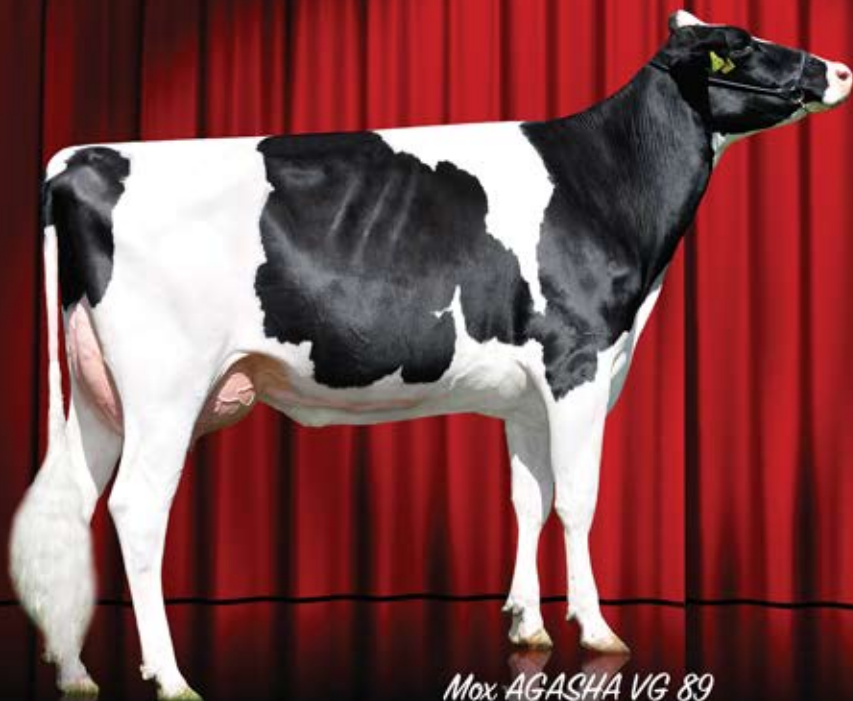

Mox AGASHA VG 89
Mere de/Dam of ATLEE RED



Mox ATTICA TB 87
Grand-mere de/Granddam of ATLEE RED



MD-Delight Durham ATLEE EX 92
A Grand-mere de/Great Granddam of ATLEE RED
Reserve Intermediaire Champion WDE 2005

46 *Mox ATLEE Red*

FR6771209765 - Née le/Born 26/07/16

GAEC WILT - Rue de Viehweg 67120 DACHSTEIN - Tél/Phone +33 (0)6 16 11 19 49

LUCK-E AWESOME-RED
USAM72186769

Mox Agasha VG 89
DE0815333285
HL 2.03 305 10908 36,9 34,7

GEN-MARK STMATIC SANCHEZ
USAM134422312

Mox Attica VG 87
DE0814671357
HL 2.11 250 9002 35,8 32,3

BRAEDALE GOLDWYN
CANM10705608

Heavenly Golden Atlee VG 87
UK182661400247 (Goldwyn)
HL 3.04 242 9679 39 31,5

4 Gen.
MD-Delight Durham Atlee EX92 (Durham)
5 Gen.
MD-Delight STRM Amberlee VG88 (Storm)
6 Gen.
MS kingstead Chief Adeen EX94 (Skychief)
7 Gen.
Aitkenbrae Starbuck Ada EX94 (Starbuck)



1. WILT & Partners
Sale

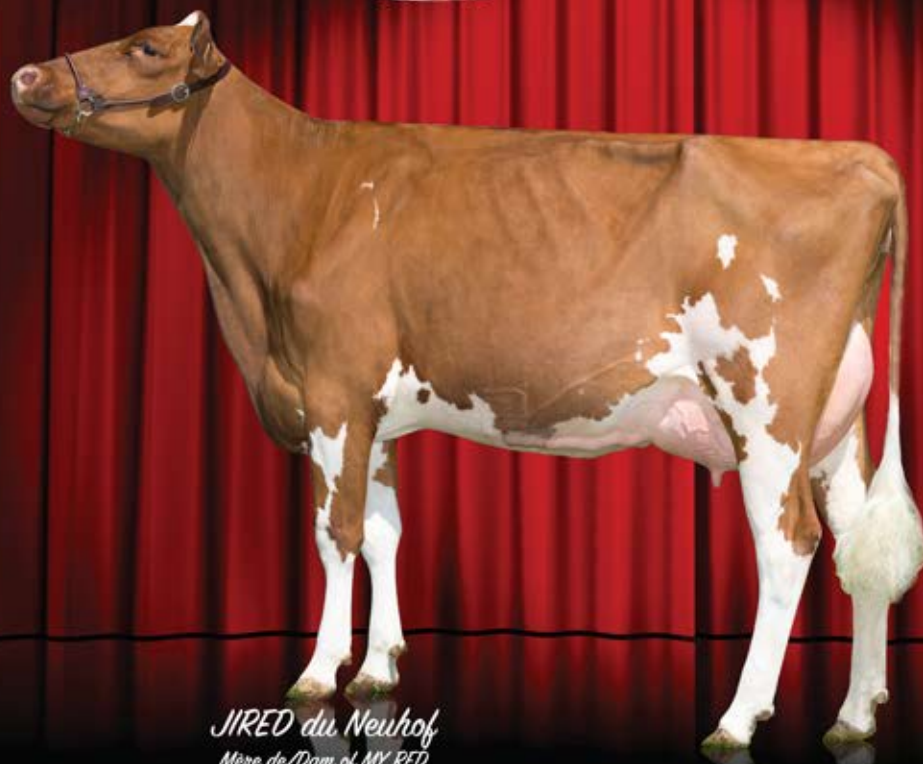

JIRED du Neuhof
Mère de/Dam of MY RED



FGH CI RED EX 90
Grand-Mère de/Granddam of MY RED
Réserve Grande Championne Agrimax 2013
4th Paris 2014
Select for Colmar 2016

47 MY RED du Neuhof

FR6868662767 - Née le/Born 28/12/16

GAEC GUTZWILLER - FERME NEUHOF 68220 Michelbach le haut - Tél/Phone +33 (0)6 70 93 93 50

MR D APPLE DIAMONDBACK

0

Jired du Neuhof B+82

FR6868591053

HL 2.2 74 2347 36,2 32,7

FLASH RED

590304496

FGH CI Red EX90

FR4959454988

HL 7.5 305 14634 38,9 33,3

Ø Lact. 6 305 11569 37,8 33

JA BOB JORDAN RED

US17378279

5753 VG85

FR4946505753

HL 3.4 305 10716 36,1 30,1

Ø Lact. 4 294 10130 36,2 29,9



1. **WILT & Partners**
Sale

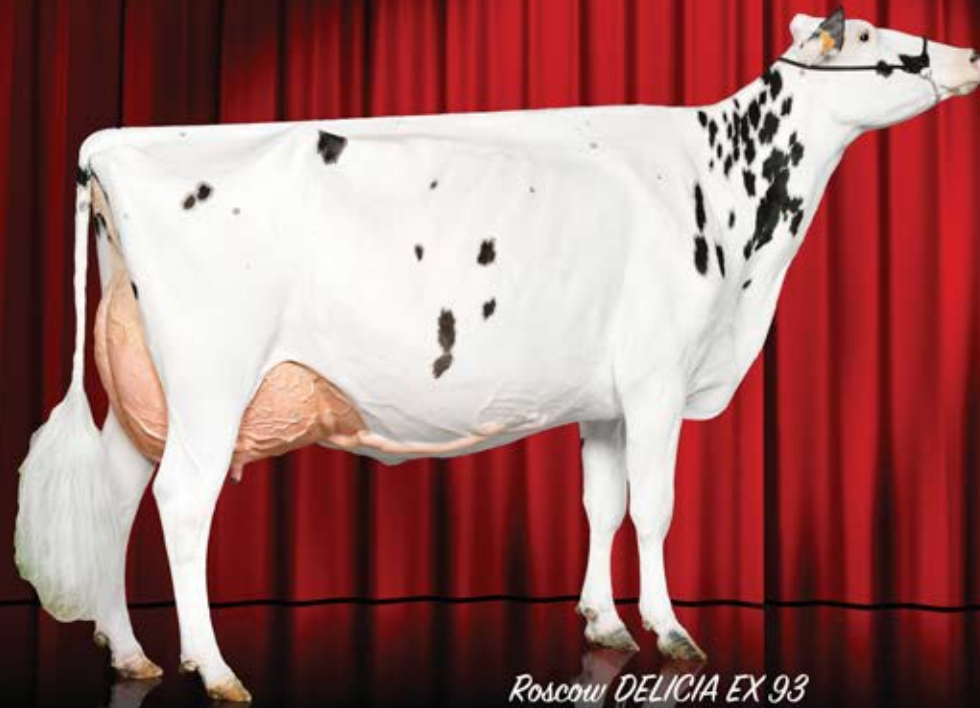

Roscow DELICIA EX 93

Grand-mère de/Granddam of LENA

Grande Championne Eurogenétique 2013 - 2015 . 1st SwissExpo 2015



Wilt LAURIE VG 87

Soeur de la Mère de/Sister to the Dam of LENA



BARANA du Bois Seigneur VG 89

Grand-mère de/Granddam of ESIA

48

Wilt LENA

FR 6771209757 - Née le/Born 23/06/16

GAEC WILT - Rue de Viehweg 67120 DACHSTEIN - Tél/Phone +33 (0)6 16 11 19 49

EDG CAT DOOR COUNTY 8257-ET
USAM72436804

Wilt Laura VG87
FR 6771202640

MAPLE-DOWNS-I G W ATWOOD
CANM8956379

Roscow Délicia EX 93
FR5500897971
HL 4.03 305 13855 42,1 29,3
Ø Lact. 4 305 11651 40,5 31,8

EMERALD-ACR-SA T-BAXTER
USAM132973942

Roscow Angéline EX 90
FR5500662287 Shottle
HL 3.11 305 9461 40,9 32,6
Ø Lact. 5 305 8772 42,1 33,5

4 Gen.
Barana de Bois Seigneur VG89 (Gibson)
5 Gen.
Haurana de Bois seigneur B+82 (Rudolph)
6 Gen.
Comestar Laurana Raider VG86 (Raider)
7 Gen.
Comestar Laurana Black VG87 (Blackstar)
8 Gen.
Comestar Laurie Sheik VG88 (Sheik)
9 Gen.
Elysa Anthony Léa EX90 (Anthony)



1. WILT & Partners Sale



Wilt LEANE VG 87 2y
Demi-Sœur de/Sister of LILAS
2nd Eurogenétique 2017



Wilt LAURIE VG 87
Mère de/Dam of LENA



Roscow DELICIA EX 93
Grand-mère de/Granddam of LENA
Grande Championne Eurogenétique 2013 - 2015
1st SwissExpo 2015

49

Wilt LILAS

FR 6771264877 - Née le/Born 01/02/17

GAEC WILT - Rue de Viehweg 67120 DACHSTEIN - Tél/Phone +33 (0)6 16 11 19 49

MR CHASSITY GOLD CHIP-ET
USAM140145553

Wilt Laurie VG 86
FR6770877660
HL 3.05 305 9943 41,1 31,7

PINE-TREE SID-ET
USAM62175895

Roscow Délicia EX 93
FR5500897971
HL 4.03 305 13855 42,1 29,3
Ø Lact. 4 305 11651 40,5 31,8

EMERALD-ACR-SA T-BAXTER
USAM132973942

Roscow Angéline EX 90
FR5500662287 Shottle
HL 3.11 305 9461 40,9 32,6
Ø Lact. 5 305 8772 42,1 33,5

4 Gen.
Barana de Bois Seigneur VG89 (Gibson)
5 Gen.
Haurana de Bois seigneur B+82 (Rudolph)
6 Gen.
Comestar Laurana Raider VG86 (Raider)
7 Gen.
Comestar Laurana Black VG87 (Blackstar)
8 Gen.
Comestar Laurie Sheik VG88 (Sheik)
9 Gen.
Elysa Anthony Léa EX90 (Anthony)

Abonnez-vous maintenant!

Depuis
1994



IMPRIMÉE +
GRATUIT NUMÉRIQUE*

“ Votre source mensuelle d'articles impartiaux consacrés aux taureaux et aux familles de vaches Holstein à travers le monde ”

www.holsteininternational.com

FORMULAIRE D'ABONNEMENT

Oui, je m'abonne à Holstein International

Choisissez votre abonnement: 1 an (12 numéros) 2 ans (24 numéros)
Edition imprimée + v. numérique gratuite: € 71 €-95 € 134 €-175
Edition numérique: € 39 €-67 € 75 €-119

Nom et initiales:

Adresse:

Ville, Etat / Région et Code Postal:

Pays:

Téléphone, Fax:

Courriel:

↳ Nécessaire pour activer votre abonnement numérique.

Holstein
INTERNATIONAL

WIS1606.2017

Règlement

Formulaire de Procuration bancaire*

- Prélèvement automatique permanent
 Prélèvement automatique ponctuel

IBAN:

Lieu:

Date:

Signature:

Mon chèque est joint

* En signant ce formulaire de prélèvement, vous autorisez Holstein International à transmettre à votre banque les informations d'entreprise à entreprise dont elle aura besoin afin de débiter votre compte par prélèvement permanent conformément aux instructions de Holstein International. [Référence du formulaire: NL54 22 20 10 68 58 50 000] / Ce formulaire n'est destiné qu'aux transactions entre entreprises. Vous n'avez pas droit à un remboursement émanant de votre banque suite au débit de votre compte, mais vous avez le droit de demander à votre banque de ne débiter votre compte jusqu'au jour d'échéance du paiement. Demandez à votre banque les conditions qui régissent cette transaction.

Retournez à: Holstein International - Boîte postale 80, 9050 AB Stiens, Pays-Bas | Bien sûr, vous pouvez aussi faxer au 0031-58-257 4100

REGLEMENT DE VENTE

1- OBJET

Le présent règlement définit les règles relatives aux ventes aux enchères organisées par le collectif de la « WILT & Partners Sale »

Les règles indiquées ci après s'appliquent à tous, vendeurs et acheteurs, chacun pour ce qui le concerne, sous peine d'exclusion ou d'interdit.

2- GARANTIES

- Références zootechniques

Pour toutes les lactations, le taux figurant dans le présent catalogue est le taux protéique brut, obtenue en divisant le taux protéiques par 0,95. Toutes les génisses mises en vente sont issues de mères inscrites dans les associations de race Holstein nationale et de pères et grands-pères d'insémination. Les animaux présentés à la vente sont titulaires d'une déclaration de naissance recevable par l'EDE et d'un pedigree officiel relevant des herd-books nationaux d'où provient l'animal.

- Garanties sanitaires

Les génisses présentées à la vente :

1) proviennent d'une exploitation :

Ne faisant pas l'objet de mesures de restriction de circulation

Dont le cheptel bovin :

- est indemne depuis au moins 30 jours de toute maladie contagieuse de l'espèce.
- est reconnu officiellement indemne de tuberculose et de brucellose.
- est reconnu officiellement indemne de leucose bovine enzootique.
- est contrôlé négatif en IBR.

2) remplissent eux-mêmes les conditions suivantes :

- être identifiés individuellement (2 marques auriculaires avec N° IPG)
- ne présenter aucun signe de maladie.
- n'être porteurs de lésions d'hypodermose (varron).
- pour tous les animaux, en ce qui concerne la rhinotrachéite infectieuse bovine (IBR-IPV), présenter un résultat négatif à une épreuve ELISA effectuée sur un prélèvement de sang dans les 30 jours au plus précédant la vente.
- pour tous les bovins, en ce qui concerne les maladie des muqueuses : BVD-MD, présenter un résultat négatif à une épreuve d'antigénémie effectuée sur un prélèvement de sang.
- contrôlé négatif en néosporose.
- contrôlé négatif en paratuberculose pour les génisses âgées de plus de 18 mois.
- Une vaccination avec rappel contre le virus de la FCO BTV8 est réalisé avant le 30 avril 2017 (Première injection avant le 9 avril et rappel avant le 30 avril).

3- MODALITES DE VENTE

La vente se déroule suivant le système des enchères progressives avec un minimum de 100 Euros par mise. Dès l'adjudication d'un animal, l'acheteur devra immédiatement décliner son identité par la remise d'une pièce d'identité et la signature d'un document d'achat. Les pièces d'identités seront rendues aux acheteurs à l'issue de la vente, après le paiement des animaux achetés. Les organisateurs et l'imprimeur ne peuvent être tenus responsable d'erreurs (d'impression) dans le catalogue. Les organisateurs de la vente ne peuvent être tenus responsable des éventuelles dommages causés à des personnes, biens, animaux et / ou machines avant, pendant et après la vente.

4 - PROPRIÉTÉ

Dès la fin de la vente, la responsabilité de l'animal passe du vendeur à l'acheteur. Tout acheteur devra impérativement procéder au paiement des animaux à l'issue de la vente. Tant que le paiement intégral de l'animal n'est pas effectué, celui-ci reste propriété de EUROGENETIQUE.

5 - PRIX PAYÉ ET FACTURATION

Pour les acheteurs, chaque animal vendu sera facturé par EUROGENETIQUE. Le prix à payer par l'acheteur est le montant du prix auquel l'animal a été adjugé, majoré de 6 % pour frais de vente ainsi que la Taxe sur la Valeur Ajouté (TVA) en vigueur.

6 - ACHETEURS ETRANGERS

Pour les animaux vendus à l'étranger, outre les 6% appliqués pour frais de vente, des frais supplémentaires relatifs à la quarantaine, tests sanitaires, au transport et toutes formalités administratives et financières seront à fixer, à l'issue de la vente entre le Gaec WILT et l'acheteur.

7- ENLEVEMENT DES ANIMAUX

Les animaux pourront être enlevés par les acheteurs dès la fin de la vente, après règlement des formalités administratives et acquittement complet de la facture. L'enlèvement et le transport des animaux en France ou à l'étranger sont à la charge de l'acheteur et pourront être organisés avec le Gaec WILT accord préalable.

8 - LITIGES

Les litiges pouvant survenir dans l'application du présent règlement ou dans le déroulement de la vente seront dans la mesure du possible réglés à l'amiable avec les organisateurs. En cas de contestation, seuls les tribunaux du siège social du Gaec WILT seront compétents.

TERMES AND CONDITIONS

1. OBJECT

This Regulation defines the terms and conditions of the auction organized by the "WILT & Partners Sale" team

The present terms and conditions are supposed to be known and accepted without any reserves by the buyers and the sellers, under penalty of exclusion or prohibition.

2- GUARANTEES

- Animal references

All sale animals are from dams with registered pedigree and from AI Sires and GrandSires. They have as well valuable birth papers and an official pedigree of the national herd-books from which the animal comes.

- Health guarantees

The heifers presented for sale:

1) come from a herd :

Not subject to traffic restriction measures

Including bovine herds:

- has been free for at least 30 days from any contagious disease.*
- is officially recognized as being free from tuberculosis and brucellosis.*
- is officially recognized as enzootic bovine leukosis free.*
- is negatively controlled in IBR.*

2) fulfill the following conditions themselves:

- be identified individually (2 eartags with identification number)*
- show no signs of illness.*
- not be carriers of hypodermosis (varron) lesions.*
- for all animals, as regards infectious bovine rhinotracheitis (IBR-IPV), show a negative result in an ELISA test carried out on a blood sample within 30 days at the latest before the sale.*
- for all cattle, in the case of mucosal diseases: BVD-MD, show a negative result in an antigenemia test performed on blood sample.*
- Negative controlled neosporosis.*
- negative paratuberculosis control for heifers aged of 18 months or older.*
- A vaccination with booster against BTV8 FCO virus is carried out before April 30, 2017 (First injection before April 9th and 2nd before April 30th).*

3- TERMS OF SALE

The sale proceeds according to the progressive bidding system with a minimum of 100 Euros per bet. Once an animal has been auctioned, the buyer must immediately declare his identity by handing over an identity document and signing a purchase document. The identification documents will be returned to the buyers after the sale, after payment of the animals purchased. The organizers and the printer can not be held responsible for errors (printing) in the catalog. The organizers of the sale can not be held liable for any damage caused to persons, goods, animals and / or machines before, during and after the sale.

4 - PROPERTY

From the end of the sale, the responsibility of the animal passes from the seller to the buyer.

All purchasers must imperatively pay the animals at the end of the sale. Until the full payment of the animal is made, it remains the property of EUROGENETIQUE.

5 - PRICE AND BILL

For buyers, each animal sold will be invoiced by EUROGENETIQUE. The price to be paid by the buyer is the amount of the betting price, plus 6% selling costs. Prices exclude VAT and insurance.

6 - FOREIGN BUYERS

For animals sold abroad, in addition to the 6% applied for selling costs, additional costs relating to quarantine, health tests, transport and all administrative and financial formalities will be fixed at the end of the sale between The Gaec WILT and the buyer.

7- REMOVAL OF ANIMALS

The animals can be removed by the buyers at the end of the sale, after settlement of the administrative formalities and complete payment of the invoice. The removal and transport of animals abroad are the responsibility of the buyer and can be arranged with the Gaec WILT prior agreement.

8 - DISPUTES

Disputes arising in the application of these rules or during the sale will be settled amicably with the organizers. In the event of dispute, only the courts of Gaec WILT's registered office will be competent.

WILT
EMILIO

288H000188 aAa:324165
Capital Gain x Wilt Emy (Yorick)

TWO SUNS
IN THE SKY

OH DG
HELIOS

288H000192 aAa:243165
Doorsopen x Double-Eagle Tango Hula

Release 04/2017



gPTAT
+3,90



gConf.
+17



gIGT
+3,83

Release 04/2017



Milk
+1447

SCS
2,4

PTAT
+3,00

UDC
+2,81

GTPI
+2699



Ornia



Sheila Sundberg



Tel.: +34 985266676
www.ascol.es | info@ascol.es



contact@redblack-innovation.com

