

# After-Show-Sale 4



**MASTERRIND**  
RINDERZUCHT UND VERMARKTUNG

Wolfgang Schulze



15. Juni 2017 in Bissel/Oldenburger  
Beginn 18:00 Uhr

# Welcome!

It is a great pleasure for us to welcome everyone to the After Show Sale 4 in Bissel.

This year we were able to put a tremendous group of animals together and no matter what you are looking for, you will find it here. This sale showcases some of the top animals and top pedigrees in the industry. We are selling offspring from high decorated show cows, All-American and All-Canadian cows, high Genomic animals as well as a tremendous group of milking cows which you haven't seen before in a public auction.

On June 15<sup>th</sup> you will be able to make sound investments in cattle which have the potential to develop into outstanding young cows that will make a positive impact on your bottom line for many years.

Our special thanks go to the consignors of this sale. They made us their very best genetic available. Thank you for your great support!

Finally we like to wish you a wonderful time in the beautiful north of Germany joining the German national show in Oldenburg and the After Show Sale in Bissel, June 15<sup>th</sup>. You are greatly welcome.

Jörg Seeger

Torben Melbaum

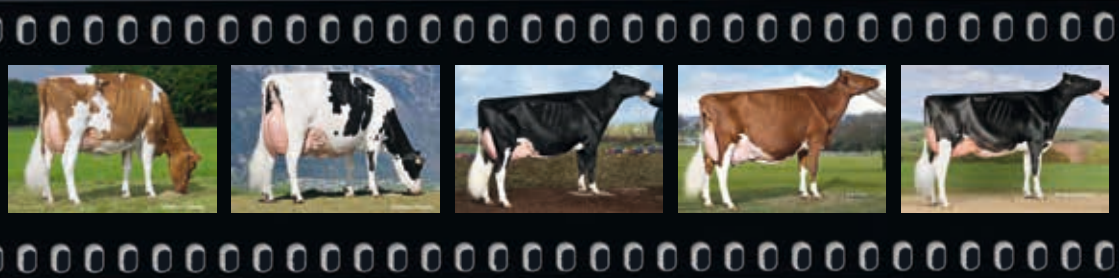

# Willkommen

Es ist uns eine große Freude, Sie zum After Show Sale 4 begrüßen zu dürfen.

Beim Durchsehen dieses Kataloges werden Sie schnell feststellen, dass wir in diesem Jahr ein außergewöhnliches Angebot zusammenstellen konnten. An dieser Stelle gilt unser besonderer Dank den Beschikern dieser Auktion. Sie haben uns die wirklich besten Tiere für die Auktion zur Verfügung gestellt.

Ganz gleich, was Sie suchen, Sie werden es bei uns finden. Aus einigen der momentan heißesten Kühen und Kuhfamilien sind Nachkommen in der Auktion. Viele weltweit bekannte, hoch dekorierte Schaudiven, All-Americans und All-Canadians finden sich als Mütter und Großmütter in den Pedigrees der Auktionstiere wieder. Hohe Indexzahlen, junge, zukünftige Bullenmütter sowie ein großes und außergewöhnliches Angebot an abgekalbten Färsen bis zum Schausieger steht für Sie bereit.

Nehmen Sie sich also Zeit und Schauen Sie sich unser Angebot am 15. Juni in aller Ruhe vor Ort an. In diesem Jahr haben Sie die seltene Gelegenheit, etwas wirklich Exklusives für Ihre Herde zu erwerben, um damit einen neuen Grundstein zu legen.

Jörg Seeger

Torben Melbaum

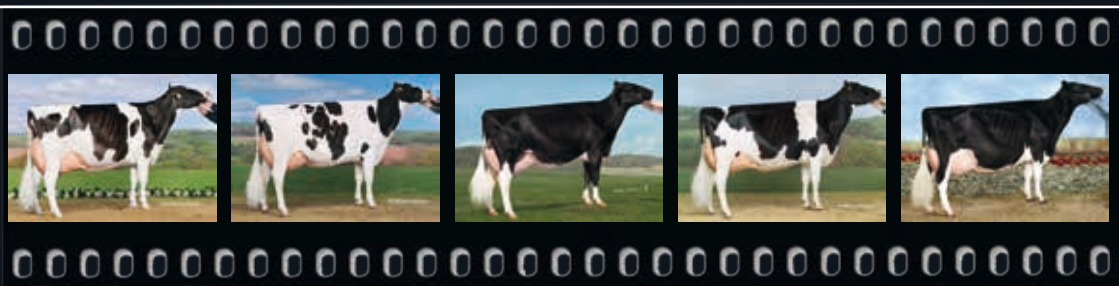

# After-Show-Sale 4

am 15. Juni 2017

auf dem Betrieb von

**Jörg Seeger**

**Lütjen Sand 4, 26197 Bissel, Großenkneten**

Nur 20 Minuten von der Weser Ems Halle  
und 3 Minuten von der A 29 entfernt!

Just 20 minutes away from the fair grounds  
and 3 minutes from Highway 29

## Programm / Schedule of Events

**Mittwoch, 14. Juni 2017 / Wednesday, June 14, 2017**

Ab 11:00h: „Open Barn“ mit Besichtigung der Verkaufskollektion

**Donnerstag, 15. Juni 2017 / Thursday, June 15, 2017**

08:00h – 16:00h: DHV-Schau in Oldenburg

Ab 14:00h: „Open Barn“, Besichtigung der Verkaufstiere

Ab 17:00h: Freibier und Barbeque

18:00h: Beginn des After Show Sale 4

# Hotels

Landhaus Otte, Garreler Straße 16, 26197 Großenkneten, Telefon: +49 443596160,  
E-Mail: gasthaus-otte@ewe.net

Landhotel Witte-König, Beverbrucher-Damm 32, 49681 Garrel, Telefon: +49 4474321

Wardenburger Hof, Oldenburger Str. 255, 26203 Wardenburg, Telefon: +49 440792100

Gerne richten Sie Ihre Zimmerreservierung auch an [wtoenjes@masterrind.com](mailto:wtoenjes@masterrind.com)  
und wir organisieren es für Sie.

## Kontaktpersonen:

Jörg Seeger	Deutschland	+491775521143	<a href="mailto:joerg-seeger@gmx.de">joerg-seeger@gmx.de</a>
Torben Melbaum	Deutschland	+4917661303019	<a href="mailto:torbenmelbaum@web.de">torbenmelbaum@web.de</a>
Michael Seipel	Deutschland	+4915155115112	<a href="mailto:m.seipel@semex-deutschland.de">m.seipel@semex-deutschland.de</a>
Karim Ben Fredj	Deutschland	+4915155115104	<a href="mailto:k.benfredj@semex-deutschland.de">k.benfredj@semex-deutschland.de</a>
Christian Wiechers	Deutschland	+4915155115114	<a href="mailto:c.wiechers@semex-deutschland.de">c.wiechers@semex-deutschland.de</a>
Nici Nosbisch	Deutschland	+491714368388	<a href="mailto:nici_nosbisch@web.de">nici_nosbisch@web.de</a>
Marcel Egli	Schweiz/Österreich	+41764274524	<a href="mailto:marcel.egli@swissherdbook.ch">marcel.egli@swissherdbook.ch</a>
Patrick Rüttimann	Schweiz/Österreich	+41794702889	<a href="mailto:ruetruet@bluewin.ch">ruetruet@bluewin.ch</a>
Arjan van der Vlis	Netherlands	+31643985150	<a href="mailto:arjanvandervlis@gmail.com">arjanvandervlis@gmail.com</a>
Angelo Pozzatti	Italien/Schweiz	+393356776396	<a href="mailto:apo@swissgenetics.ch">apo@swissgenetics.ch</a>
Jan van den Ord	Frankreich	+33679961625	<a href="mailto:jan.vdo@diamond-genetics.fr">jan.vdo@diamond-genetics.fr</a>
Auktionator	Brian Craswell	+19026287537	
Pedigrees	Torben Melbaum	+4917661303019	
	Nici Nosbisch	+491714368388	
Fittercrew	Roberto Pastore		
	Reto Häcki		
Ringmen:	Henrik Wille, Patrick Rüttimann, Sönke Strudthoff, Nici Nosbisch, Marcel Egli, Paul Petriffer		

geb. 12.04.2015

bel.: 12.03.2017 Devour RF 10 508227

ZW +712 +0,01 +15 -0,10 +15

B: Jörg Seeger, 26197 Großenkneten Z: Cord Hormann/Wilcor Holsteins, 31606 Warmsen

**BRAEDALE GOLDWYN**

(James x Storm)

10 503839 CVF BLF BYF  
ZW -166 +0,23 +15 +0,11 +4  
RZG 116 RZM 105 RZE 123**OGS Alliance Sid O Kamila**DE 03 560 18381 RDC  
02/87-89-88-88/88  
2/1LA 12502 2,85 356 3,11 389

RZG 96 RZM 97

**PINE-TREE SID**  
(Mr.Sam x Finley)

10 506340 CVF BLF BYF

**DECRAUSAZ IRON O'KALIBRA**CH 120058745103 RDC  
(5)EX 97  
5/5LA 11273 4,05 457 3,07 346  
HL 5: 14883 4,34 646 3,04 4524th dam Bezenand Lystel Milestone O'Kitten VG-89  
5th dam Lystel Caress Factor EX-91**BOSS IRON ET**  
(Bookie x Chief Mark)

10 505183 CVF BLF

**DECRAUSAZ INTEGRITY O KITTY**CH 120024822258 RDC  
(4)EX 90  
6/5LA 11690 3,25 380 3,17 371  
HL 4: 13372 3,36 449 3,13 419

geb. 06.07.2016

B: Jörg Seeger, 26197 Großenkneten Z: Cord Hormann/Wilcor Holsteins, 31606 Warmsen

**LUCK-E AWESOME-RED**  
(Absolute-R x Advent-Red)10 298284 CVC BLF DPF  
ZW -479 +0,18 -7 +0,00 -17  
RZM 90 RZE 126**OGS Alliance Sid O Kamila**DE 03 560 18381 RDC  
02/87-89-88-88/88  
2/1LA 12502 2,85 356 3,11 389

RZG 96 RZM 97

**PINE-TREE SID**  
(Mr.Sam x Finley)

10 506340 CVF BLF BYF

**DECRAUSAZ IRON O'KALIBRA**CH 120058745103 RDC  
(5)EX 97  
5/5LA 11273 4,05 457 3,07 346  
HL 5: 14883 4,34 646 3,04 4524th dam Bezenand Lystel Milestone O'Kitten VG-89  
5th dam Lystel Caress Factor EX-91**BOSS IRON ET**  
(Bookie x Chief Mark)

10 505183 CVF BLF

**DECRAUSAZ INTEGRITY O KITTY**CH 120024822258 RDC  
(4)EX 90  
6/5LA 11690 3,25 380 3,17 371  
HL 4: 13372 3,36 449 3,13 419



*Decrausaz Iron O'Kalibra EX97*



HI World Champion 2013 & 2015  
 European Champion 2013  
 Supreme Champion Swiss Expo 2015, 2013 & 2012  
 Res. Grand Champion Expo Bulle 2011

*Decrausaz Iron O'Kalibra EX97*

***Decrausaz Iron O' Kalibra – Die Weltsiegerkuh 2013 & 2015***



*GS Alliance Sid O'Kamila VG88*



*Wilcor Goldwyn O'Kadabra VG88*  
 (MS:89) 2yr. Vollschwester von Kat.Nr. 1  
 1st, Best Udder & HM. Champion 2yr. Old  
 National HHH Show '16



geb. 16.08.2016

Z/B: Schulte-Lohmöller GbR, 26899 Rhede

## PINE-TREE SID (Mr.Sam x Finley)

10 506340 C VF BLF BYF  
ZW -217 +0.08 -1 -0,03 -10  
RZG 92 RZM 94 RZE 119

### ☉ Loh Nastygirl

DE 03 507 66750  
04/96-94-95-95/95  
5/5LA 14361 3,18 456 3,06 439  
HL 4: 17883 3,49 624 3,09 552  
RZG 98 RZM 102

## LADYS-MANOR REMINGTON-ET (Marshall x Rudolph)

10 327250 C VF BLF

### ● Loh Nation Girl

DE 03 494 96333  
07/91-91-96-95/94  
8/8LA 11983 4,11 492 3,25 389  
HL 4: 13859 4,20 582 3,17 439

4th dam Loh Charles Nation EX-92  
5th dam Loh Conquest Niagara VG-89

## HARTLINE TITANIC-ET (Storm x Leadman)

10 503792 R DF C VF BLF BYF

### ☉ Loh Numbergirl

DE 03 476 02734  
01/87-87-86-85/86  
3/3LA 11904 3,77 449 3,24 386  
HL 3: 13152 4,20 553 3,27 430

**Unbegrenztes Potential - unlimited Potential**



**Loh Marbach Nastygirl EX95**

Grand Champion DHV Show 2013  
Grand Champion WEU Konvent 2012 & 2013  
4th place European Show 2010 & 2013



**SLH Yorick Naked Girl VG87**  
Schwester zum Verkaufstier

Reserve Junior Champion DHV Show 2015



**Loh Titanic Nation Girl EX94**



geb. 23.02.2017

Z/B: Nohl Holsteins, Frankreich

## ECLIPSE ATWOODS ARCHRIVAL (Atwood x Shottle)

ZW +138 +0,22 +26 -0,07 -2  
RZM 102 RZE 134

## MS Gold Barbara Brooke

US 73362316  
VG 88

## VAL-BISSON DOORMAN (Bookem x Shottle)

10 506948 C VF BLF BYF DPF A22

## BUTZ-BUTLER GOLD BARBARA-ET

US 66625057  
(3)EX 95  
LA00/00 11880 4,34 515 3,40 404

4th dam Regancrest PR Barbie EX-92  
5th dam Regancrest Juror Brina EX-92  
6th dam Regancrest Aerostar Bert EX-90  
7th dam Regancrest Mark Chairman Bea EX-91  
8th dam Regancrest Board Chairman Bea EX-90

## BRAEDALE GOLDWYN (James x Storm)

10 503839 C VF BLF BYF

## REGANCREST BRASILIA

US 62496866  
(2)EX 92  
2/2LA 13058 3,75 490 2,83 370  
HL 2: 13395 3,90 523 2,71 363

**3,57 PTAT Enkelin der einzigartigen Barbara**



Butz-Butler Gold Barbara EX95 (MS:96)



Grand Champion New York Spring International Holstein Show 2017

Reserve All-Canadian Aged Cow 2016

All-American 4-yr old 2014

Unanimous All-American Sr. 3-yr old 2013

All-Canadian Sr. 2-yr old 2012

*MS Barbara Doorman Brooke VG88 2yr.*

	Milk	%F	%E	Fat	Eiw	SCS	PL	FLC	UDC	PTAT	NM	GTPI
Apr 17	+1	+0,08	+0,05	23	12	2,77	+0,1	+2,63	+2,63	+3,57	+124	1994
	Milk	%F	%E	Fat	Eiw	SCS	Fert	HL	FL	UDD.	Conf	GLPI
Apr 17 DGV	+713	+0,19	+0,12	47	37	2,56	92	104	14	14	17	2897

geb. **06.10.2014** 01/88-86-86-86/86 TL (100 Tage) 3788 2.80 3.01  
 bel.: **22.05.2017** Unix 10 507794 gesext

B: Jörg Seeger, 26197 Großenkneten Z: Wiesenfeld Holsteins, 37308 Wiesenfeld

## BRAEDALE GOLDWYN (James x Storm)

10 503839 CVF BLF BYF  
 ZW -166 +0,23 +15 +0,11 +4  
 RZG 116 RZM 105 RZE 123

### WFD Rosalina

DE 16 023 02961  
 04/91-90-90-90/90 EX  
 5/4LA 10003 3,41 341 3,40 340  
 HL 2: 11379 3,57 406 3,37 383  
 RZG 92 RZM 97

## SILKY GIBSON (Jed x Cleitus)

10 503625 CVF BLF

### WFD Rosalita

DE 16 006 79657  
 04/91-94-93-92/93 EX2  
 5/3LA 9757 4,00 390 3,36 328  
 HL 2: 11065 3,88 429 3,46 383

4th dam Boulder Mars Raven EX-92  
 5th dam Boulder Triune J Ronita EX-91  
 6th dam Boulder Astronaut Rhoda EX-92

## STARTMORE RUDOLPH (Aerostar x Butler)

10 503536 CVF BLF

### Rosa

DE 16 011 26121  
 (3)46+44/90 -3,1  
 3/3LA 10323 3,57 369 3,38 349  
 HL 3: 11916 3,23 385 3,44 410

## Der Golden-Cross aus der Rosalita Familie



WFD Goldwyn Rosi VG86



WFD Gibson Rosalina EX90

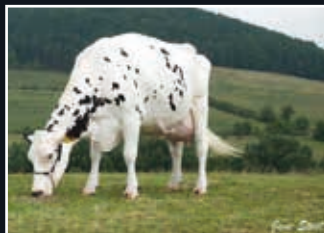

WFD Rudolph Rosalita EX93

# Vorhang auf für – Backstage 833171

(Battlecry x VG-86 Boss x VG-88 Maxim)



Foto: KeLeKi

- Spitzengenetik: gRZG 161
- Fitnesskracher: gRZFit 139
- Milch pur: gRZM 149
- Zellzahl
- Laufstallkühe
- Allrounder

**MASTER**  
**GEN**

**MASTERRIND**  
RINDERZUCHT UND VERMARKTUNG

MASTERRIND GmbH, ein Unternehmen von RPN/SRV/WEU/ZEH

27283 Verden, Osterkrug 20  
Tel. 042 31. 6 79-0, Fax -780

26160 Bad Zwischenahn, Feldlinie 2a  
Tel. 04403. 9326-0, Fax -13

01662 Meißen, Schlettaer Straße 8  
Tel. 03521. 4704-10, Fax -18

Internet [www.masterrind.com](http://www.masterrind.com)  
[info@masterrind.com](mailto:info@masterrind.com)



RD\_2017\_039

geb.	25.06.2013	LA15/11	11744	3,86	453	3,31	389
gek.	02.01.2017	02/89-88-87-89/88					

Z/B: Wilfried Seipel, 36325 Feldatal (Seipel's Holsteins)

## GILLETTE WINDBROOK (F B I x Blitz)

4th dam Seipel's Beuys Kendra EX-90

10 506449 CVF BLF BYF DPF CNF  
ZW +246 +0,23 +32 +0,02 +11  
RZG 113 RZM 110 RZE 124

### ●SEI Kendra

DE 06 629 38930 RDC  
02/90-89-89-90/90 EX  
2/2LA 12347 3,34 413 3,14 388  
HL 2: 13261 3,48 462 3,07 407  
RZG 98 RZM 93

## BRAEDALE GOLDWYN (James x Storm)

10 503839 CVF BLF BYF

### SEI Klassik

DE 06 624 68820  
04/85-88-86-87/87  
4/3LA 8024 2,95 237 3,05 245  
HL 2: 9468 2,82 267 3,12 295

## COMESTAR STORMATIC (Storm x Blackstar)

10 503603 CVF BLF

### ◎SEI Klassi

DE 06 614 07018  
03/91-91-86-88/89  
3/3LA 11197 3,70 414 2,97 333  
HL 2: 13154 3,85 506 2,90 381

# Holm's Kamilla DE 01 225 93637 (RBT) ET VRF BLF

geb.	04.01.2017	gZW	+787	-0,09	+24	+0,20	+45
		RZG 133	RZM 130	RZE 124	RZS 107	RZN 110	RZR 97

Z/B: Henrik Holm, 25557 Bendorf

## Brekan (Brekem x Destry)

4th dam Seipel's Red Klassik VG-89  
5th dam Seipel's Beuys Kendra EX-90

10 588681 CDF CVF BLF BYF AA  
ZW +1002 +0,15 +55 +0,14 +47  
RZG 147 RZM 135 RZE 131

### SEI Kobra

DE 15 011 45904 RDC BLF  
02/86-85-86-88/87  
LA15/12 8757 3,24 284 3,36 294  
RZG 116 RZM 109

## VELTHUIS LET IT SNOW (Snowman x Planet)

10 506919 CVF BLF BYF DPF

### ●SEI Kendra

DE 06 629 38930 RDC  
02/90-89-89-90/90 EX  
2/2LA 12347 3,34 413 3,14 388  
HL 2: 13261 3,48 462 3,07 407

## BRAEDALE GOLDWYN (James x Storm)

10 503839 CVF BLF BYF

### SEI Klassik

DE 06 624 68820  
04/85-88-86-87/87  
4/3LA 8024 2,95 237 3,05 245  
HL 2: 9468 2,82 267 3,12 295



1st 2yr old Hessens Zukunft 2016  
2nd 3yr old Hessens Zukunft 2017

*Seipel's Windbrook Katrysha VG88*



*Seipel's Goldwyn Kendra EX90*

- All German 2010
- Junior Champion Hessen Zukunft 2010
- Res. Junior Champion Thuringa Open 2010
- 2nd DHV Schau 2011

**Zuchtpotential ohne Ende!**



1st 2yr old Hessens Zukunft 2016

*Seipel's Let it snow Kimberly VG87*



*Seipel's Savard Kookie EX90*  
Senior Champion Hessens Zukunft 2017



9 Trächtigkeiten/pregnancies:  
 à 4 x Walnutlawn Solomon/Pol Butte Mc Beemer  
 x Galys Vray EX94 (due in June)  
 à 5 x Walnutlawn Solomon/Cycle Doorman Jacoby  
 x Galys Vray EX94 (due in October)

Verkäufer: Societa Agricola Al.Be.Ro S.r.l, Italy

4th dam Gentile VG-88  
 5th dam Lentille81 EX-90

**GALYS-VRAY**

FR 4429822152

(3)EX 94

3/3LA	9842	3,62	356	3,28	323
HL 2:	12201	3,52	429	3,34	407

**Maple-Downs-I G W Atwood  
 (Goldwin x Durham)**

10 889057 RDF CVF BLF BYF DPF

**CORSE-VRAY**

FR 4429822065

(4)EX 92

4/4LA	9966	3,45	344	3,29	328
HL 4:	11637	3,35	390	3,26	379

**Erbacres Damion  
 (Durham x Encore)**

10 505692 RDF CVF BLF BYF DPF

**NAPLES-VRAY**

FR 4497033037

(3)EX 90

6/5LA	10021	3,41	342	3,01	302
HL 3:	10817	3,58	387	3,04	329



Galys Vray EX94





*Galys Vray EX94*



*Galys Vray EX94*

European Champion 2016  
 Grand Champion Swiss Expo 2016  
 Grand Champion Expo Bulle & Res. Grand Champion Swiss Expo 2015  
 Jr. Milking Champion Swiss Expo 2014  
 Jr. 2-Yr. Old Champion SPACE 2013

***Take your chances and get the worldwide first available choice from Galys Vray EX94***



*Hannah Vray EX93*  
 Vollschwester der Mutter  
 von Kat.-Nr. 8



*Hannah Vray EX93*  
 Vollschwester der Mutter von Kat.-Nr. 8

Udder Champion Swiss Expo Lausanne 2017

# Hood Sid Goldgirl

DK 03166901689

9

geb. 06.01.2017

Z/B: Hood Holsteins, Dänemark

## PINE-TREE SID (Mr.Sam x Finley)

10 506340 CVF BLF BYF  
ZW -217 +0.08 -1 -0.03 -10  
RZG 92 RZM 94 RZE 119

## GLORYLAND GOLD RAE

DK 03345101824  
(2)EX 94  
LA15/08 10296 3,98 410 3,25 335

## BRAEDALE GOLDWYN (James x Storm)

10 503839 CVF BLF BYF

## GLORYLAND DELLA RAE-ET

US 140732726  
(1)EX 92  
LA00/00 5594 3,31 185 3,36 188

4th dam Scientific Liza Rae EX-90  
5th dam Hanoverhill Tony Rae EX-96  
6th dam Hanoverhill TT Roxette EX-94  
7th dam Mil-R-Mor Roxette EX-90  
8th dam C Glenridge Citation Roxy EX-97  
9th dam C Norton Court Model Vee EX-90

## REGANCREST ELTON DURHAM CVC (Bell Elton x Chief Mark)

10 505341 RDF CVC BLF

## GLORYLAND LANA RAE

US 120348329  
(4)EX 94  
4/4LA 10169 3,60 366 3,38 344  
HL 3: 11659 3,97 463 3,35 390

**Unbelievable 9 generations of excellent cows**



*Gloryland Golden Rae EX95  
Schwester der Mutter*



*Gloryland Liberty Rae EX95  
Vollschwester der Großmutter zu Kat.-Nr. 9*

geb. 28.07.2016

ZB: Heidehof Ahrens KG, 27639 Wurster Nordseeküste (Heidehof Ahrens KG)

## SCIENTIFIC B DEFIANT-ET (Braxton x Goldwin)

10 507051 pp\* RDC CVF BLF BYF  
ZW +247 -0,46 -32 -0,14 -4  
RZG 103 RZM 92 RZE 137

### HAM Lilli

DE 03 547 38765  
03/90-89-88-89/89  
3/3LA 9539 3,77 360 3,17 302  
HL 3: 11351 4,02 456 3,22 365  
RZG 107 RZM 102

## CRACKHOLM FEVER (Goldwin x Blitz)

10 506328 CVF BLF

### Lady Gag21

FR 5454809453  
06/96-98-94-98/97 EX2  
7/6LA 13293 3,63 483 3,13 416  
HL 6: 15943 3,88 618 3,03 483

## Regancrest-LH Modest-ET (Durham x AeroStar)

10 503829 CVF BLF

### 295

FR 5454504927  
(2)VG 86  
2/2LA 10014 3,59 360 2,84 284  
HL 2: 11101 3,75 416 2,77 308

*German's Best!*



*Lady Gaga EX97*

Grand Champion WEU Konvent 2014  
Grand Champion THO 2014  
1st place Swiss Expo Lausanne 2015 & 2016  
Grand Champion Scha der Besten 2015 & 2016  
Grand Champion Agra Leipzig 2015  
Grand Champion DHV Schau 2015



*Lady Gaga EX97*



*HAM Fever Lilli VG89*

geb. 03.11.2016

gZW	+687	+0,20	+48	+0,02	+25
RZG 131	RZM 121	RZE 125	RZS 112	RZN 116	RZR 100

Z/B: CCC Syndikat, 24601 Ruhwinkel

## Bacon-Hill Pety Modesty-ET (Pety x Supersire)

 10 508057 CVF BLF BYF DPF  
 ZW +933 +0,23 +61 +0,00 +32  
 RZG 144 RZM 126 RZE 130

## CCC Commander Summer

DE 01 214 98961 VRF BLF

RZG 128 RZM 122

## LARCREST COMMANDER-ET (Mogul x Observer)

10 889271 CVF BLF BYF DPF

## WALNUTLAWN MCCUTCHEN SUMMER

 CA 11120480  
 (2)EX 92 EX  
 2/1LA 10438 4,56 476 3,22 336

4th dam	Willsona Freulance Sizzle VG-86
5th dam	Glen-I-Beg Convincer Silver VG-88
6th dam	Glen Drummond Splendor VG-86
7th dam	Glen Drummond Aero Flower VG-88
8th dam	Glen Drummond Shower EX
9th dam	Glen Drummond S C Jo Beth EX
10th dam	Glen Drummond Matt Beth VG-85
11th dam	Glen Drummond Marquis Beth VG
12th dam	Ferglynn Rag Apple Bertha VG

## DE-SU BKM McCutchen 1174 (Bookem x Shottle)

10 506807 CVF BLF BYF DPF

## Misty Springs Lavanguard Sue

 CA 9979603 BYF  
 (2)VG 89  
 2/2LA 11680 4,43 518 3,17 370  
 HL 2: 12361 4,51 558 3,11 384

*Genomics combined with incredible type!*



Walnutlawn McCutchen Summer VG89 (MS:90)

NOM. ALL-CANADIAN SR.3-YR 2016  
 RES. ALL-ONTARIO SR.3-YR 2016



Walnutlawn McCutchen Summer VG89 (MS:90)



Misty Springs Lavanguard Sue VG89

	Milk	%F	%E	Fat	Eiw	SCS	PL	FLC	UDC	PTAT	NM	GTPI
Apr 17	+1203	+0,11	+0,04	74	47	2,79	+4,9	+1,82	+2,75	+2,64	+712	2604
	Milk	%F	%E	Fat	Eiw	SCS	Fert	HL	FL	UDD.	Conf	GLPI
Apr 17 DGV	+1124	+0,47	+0,17	91	56	2,63	100	107	9	13	11	3164

geb. 21.03.2017

gZW +1849 -0,21 +55 -0,14 +49  
 RZG 152 RZM 134 RZE 135 RZS 126 RZN 128 RZR 106

Z/B: Hermann Holtkamp, 48691 Vreden (Wilder)

**ENDCO APPRENTICE-ET**  
 (Kingboy x Supersire)

4th dam Wil Shottle Kairo VG-89  
 5th dam Wil Ramos Katja EX-88

10 508156 RDC CVF BLF BYF DPF  
 ZW +1479 +0,01 +61 +0,01 +51  
 RZM 137 RZE 126

**DE-SU PENLEY 11839**  
 (Platinum x Shamrock)

10 507578 CVF BLF BYF DPF

**WIL Katy**

DE 05 388 95016 RDC VRF BLF

RZG 144 RZM 133

**WIL Koenigin**

DE 05 379 42570 BLF  
 02/86-87-85-86/86  
 TL16/01 5305 3,98 211 3,83 203

**GEN I BEQ AIKMAN**  
 (Snowman x Baxter 2)

10 507027 RDC CVF BLF

**WIL Kanu**

DE 05 358 26796 RDC BLF  
 03/87-88-87-89/88  
 3/3LA 12987 4,07 529 3,21 417  
 HL 2: 13608 4,06 553 3,29 448



*Early Apprentice with high genomics in all Systems*



Wilder Aikman Königin VG86



Wilder Snowman Kanu VG88

	Milk	%F	%E	Fat	Eiw	SCS	PL	FLC	UDC	PTAT	NM	GTPI
 inofficial	+1541	+0,02	+0,01	62	48	2,52	+8,3	+1,7	+2,0	+1,8	+766	2618
	Milk	%F	%E	Fat	Eiw	SCS	Fert	HL	FL	UDD.	Conf	GLPI
 inofficial DGV	+2024	-0,05	-0,02	72	65	2,37	103	113	10	12	10	3313



geb. 14.02.2017

gZW	+706	+0,24	+52	+0,22	+46
RZG 151	RZM 134	RZE 140	RZS 121	RZN 123	RZR 112

Z/B: Hermann Holtkamp, 48691 Vreden (Wilder)

## WESTCOAST PLEDGE

(Pulsar x Shan)

10 508140	RDF CVF BLF BYF DPF
ZW	+1156 +0,26 +73 +0,10 +49
RZG 153	RZM 138 RZE 138

## WIL Hilli

DE 05 386 65094

1.Kontr	21,9	5,21	4,24
2.Kontr:	32,7	3,84	3,34
RZG 148	RZM 133		

## Modena (Mogul x Digger)

10 262898 CDC CVF BLF BYF AA

## WIL Hira

DE 05 378 36680	BLF
01/86-85-82-86/85	
LA15/10	8768 4,21 369 3,50 307

4th dam	Goldwyn Konny VG-87
5th dam	Outside Kora EX-94
6th dam	Lee Klivia VG-88
7th dam	Starleader Kala VG-85
8th dam	Raider Klaudine VG-85
9th dam	Jubilant Klaudia VG-89
10th dam	Astrojet Kordula VG-89
11th dam	Starbuck Koralle EX-90
12th dam	Valerian Klivia EX-90

## SANDY-VALLEY SALOON-ET (Altalota x Planet)

10 506861 CVF BLF BYF DPF



## Konny 14

DE 05 371 16091					
02/85-85-82-86/85					
2/2LA	10060	3,99	401	3,36	338
HL 2:	10916	3,96	432	3,40	371

**Outcross Pedigree with sky high GTPI**



Wilder Saloon Hira VG85

	Milk	%F	%E	Fat	Eiw	SCS	PL	FLC	UDC	PTAT	NM	GTPI
Apr 17	+1028	+0,08	+0,07	59	50	2,61	+7,0	+2,0	+2,48	+2,45	+751	2705
	Milk	%F	%E	Fat	Eiw	SCS	Fert	HL	FL	UDD.	Conf	GLPI
Apr 17 DGV	+1243	+0,33	+0,29	83	74	2,47	106	111	12	13	13	3503



geb. 15.02.2015  
 gek. 05.04.2017

1. Kontr 33,6 3,99 3,50

Z/B: Kastens Holsteins GbR, 28816 Stuhr (Gleam of Hope)

## MS Atlees SHT Aftershock (Shottle x Durham)

10 889016 C VF BLF BYF  
 ZW +497 -0,23 -2 -0,29 -11  
 RZG 102 RZM 92 RZE 128

### GHH Sunny

DE 03 556 58137  
 02/88-87-86-85/86  
 3/2LA 9004 4,39 395 3,61 325  
 HL 2: 9486 4,51 428 3,66 347  
 RZG 100 RZM 98

### PINE-TREE SID (Mr.Sam x Finley)

10 506340 C VF BLF BYF

### GHH Serena

DE 03 527 10292  
 02/88-87-86-85/86  
 6/5LA 10220 3,75 383 3,40 347  
 HL 2: 11909 3,64 434 3,33 396

### BRAEDALE GOLDWYN (James x Storm)

10 503839 C VF BLF BYF

### RZB Skysta

DE 06 617 96222  
 04/87-90-87-89/88  
 4/4LA 11276 3,64 411 3,24 365  
 HL 4: 12245 3,82 468 3,10 379

## Back to Laurie Sheik

### GHH Aftershock Summer



Wiesenfeld Spirit Beauty EX94  
 aus der gleichen Familie

geb. 14.09.2015

bel.: 28.12.2016 Gold Chip 10 889127

ZW +235 -0,04 -18 -0,27 -18 RZG: 111

Z/B: Burkhard,Marco + Monika Hoelz GbR, 35796 Weinbach

## VAL-BISSON DOORMAN (Bookem x Shottle)

10 506948 CVF BLF BYF DPF A22

ZW +484 +0,22 +41 +0,16 +32

RZG 140 RZM 124 RZE 139

### Ecstasy

DE 09 460 70127

03/91-91-90-88/90 EX

3/2LA 12302 3,45 425 3,20 394

HL 2: 14008 3,36 470 3,17 444

RZG 120 RZM 119

## SCHILLVIEW OMAN GERARD (O-Man x Marshall)

10 506264 CVF BLF BYF

### Eternity

DE 03 515 28529

(3)EX 90

4/3LA 15206 3,45 524 3,31 504

HL 3: 17161 3,31 568 3,13 537

4th dam Budjon-JK Encore Electra EX-95  
5th dam Krull Broker Elegance EX-96  
6th dam Krull Starbuck Excellency EX-90  
7th dam Krull TT Excellency EX-90  
8th dam Krull Boot Mark Excellency EX-92  
9th dam Krull Kingstead Excellency EX-92

## PICSTON SHOTTLE (Mitoto x Aerostar)

10 505534 CVF BLF BYF MFF

### Electricity

DE 06 623 67852 CVF

01/83-85-84-86/85

LA06/09 11149 3,41 380 3,30 368

## 9 Generationen VG oder EX



Baltschanahof Gerard Ecstasy EX90



Bos Shottle Eternity EX90

geb. 29.08.2016

B: Nette Holsteins, 56637 Plaidt Z: Buttlerview Holsteins, USA

**ECLIPSE ATWOODS ARCHIVAL**  
(Atwood x Shottle)

4th dam DeBoer Highlight Snowstorm VG-85

ZW +138 +0,22 +26 -0,07 -2  
RZM 102 RZE 134**BRAEDALE GOLDWYN**  
(James x Storm)

10 503839 CVF BLF BYF

**DEBOER GLDWN SNOW VELVET**

US 64811764 CVF BLF DPF

(0)EX 93

3/3LA 12714 3,92 498 3,35 426  
HL 3: 16892 3,88 656 3,18 537**DEBOER MORT SNOW VIOLET**

US 52552999 CVC

(1)VG 85

LA00/00 12837 4,24 544 3,40 436

**STOUDER MORTY-ET**  
(Formation x Aerostar)

10 503726 CVF BLF BYF

**DeBoer Fred Snow Angel**

US 123668374

EX 90

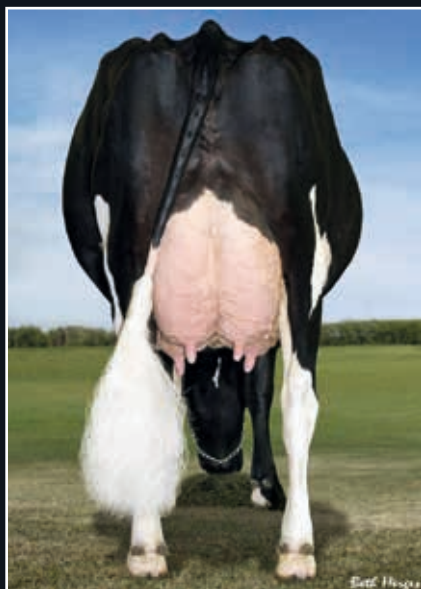
**Archival x All American & Canadian 2010**

All-American & All-Canadian Jr. 3-Yr. Old 2010  
1st Jr. 3-Yr-Old World Dairy Expo 2010  
1st Jr. 3-Yr-Old & HM. Intermediate Champion Royal  
Winter Fair 2010

De Boer Gldwn Velvet EX93



De Boer Gldwn Velvet EX93

		1. Kontr	33,5	4,48	3,16
geb.	27.08.2014	2. Kontr	37,6	4,03	3,09
gek.	07.03.2017				

Z/B: Jörg Seeger, 26197 Großenkneten

## PINE-TREE SID (Mr. Sam x Finley)

10 506340 CVF BLF BYF  
 ZW -217 +0,08 -1 -0,03 -10  
 RZG 92 RZM 94 RZE 119

## ⊙BUT Sandra

DE 05 358 23777  
 04/91-90-90-90/90 EX2  
 6/5LA 10534 3,99 420 3,17 334  
 HL 5: 11549 4,29 495 3,22 372  
 RZG 94 RZM 98

## KERNDTWAY HOWIE (Morty x Marshall)

10 503942 CVF BLF

## BUT Snowwh

DE 05 804 25905  
 01/85-85-86-86/86  
 LA07/09 11710 3,78 443 3,36 394

4th dam Mountain Spicy VG-88  
 5th dam Bell Elton Tidy Steph VG-86  
 6th dam Ned Boy Sally VG-85

## LAUDAN ET (Lukas x Raider)

10 810695 RDF CVF BLF BYF AA EX90

## Speedy 56

DE 05 789 53056 CVF  
 01/86-86-87-87/87  
 LA03/02 11866 4,19 497 3,40 404

**Die Kombination aus Größe und Länge machen dieses Angebot unschlagbar!**



Seeger's Sid Sandy



But Howie Sandra EX90

Reservesiegerin Nikolausschau 2013

geb. 28.11.2016

Z/B: Arjan Scholten, Netherlands

**LUCK-E AWESOME-RED**  
(Absolute-R x Advent-Red)10 298284 CVC BLF DPF  
ZW -479 +0,18 -7 +0,00 -17  
RZM 90 RZE 126**M Artie Athena**

NL 744954016

4th dam Majoric Adam Carry-Red VG  
5th dam Majoric Swatch Sofene-Red EX  
6th dam EX-CH Wilson  
7th dam EX-CH Supreme**GREENLEA ARTIE-RED**  
(Mr.Burns x Regiment)

10 889029 CVF BLF

**Majoric Attitude Riante**

CH 120101898985

VG 85

**DAMARTINI ATTITUDE-RED-ET****Majoric Rustler Laydydiams-Red**

VG 85

**Lausanne kann kommen!**Jr. Champion Swiss Expo, 15  
1st Jr. 2yr. Old & HM. Intermediate Champion Swiss  
Expo 2016*Majoric Texas Tamara VG86*  
*Schwester der Mutter**M Artie Athena*

geb. 25.12.2016

Z/B: Dirk Huhne, 23717 Kasseedorf

**POL BUTTE MC BEEMER-ET**  
(McCutchen x Goldwin)

10 507512 CVF BLF BYF AE DPF  
ZW +1112 -0,05 +39 -0,09 +28  
RZG 125 RZM 121 RZE 134

**Heather Holme Fever Mary**

DE 01 215 44077  
01/87-85-87-85/86  
TL16/12 2855 3,33 95 3,01 86  
100 Tage

4th dam Heather Holme Star Donna EX  
5th dam Heather Holme Leader Aspen EX-91  
6th dam Heather Holme Insp Amber VG-88

**CRACKHOLM FEVER**  
(Goldwin x Blitz)

10 506328 CVF BLF

**HEATHER HOLME DUNDEE MALIBU**

CA 7976880  
(4)EX 94  
5/5LA 9522 3,83 365 3,36 320  
HL 5: 10223 4,37 447 3,20 327

**Regancrest Dundee-ET**  
(Encore x Chief Mark)

10 507498 CVF BLF BYF

**HEATHER HOLME LEADER DESTINY**

CA 9174432  
(2)VG 85  
7/6LA 11883 3,25 386 3,35 398  
HL 6: 14057 3,27 460 3,22 452

**Eine sichere Bank!**



H.M Grand Champion Middlesex 2012

Heather Holme Dundee Malibu EX94



Heather Holme Fever Mary VG86



geb. 09.10.2014  
 gek. 19.03.2017

1. Kontr 33,6 3,92 3,16

Z/B: Jörg Seeger, 26197 Großenkneten

### Allyndale-I Attic (Goldwin x Durham)

10 506370 CVF BLF  
 ZW -569 +0,54 +23 +0,11 -10  
 RZG 101 RZM 98 RZE 125

### Seeger's Damion Jenne

DE 03 542 88209  
 EX 90  
 4/3LA 10194 4,01 409 3,52 359  
 HL 2: 12250 3,93 481 3,48 426  
 RZG 105 RZM 103

### Erbacres Damion (Durham x Encore)

10 505692 RDF CVF BLF BYF DPF

### SD Jacobs Jenn

NL 519649831  
 (1)VG 89  
 LA00/00 11017 5,15 567 4,01 442

4th dam Valleyville Integrity Brenna EX-90  
 5th dam Valleyville Lisa Jet VG-88

### BRAEDALE GOLDWYN (James x Storm)

10 503839 CVF BLF BYF

### VALLEYVILLE LHEROS JENN

CA 7509358  
 (3)EX 94  
 3/3LA 11735 4,80 563 3,50 411  
 HL 2: 13094 4,51 591 3,46 453

**Alles in einem Paket!**



Seeger's Attic Jenn



Valleyville Lheros Jenn EX94

Res. Int. Champion Royal Winter Fair 2008  
 Int. & Res. Grand Champion QC  
 International 2008  
 All-Quebec Sr. 3-Yr. Milking 1-Yr.



Seeger's Damion Jenne EX90

geb. 25.01.2017

Z/B: Rainer Engelke, 27330 Asendorf

## WALNUTLAWN SOLOMON (Doorman x Lavanguard)

10 507693 RDF CVF BLF BYF DPF  
ZW +191 +0,13 +20 +0,03 +9  
RZM 108 RZE 132

### Sanfranzisco

DE 03 571 24330  
02/88-87-87-88/88  
LA15/12 9256 3,59 332 3,22 298  
RZG 95 RZM 89

## GEN-MARK STMATIC SANCHEZ (Stormatic x Marshall)

10 506092 RDF CVF BLF BYF DPF

### Frecy

DE 03 540 89031  
(3)EX 92  
2/2LA 9126 3,64 332 3,13 286  
HL 2: 11553 3,54 409 3,00 347

4th dam Engstad Madleine EX-94  
5th dam Quality Astre Felic EX-95  
6th dam Quality Astro Jet Felicia EX-90  
7th dam Plushanski Valliant Fran EX-90  
8th dam Plushanski Chief Faith EX-94

## BRAEDALE GOLDWYN (James x Storm)

10 503839 CVF BLF BYF

### HPH Malmö

DE 14 032 10694 CVF BLF  
04/93-94-88-92/91 EX2  
4/3LA 11948 3,61 431 3,21 384  
HL 3: 14599 3,56 519 3,08 449

***This incredible Solomon is made like her granddam!!***



**GHH Goldwyn Frecy EX92**

1st place & HM Int. Champion Schau der Besten Verden 2014  
5th place Swiss Expo Lausanne 2016  
Grand Champion Regioschau Hohenrain 2016



**GHH Goldwyn Frecy EX92**



**Engelke's Sanchez Sanfranzisco VG88**

geb. 08.01.2016  
 bes.: 08.05.2017 Atwood gesext

B: Waisagrund Agrar GmbH, 98673 Auengrund Z: Indianhead Holsteins, USA

**Erbacres Damion**  
 (Durham x Encore)

4th dam C Alanvale Inspiration Tina EX-95

10 505692 RDF CVF BLF BYF DPF  
 ZW -502 -0,54 -68 +0,10 -8  
 RZG 93 RZM 87 RZE 126

**BRAEDALE GOLDWYN**  
 (James x Storm)

10 503839 CVF BLF BYF

**INDIANHEAD TRIPOLY-ET**

US 137413669 RDF  
 (3)EX 92  
 3/3LA 13192 3,71 489 3,13 413  
 HL 2: 14193 3,85 547 3,18 451

**INDIANHEAD TRILOGY**

US 128266531  
 (3)EX 94  
 3/3LA 14480 4,13 598 2,98 431  
 HL 2: 15654 4,39 687 2,95 462

**INDIANHEAD RED-MARKER-ET**  
 (Stardust x Blackstar)

10 504409 RDC CVF BLF

**INDIANHEAD MILAN TINA-ET**

US 17396838  
 (7)EX 92  
 8/7LA 13174 3,94 519 3,20 421  
 HL 7: 14193 4,33 615 3,33 473

*Old but gold!*



*Indianhead Redcarpet Tia EX94  
 aus der gleichen Familie*

1st 5yr. old and Res. Grand Champion Midwest Fall  
 National Show 2015  
 5th 5yr. old International Holstein Show 2015



*Indianhead Trinity EX 94  
 Vollschwester der Mutter*

geb. 11.03.2015

gek.: 18.04.2017

gZW	+381	+0,25	+39	+0,01	+13
RZG 126	RZM 113	RZE 132	RZS 113	RZN 113	RZR 108

Z/B: Kastens Holsteins GbR, 28816 Stuhr (Gleam of Hope)

## KERNDTWAY KINGPIN (McCutchen x Observer)

10 507399 CVF BLF BYF DPF  
 ZW +705 +0,15 +43 +0,01 +24  
 RZG 136 RZM 120 RZE 138

### Whittier-Farms Angel

DE 03 557 96540  
 03/90-89-90-90/90  
 3/2LA 9565 4,46 427 3,66 350  
 HL 2: 10394 4,42 459 3,60 374  
 RZG 131 RZM 117

## GENERATIONS EPIC (Super x Baxter 2)

10 889147 CVF BLF BYF DPF A12

### Whittier-Farms Angelina-ET

US 140563506  
 (2)EX 91  
 2/2LA 10079 4,49 453 3,61 364  
 HL 2: 11450 4,61 528 3,55 407

4th dam MD-Delight Durham Atlee-ET EX-92  
 5th dam MD-Delight Strm Amberlee VG-88  
 6th dam MS Kingstead Chief Adeen-ET EX-94  
 7th dam Aitkenbrae Starbuck Ada EX-94

## KLASSIC BIG TIME (Mac x Shottle)

10 889062 CVF BLF BYF DPF

## MS ATLEES GOLD ABIGAIL-ET

US 63164323 CVF BLF  
 (2)EX 91  
 2/1LA 12048 4,03 486 3,41 411

**Frühe abgekalbte Kingpin aus der Familie von Durham Atlee EX92**



Whittier-Farms Epic Angel EX90



MD Delight Durham Atlee EX92  
 Stammkuh der Familie

geb. 03.01.2017

gZW +1580 -0.04 +58 -0.09 +43  
RZG 145 RZM 132 RZE 130 RZS 113 RZN 124 RZR 108

ZB: Christoph u. Birgit Lüpshen GbR, 53797 Lohmar (Colonia Cows)

## S-S-I Montross Jedi-ET (Montross x Supersire)

10 507890 pp\* RDF CVF BLF BYF  
ZW +1749 -0.23 +43 +0.01 +60  
RZG 149 RZM 140 RZE 120

### COL

DE 05 389 10859 VRF BLF

1.Kontr 37,7 4,70 3,64

RZG 141 RZM 126

## SEAGULL-BAY SILVER-ET (Mogul x Snowman)

10 889280 CVF BLF BYF DPF CNF

1039

DE 05 379 94738 BLF

01/84-85-84-82/83

LA16/02 10539 3.96 417 3.57 376



4th dam Goldwyn Daisy EX-91  
5th dam O-Man Donatella VG-86  
6th dam Markwell Durham Daisy-ET EX-92  
7th dam Markwell Luke Rapture EX-92  
8th dam Markwell Bstar E Raven EX-95  
9th dam Markwell Mark Elite EX-92  
10th dam Rockalli Mars Emily EX-94

## Seagull-Bay Supersire (Robust x Planet)

10 506805 pp\* RDF CVF BLF BYF

## MARKWELL EXPLODE DANICA-ET

US 69458992

	Milk	%F	%E	Fat	Eiw	SCS	PL	FLC	UDC	PTAT	NM	GTPI
 Apr 17	+2456	-0,02	-0,02	85	68	2,83	+6,4	+1,93	+1,73	+2,18	+808	2750
 Apr 17 DGV	+2581	+0,03	-0,03	101	82	2,72	105	109	10	9	9	3384

### Genomics der Extraklasse

# WIL Memphis

DE 05 393 48751 ET VRF BLF

geb. 18.03.2017

gZW +1263 +0.20 +71 +0.12 +55  
RZG 161 RZM 142 RZE 129 RZS 120 RZN 139 RZR 116

ZB: Hermann Holtkamp, 48691 Vreden (Wilder)

## ENDCO SUPERHERO (Supershot x Numero Uno)

10 507919 CVF BLF BYF DPF  
ZW +1166 +0.26 +73 +0.08 +48  
RZG 155 RZM 137 RZE 128

### WIL Kati

DE 05 385 51950 VRF BLF

RZG 153 RZM 131

## DE-SU PENLEY 11839 (Platinum x Shamrock)

10 507578 CVF BLF BYF DPF

### WIL Montag

DE 05 381 55682 BLF

01/84-85-83-83/84

LA16/06 11490 3.52 404 3.32 381

4th dam Wil Perfoem Mali VG-87  
5th dam Wil Goldwyn Maja EX-90  
6th dam Wil Morty Mia VG-88

## Coyne-Farms Jabir ET (Facebook x Freddie)



10 507062 CVF BLF BYF DPF

### WIL Meta

DE 05 371 16134 RDF

02/87-86-86-86/86

3/3LA 13434 3,24 435 3,12 419  
HL 2: 14438 3,20 462 3,14 453

	Milk	%F	%E	Fat	Eiw	SCS	PL	FLC	UDC	PTAT	NM	GTPI
 Apr 17	+1278	+0,04	+0,05	61	51	2,58	+8,1	+1,0	+1,7	+1,68	+772	2597
 Apr 17 DGV	+1781	+0,14	+0,21	83	83	2,57	104	112	8	10	9	3407

geb. 07.05.2016

Z/B: ALH Genetics, Niederlande

## ZAHBULLS ALTA1STCLASS (Numero Uno x Dorcy)

10 507366 CVF BLF BYF DPF  
ZW +236 +0,35 +44 +0,05 +13  
RZG 130 RZM 113 RZE 137

### Tuytel Doorman Lana

CA 108436088  
VG 85

## VAL-BISSON DOORMAN (Bookem x Shottle)

10 506948 CVF BLF BYF DPF A22

## GLORYLAND-I GOLDWYN LOCKET

CA 9988715

(2)EX 94

2/2LA 13134 4,50 591 3,57 469  
HL 2: 16620 4,31 717 3,57 594

4th dam Gloryland Lana Rae EX94  
5th dam Scientific Liza Rae EX90  
6th dam Hanoverhill Tony Rae EX-96  
7th dam Hanoverhill TT Roxette EX-94  
8th dam Mil-R-Mor Roxette EX-90  
9th dam C Glenridge Citation Roxy EX-97  
10th dam C Norton Court Model Vee EX-90

## BRAEDALE GOLDWYN (James x Storm)

10 503839 CVF BLF BYF

## GLORYLAND LAKOTA RAE

US 137410723

(1)VG 88

LA00/00 8676 3,82 331 3,42 297

**1st Class aus der Vollschwester der besten Doorman weltweit!**



Walkerbrae Doorman Locket VG89  
Vollschwester der Mutter



Gloryland-I Goldwyn Locket EX94

	Milk	%F	%E	Fat	Eiw	SCS	PL	FLC	UDC	PTAT	NM	GTPI
Apr 17	+278	+0,11	+0,03	39	18	2,66	+4,9	+1,41	+2,22	+2,35	+436	2262
	Milk	%F	%E	Fat	Eiw	SCS	Fert	HL	FL	UDD.	Conf	GLPI
Apr 17 DGV	+843	+0,28	+0,06	63	35	2,6	101	110	7	9	9	2897



geb. **02.07.2013** LA15/11 5935 4,52 268 3,69 219  
 bel.: **10.03.2017** Tequila 10 409598

**B:** Henrik Wille, Jonas Melbaum, Stefan Kallass, 49632 Essen **Z:** Agrargen. Hainichen-, 09661 Hainichen

**KERRY**  
 (Key x H.Regal)

10 831283  
 ZW -907 -0,40 -71 -0,22 -47  
 RZM 64

**HPH Juliet**

DE 14 038 19329  
 04/84-82-83-84/83  
 5/3LA 8005 4,77 382 3,32 266  
 HL 3: 8277 5,12 424 3,25 269  
 RZM 113

**OOMSDALE JACE GRATITUDE GANNON**  
 (Jace x Gordio)

10 409525

**©Ca-Jule**

DE 14 014 67235  
 06/91-86-88-82/86  
 7/6LA 9158 5,13 470 3,73 342  
 HL 2: 9654 6,12 591 3,75 362

4th dam Curtsey Duncan Julie Two EX  
 5th dam Vallestyream Title June EX-92  
 6th dam Vallestyream Silver B Jo EX-93  
 7th dam Vallestyream Purilie Jo EX-91  
 8th dam Vallestyream B D M Sally Jo EX-91  
 9th dam Rideau Acres Oscar's Sally VG-87

**MASON BOOMER SOONER BERRETTA**  
 (Sooner x Settler)

**VALLEYSTREAM IMP JUNE**

CA 10004129  
 EX 92  
 2/1LA 6203 5,50 341 4,26 264

*The Jersey cow to beat in Europe*



HPH Judy



HPH Jule Ray EX90  
 Schwester der Mutter

geb. 20.02.2017

Z/B: Thomas Wiethede, 58553 Halver (Wiethede's)

## CINNAMON RIDGE SNAPDRAGON (Samson x Sparky)

10 409773

Testbulle

### WIT Dafne

DE 05 370 85022

04/89-90-92-90/91 EX

4/3LA 7812 5,22 408 4,01 313

HL 2: 8541 5,34 456 3,99 341

RZM 101

## LENCREST BLACKSTONE -ET (Parade ET x Declo)

10 409520

### WIT Dalia

DE 05 356 40266

03/93-89-91-93/92 EX

7/6LA 7158 5,87 420 4,23 303

HL 6: 8851 5,71 505 4,24 375

### Q Zik

(Jas Zorino x Ojy Mikkel)

10 409165 SU

### Dagmar 64

DE 05 795 79724

03/91-90-89-90/90 EX

4/4LA 7218 5,29 382 4,18 302

HL 4: 8904 5,20 463 4,23 377

**Träume werden wahr!**



WIT Dafne EX91



WIT Dalia EX92



Dagmar EX90

geb. 02.02.2017

**B:** Karim Ben Fredj, 24601 Ruhwinkel **Z:** Scientific Holsteins, USA

**MR D APPLE DIAMONDBACK**  
(Doorman x Talent2)

10 507881 RDC CVF BLF BYF DPF

**SCIENTIFIC SID DESIGNER RAE**

US 70759815 RDC BLF DPF

(2)EX 90

2/2LA	11414	3,98	454	3,48	397
HL 2:	12317	3,85	474	3,48	429

**PINE-TREE SID**  
(Mr.Sam x Finley)

10 506340 CVF BLF BYF

**Scientific Decadent Rae**

US 66911741 RDC CVF

(2)EX 94

2/2LA	14449	3,68	532	3,04	439
HL 2:	16707	3,68	614	2,96	495

4th dam Scientific Debutante Rae \*RC EX92  
5th dam Scientific Jubilant Rae \*RC EX-90  
6th dam Hanoverhill Tony Rae EX-96  
7th dam Hanoverhill TT Roxette EX-94  
8th dam Mil-R-Mor Roxette EX-90  
9th dam C Glenridge Citation Roxy EX-97  
10th dam C Norton Court Model Vee EX-90

**GEN-MARK STMATIC SANCHEZ**  
(Stormatic x Marshall)

10 506092 RDF CVF BLF BYF DPF

**SCIENTIFIC GOLD DIOR RAE**

US 138328405 RDC CVC

(2)EX 92

2/2LA	12314	4,68	576	3,54	436
HL 2:	12735	4,65	592	3,39	432

**\*RDC aus 10 Generationen excellenter Roxys**



*Scientific Decadent Rae EX94*

*Scientific Sid Designer Rae EX90*



Res. Int.Champion, Midwest Fall National Show 2013  
2nd Sr. 3-Year-Old, Midwest Fall National Show 2013  
3rd Sr. 3-Year-Old, WI Championship Show 2013

geb. 15.04.2015 1.Kontr 33,1 4,00 3,46  
 gek. 06.04.2017

Z/B: Egon Strudthoff, 27801 Döttingen

### Silverridge Album (Epic x Man-O-Man)

10 507217 RDF CVF BLF BYF DPF  
 ZW +1081 -0,17 +25 +0,06 +43  
 RZG 141 RZM 128 RZE 126

### Ⓢ S. ZAEVA de ROCCAFARM

BE 128079854  
 03/89-89-90-91/90  
 3/2LA 11393 4,33 493 3,51 400  
 HL 2: 12956 4,44 575 3,47 450  
 RZG 110 RZM 110

### R-E-W SEAVER (Goldwin x Durham)

10 506327 CVF BLF

### L. ZANADOU de ROCCAFARM

BE 926879288  
 (1)VG 86  
 LA00/00 11000 3,73 410 3,31 364

4th dam Moore-Farms Sexy Zandra EX-92  
 5th dam Moore-Farms Valiant Smurf EX-90  
 6th dam Moore-Farms Snooty Elevation EX-91  
 7th dam Moore-Farms Fond Snoop VG-86

### Jenny-Lou Marshall P149-ET (Marshall x Patron)

10 505768 CVF BLF

### OCEAN-VIEW MANDEL ZANDRA

US 15982323  
 (3)EX 95  
 3/3LA 12963 4,29 556 3,39 439  
 HL 2: 14664 4,11 602 3,43 503

**Ein Goldstück aus der Mandel-Zandra-Familie!**



5. Platz Europaschau Colmar 2016

Roccafarm Seaver Zeava EX90



Roccafarm Seaver Zeava EX90



# GERMAN MASTERS SALE

Friday, October the 20st 2017 | Bitburg - Germany

CONSIGN your lots now for the  
**GERMAN MASTERS SALE 2017!**

Friday, 20. October 2017

Nici Nosbisch +49 (0)1714368388 nici\_nosbisch@web.de  
Eurogenes +31 (0)6 43985150 avdvlis@eurogenes.nl

**WWW.GERMANMASTERSALE.COM**



Some examples of successful animals sold  
through previous editions!

**Beechrow Twains Atwood**

Res. Jr. Champion Luxembourg Open '16  
Jr. Champion Pesse '16



**Wiesenfeld Lotus Joy-Red**

Res. Jr. Champion R&W Swiss Expo '17  
Res. R&W Champion Int. Show Libramont '16



**NH-HS Marilyn Monroe VG-86-DE 2yr.**

Already 11 sons in AI & selected for the National Show!!



**NH Mogul Champaïn VG-87-DE VG-89-MS 3yr.**

1st & Res. Champion National Show '17

**WWW.GERMANMASTERSALE.COM**

geb. 21.11.2016

Z/B: Wilf.u.Eckhard Hauck, 35285 Gemünden (Big Time Holsteins)

## SCIENTIFIC B DEFIANT-ET (Braxton x Goldwin)

10 507051 pp\* RDC CVF BLF BYF  
ZW +247 -0,46 -32 -0,14 -4  
RZG 103 RZM 92 RZE 137

### BT Patricia

DE 06 663 98221  
02/90-88-88-89/89  
LA15/09 10214 4,31 440 3,40 347  
RZG 106 RZM 107

## Maple-Downs-I G W Atwood (Goldwin x Durham)

10 889057 RDF CVF BLF BYF DPF

### EWING HOLSTEINS PAOLA

DE 06 618 08692  
04/94-93-93-92/93 EX  
5/5LA 11461 4,40 504 3,50 401  
HL 2: 13391 4,05 543 3,53 473

## CANYON-BREEZE ALLEN-ET (Emory x Wister ET)

10 503686 CVF BLF

### RZG Pabona

DE 06 612 34788

als Färse verkauft

**Big Time in the Ring!**



Grand Champion Hessens Zukunft 2016 & 2017  
Teilnahme Europaschau Colmar 2016

*BT Atwood Patricia VG89*



*WH Allen Paola EX93*

3rd Europaschau Oldenburg 2006  
1st DHV-Schau 2007  
Grand Champion Hessens Zukunft 2009



geb. 04.02.2017

Z/B: Nesselalmilch GmbH, 99869 Goldbach (Nesselalmilch Goldbach)

**WALNUTLAWN SOLOMON**  
(Doorman x Lavanguard)

10 507693 RDF CVF BLF BYF DPF  
ZW +191 +0,13 +20 +0,03 +9  
RZM 108 RZE 132

**Semagen NM Jana**

DE 16 035 37936

1.Kontr 32,1 4,42 3,39

4th dam Castel Mardi Gras Bichette VG-88

**Domicole Chelios**  
(Baxter 2 x Goldwin)

10 506476 CVF BLF

**Castel Jamie Jolie**

CH 120040462438

(4)EX 95  
4/4LA 11701 3,60 421 3,38 395  
HL 4: 14384 3,69 531 3,41 490

**SHOREMAR JAMES**  
(Grand ET x Aerostar)

10 503586 CVF BLF

**Gitane**

CH 120020013513

(3)VG 89  
3/2LA 7525 3,93 296 3,51 264  
HL 2: 7730 4,09 316 3,52 272

**Granddaughter from the one and only Castel James Jolie**



**Castel James Jolie EX95**

Res. All-World 2010  
Supreme European Champion 2010  
Grand Champion Expo Bulle & Best Udder 2009 & 2011  
Supreme Champion Swiss Expo & Best Udder 2009 & 2011

# Mayerlane Miami DE 03 574 30682 ET

# 33

geb. 03.11.2014

bel.: 06.04.2017 Kingboy 10 507371  
ZW +1437 -0,16 +40 -0,08 +40 RZG: 141

01/85-84-85-85/85

TL16/12  
100 Tage

3461

3,61

125

3,09

107

B: Henning Dunkhorst, 31604 Z: Mayerlane Holsteins, USA

## Maple-Downs-I G W Atwood (Goldwin x Durham)

10 889057 RDF CVF BLF BYF DPF  
ZW +292 +0,34 +44 +0,02 +12  
RZG 120 RZM 113 RZE 138

### ROCK-HOME OUTSIDE MACEY

US 52551390

(4)EX 93

4/4LA 14865 3,99 593 3,03 450

HL 3: 17701 3,90 690 2,92 517

RZG 85 RZM 87

### COMESTAR OUTSIDE (Prelude x Blackstar)

10 503593 CVF BLF

### MAYERLANE-SA DURHAM MAE

US 132884400 CVF

(2)EX 92

3/3LA 16433 4,10 673 3,22 529

HL 2: 17583 4,60 809 3,29 578

4th dam Raymau Bstar Monica VG-89  
5th dam Juniper Jason Maria VG-87  
6th dam JDM-Pride Valiant Maggie EX-91  
7th dam La-Ko-Land Penstata Sadie VG-87  
8th dam La-Ko-Land Bootmaker Sally VG-86  
9th dam La-Ko-Land Monitor Nancy EX-90

### REGANCREST ELTON DURHAM CVC (Bell Elton x Chief Mark)

10 505341 RDF CVC BLF

### WHITTIER-FARMS LEAD MAE

US 14524115 BLF

(3)EX 95 EX

3/3LA 13649 4,15 566 3,41 465

HL 3: 16957 4,69 796 3,32 563

# Mayerlane Marcia DE 03 597 66052 ET

# 34

geb. 10.01.2017

B: Eike Spangenberg, 34454 Bad Arolsen Z: Mayerlane Holsteins, USA

## VAL-BISSON DOORMAN (Bookem x Shottle)

10 506948 CVF BLF BYF DPF A22  
ZW +484 +0,22 +41 +0,16 +32  
RZG 140 RZM 124 RZE 139

### Kronhill Sanches Maiham-ET

US 69548816

(1)EX 93 EX

LA00/00 12524 3,74 469 2,93 367

### GEN-MARK STMATIC SANCHEZ (Stormatic x Marshall)

10 506092 RDF CVF BLF BYF DPF

### KRONHILL GOLDWYN MAIA

US 137242504

(1)VG 87

LA00/00 14251 3,92 559 3,27 466

4th dam Mayerlane-SA Durham Mae EX-92  
5th dam Whittier-Farms Lead Mae EX-95  
6th dam Raymau Bstar Monica VG-89  
7th dam Juniper Jason Maria VG-87  
8th dam JDM-Pride Valiant Maggie EX-91  
9th dam La-Ko-Land Penstata Sadie VG-87  
10th dam La-Ko-Land Bootmaker Sally VG-86  
11th dam La-Ko-Land Monitor Nancy EX-90

### BRAEDALE GOLDWYN (James x Storm)

10 503839 CVF BLF BYF

### ROCK-HOME OUTSIDE MACEY

US 52551390

(4)EX 93

4/4LA 14865 3,99 593 3,03 450

HL 3: 17701 3,90 690 2,92 517



*Mayerlane Atwood Miami VG85*



*Rock-Home Outside Macey EX93*

***2 x Mayerlane SA Durham Mae EX92***



*Kronhill Sanchez Maiham EX93*



*Mayerlane SA Durham Mae EX92*

geb. 24.09.2016

Z/B: Heidehof Ahrens KG, 27639 Wurster Nordseeküste (Heidehof Ahrens KG)

**DE-SU BKM McCutchen 1174**  
(Bookem x Shottie)

10 506807 C VF BLF BYF DPF  
ZW +913 +0,14 +50 -0,02 +29  
RZG 136 RZM 123 RZE 140

**Nippon Gorgeous**

DK 04433403472  
(2)EX 90 EX  
4/4LA 12634 4,31 545 3,44 435  
HL 4: 15030 4,23 636 3,33 500  
RZG 110 RZM 106

**BRAEDALE GOLDWYN**  
(James x Storm)

10 503839 C VF BLF BYF

**NIPPONIA EDR RD GRACE-ET**

CA 7782114  
(3)EX 94 EX  
4/4LA 12503 3,98 497 3,20 400  
HL 3: 17613 3,77 664 3,09 544

4th dam Penlow Georgie Dragoon EX  
5th dam Penlow Ada Clyde VG-87

**Regancrest Dundee-ET**  
(Encore x Chief Mark)

10 507498 C VF BLF BYF

**PENLOW GEORGETTE OUTSIDE**

CA 7271968  
(4)EX 96 EX2  
4/4LA 12298 4,01 493 3,12 384  
HL 3: 14466 4,46 645 3,10 448

*What a gorgeous opportunity?!*



Siegerfärse Tarmstedt 2014  
5th Swiss Expo 2016  
5th European Show Cormar 2016  
Sieger Mittel SDB 2016

*Penlow Qutside Georgette EX96*

*Gießen San Geordy VG89*  
*Halbschwester von Kat.Nr. 35*



Res. All-Canadian 5-Yr., 4-Yr., Sr. 2-Yr., Sr. 3-Yr. Old and Mature Cow  
Nom. All-American Sr. 2-Yr. Old 2003  
Int. Champion Royal 2004 & HM. Grand Champion Royal 2004  
All-Ontario Mature Cow 2007

geb. 23.02.2017

gZW +1666 -0,10 +55 -0,03 +52  
 RZG 155 RZM 137 RZE 132 RZS 123 RZN 129 RZR 114

Z/B: Hermann Holtkamp, 48691 Vreden (Wilder)

## SILVERRIDGE V EUCLID (Supershot x McCutchen)

10 508141 RDF CVF BLF BYF DPF  
 ZW +1565 +0,13 +78 -0,05 +47  
 RZM 137 RZE 130

## WIL Honig

DE 05 386 65108

1.Kontr 29,3 4,38 3,63

RZG 145 RZM 132

## COMESTAR LINEMAN (Mogul x Man-O-Man)

10 507367 RDF CVF BLF BYF DPF

## WIL Hira

DE 05 378 36680 BLF  
 01/86-85-82-86/85  
 LA15/10 8768 4,21 369 3,50 307

4th dam Goldwyn Konny VG-87  
 5th dam Outside Kora EX-94  
 6th dam Lee Klivia VG-88  
 7th dam Starleader Kala VG-85  
 8th dam Raider Klaudine VG-85  
 9th dam Jubilant Klaudine VG-89  
 10th dam Astrojet Kordula VG-89  
 11th dam Starbuck Koralle EX-90  
 12th dam Valerian Klivia EX-90

## SANDY-VALLEY SALOON-ET (Altalota x Planet)

10 506861 CVF BLF BYF DPF



## Konny 14

DE 05 371 16091  
 02/85-85-82-86/85  
 2/2LA 10060 3,99 401 3,36 338  
 HL 2: 10916 3,96 432 3,40 371

**Outcross pedigree with unbelievable GTPI & GLPI numbers!**



Wilder Saloon Hira VG85

	Milk	%F	%E	Fat	Eiw	SCS	PL	FLC	UDC	PTAT	NM	GTPI
<b>inofficial</b>	<b>+1907</b>	<b>-0,02</b>	<b>+0,03</b>	<b>67</b>	<b>65</b>	<b>2,66</b>	<b>7,5</b>	<b>+1,9</b>	<b>+2,3</b>	<b>+2,5</b>	<b>+818</b>	<b>2764</b>
	Milk	%F	%E	Fat	Eiw	SCS	Fert	HL	FL	UDD.	Conf	GLPI
<b>inofficial DGV</b>	<b>+2245</b>	<b>+0,02</b>	<b>+0,13</b>	<b>88</b>	<b>89</b>	<b>2,51</b>	<b>108</b>	<b>113</b>	<b>14</b>	<b>15</b>	<b>15</b>	<b>3755</b>

		1.Kontr	39,2	3,00	2,60
geb.	05.09.2014	2.Kontr	36,6	2,77	2,87
gek.	22.01.2017				

Z/B: Jörg Seeger, 26197 Großenkneten

## MS Atlees SHT Aftershock (Shottle x Durham)

10 889016 CVF BLF BYF  
 ZW +497 -0,23 -2 -0,29 -11  
 RZG 102 RZM 92 RZE 128

### Seeger's India

DE 03 542 88218  
 02/90-89-87-89/89  
 2/2LA 10603 3,82 405 3,31 351  
 HL 2: 11295 3,67 414 3,36 379  
 RZG 113 RZM 112

## BRAEDALE GOLDWYN (James x Storm)

10 503839 CVF BLF BYF

### Seeger's Illusion

DE 03 498 22423  
 01/87-87-87-86/87  
 4/2LA 11282 4,69 529 3,26 368  
 HL 2: 12098 4,99 604 3,26 394

4th dam Ina VG-88  
 5th dam Iluna 43 EX-90  
 6th dam Illinda VG-88  
 7th dam Illusion VG-88  
 8th dam Ilsa 4 EX-92  
 9th dam Ise EX-93

## SILKY GIBSON (Jed x Cleitus)

10 503625 CVF BLF

### Seeger's I freak

DE 03 448 25387 CVC  
 03/90-91-90-92/91  
 5/4LA 10246 4,63 474 3,58 367  
 HL 4: 11524 4,82 555 3,38 390

# Seeger's Indiago

DE 03 591 00361 ET

geb. 20.11.2016

Z/B: Jörg Seeger, 26197 Großenkneten

## TOC-FARM FITZ ET (Doorman x Snowman)

10 507799 CVF BLF BYF DPF CNF  
 ZW +793 +0,07 +38 +0,05 +32  
 RZG 133 RZM 123 RZE 139

### Seeger's India

DE 03 542 88218  
 02/90-89-87-89/89  
 2/2LA 10603 3,82 405 3,31 351  
 HL 2: 11295 3,67 414 3,36 379  
 RZG 113 RZM 112

## BRAEDALE GOLDWYN (James x Storm)

10 503839 CVF BLF BYF

### Seeger's Illusion

DE 03 498 22423  
 01/87-87-87-86/87  
 4/2LA 11282 4,69 529 3,26 368  
 HL 2: 12098 4,99 604 3,26 394

4th dam Ina VG-88  
 5th dam Iluna 43 EX-90  
 6th dam Illinda VG-88  
 7th dam Illusion VG-88  
 8th dam Ilsa 4 EX-92  
 9th dam Ise EX-93

## SILKY GIBSON (Jed x Cleitus)

10 503625 CVF BLF

### Seeger's I freak

DE 03 448 25387 CVC  
 03/90-91-90-92/91  
 5/4LA 10246 4,63 474 3,58 367  
 HL 4: 11524 4,82 555 3,38 390





*Seeger's Aftershock Indiana VG87*

Junior Champion SDB 2017



*Seeger's Aftershock Indiana VG87*

***She is ready for the big dance!***



*Seeger's Gibson Illusion VG-87*

Junior Champion German Open 2008



*Seeger's Goldwyn India VG-89*

Junior Chmpion DHV-Schau 2013  
2nd place European Show 2013

geb. 04.01.2017

B: Torben Melbaum & Bernd Hatke, 26219 Bösel Z: Ferme Blondin, Canada

## VAL-BISSON DOORMAN (Bookem x Shottle)

10 506948 CVF BLF BYF DPF A22  
ZW +484 +0,22 +41 +0,16 +32  
RZG 140 RZM 124 RZE 139

## PIERSTEIN WINDBROOK ALACAZAM

CA 107448718  
frisch gekalbt/just fresh

4th dam Aitkenbrae Starbuck Ada EX-94

## GILLETTE WINDBROOK (F B I x Blitz)

10 506449 CVF BLF BYF DPF CNF

## MS GOLDWYN ALANA-ET

US 139055203

(4)EX 96

4/3LA	13848	4,09	566	3,40	471
HL 4:	17048	4,36	743	3,34	570

## BRAEDALE GOLDWYN (James x Storm)

10 503839 CVF BLF BYF

## SHOREMAR BKB S ALICIA 2-ETN

US 134736600 BLC

(0)EX 94

3/3LA	12604	3,85	485	3,22	406
HL 3:	15395	3,98	613	3,14	484

**Your chance to get a granddaughter of the one and only MS Goldwyn Alana EX96!**



MS Goldwyn Alana EX96 (MS:97)

All-Canadian 2013 & 2015  
Res. All-American 2013  
HM. Grand Champion 2013 RWF  
Res. Grand Champion 2015 RWF  
1st 5yr 2013 RWF  
2nd 5yr 2013 WDE



MS Goldwyn Alana EX96 (MS:97)

geb. 25.10.2016

B: Andreas Middelkamp, 49635 Badbergen Z: Markus u. Kerstin Mock GbR, 88677 Markdorf

## GEN-I-BEQ ATTICO RED (Sympatico x Baxter 2)

10 298263 C VF BLF BYF DPF CNF  
ZW +1471 +0,07 +68 -0,06 +45  
RZG 138 RZM 134 RZE 126

### Mox Melexia

DE 08 148 70381 Pp  
03/91-92-89-90/90 -2,0  
3/3LA 11349 4,32 490 3,54 402  
HL 3: 12841 4,41 566 3,35 430  
RZG 99 RZM 106

## AGGRAVATION LAWN BOY P-RED (Bacculum x Manfred-ET)

10 297913 Pp C VF BLF BYF DPF

### ⊗ Mox Maryrose

DE 08 131 60761  
(3)EX 90 -2,3  
3/3LA 12709 4,88 620 3,51 446  
HL 3: 14667 4,67 685 3,45 506

4th dam WFD Mercedes VG-88  
5th dam La Presentation Memo-RED VG-86  
6th dam De La Presentation Mary VG-86  
7th dam De La Presentation Onelle VG-86

## MARKWELL KITE-ET (Skychief x Blackstar)

10 505097 RDC C VF BLF

### Birkenhof Rubens Mabel

DE 06 615 24468  
03/95-93-91-93/93  
3/3LA 11138 3,74 417 3,30 368  
HL 2: 13225 3,36 444 3,25 430

**Die Geschichte der unglaublichen Mox Kite Maryrose ist noch lange nicht vorbei!**



Ruegruet Joyboy Minneapolis EX91  
Halbschwester zur Mutter

Intermediate Champion Swiss Expo Lausanne 2012  
Intermediate Champion Expo Bulle 2012



MOX Kite Maryrose EX90

1 st place & HM Grand Champion  
1 st place Swiss Expo Lausanne 2008  
1 st place Res. Intermediate Champion  
1 st place R & W German Open 2008  
All German Holsteins 2008  
1 st place Junior Bulle Expo 2008



MOX Melexia EX90

geb. 25.12.2016

B: Maik Diebel, 36275 Kirchheim Z: Fradon Holsteins, Canada

### CYCLE DOORMAN JACOBY (Doorman x Gold Chip)

10 508049 pp\* RDF CVF BLF BYF  
ZW +408 -0,02 +15 -0,16 -1  
RZM 101 RZE 138

### FRADON SHOTTLE E JODIE

CA 11025886 RDC  
(1)VG 89  
LA12/04 10282 4,15 427 3,09 318  
RZG 92 RZM 89

### PICSTON SHOTTLE (Mtoto x Aerostar)

10 505534 CVF BLF BYF MFF

### FRADON ENCOURT JODIE

CA 8537666  
(3)EX 94  
3/3LA 10288 4,64 477 3,44 354  
HL 3: 12017 4,73 569 3,38 406

4th dam Bridon Inspira Jodie EX 5\*  
5th dam Bridon Threat Janice VG-86  
6th dam Bridon Empress Jodie VG  
7th dam Moeracres Rockette Jean VG-88 3\*  
8th dam Moeracres Audrey Joan EX-92 2E  
9th dam Moeracres Hamilton Audrey EX-93 3\*

### INDIANHEAD ENCOUNTER-ET (Encore x Blackstar)

10 503714 RDC BLF

### FRADON RUDOLPH JODIE

CA 6979772 RDC  
(3)EX 90  
5/4LA 11945 3,85 460 3,21 383  
HL 3: 13590 4,39 596 3,17 431

*Early Jacoby daughter from the Jodie's*



All-American Aged Cow 2008  
HM All-Canadian R&W Mature Cow 2008  
1st Mature Cow R&W WDE Madison 2008  
Grand Champ. Ontario R&W Show 2008  
Grand Champ. R&W Quebec Intern. Show 2006

*GS Alliance Alando Jodie EX93  
aus der gleichen Familie*

*Fradon Encounter Jodie EX94*



1st place & Intermediate Champion Swiss Expo 2014  
1st place & HM Grand Champion Expo Bulle 2014  
1st place & Res. Grand Champion Swiss Expo 2016  
2nd place & Res. Grand Champion Expo Bulle 2016

geb. 05.10.2015

bel.: 21.02.2017 1st Grade 10 889463

ZW +1512 -0,22 +32 -0,18 +32

Z/B: Henrik Wille, 49632 Essen (Future Genetic)

## BRAEDALE GOLDWYN (James x Storm)

10 503839 CVF BLF BYF  
ZW -166 +0,23 +15 +0,11 +4  
RZG 116 RZM 105 RZE 123

### ©HPH Fabine

DE 14 029 94917

03/91-90-88-86/88

4/4LA 8866 3,99 354 3,38 300

HL 2: 9822 3,82 375 3,40 334

RZG 101 RZM 97

## PICSTON SHOTTLE (Mtoto x Aerostar)

10 505534 CVF BLF BYF MFF

### E Madleine

SE 3717101116

04/94-95-93-94/94

9/9LA 9303 4,25 395 3,36 313

HL 4: 11816 4,21 497 3,44 406

4th dam Quality Astro Jet Felicia EX-90

5th dam Plushanski Valiant Fran EX-90

6th dam Plushanski Chief Faith EX-94

## QUALITY FUTURE LAD (Inspiratio x Leadman)

BLF

### ©QA Felic

SE 4100231

04/95-96-94-95/95

5/4LA 13658 3,76 513 3,24 442

HL 3: 15373 4,15 638 3,20 492

**The cross of Braedale Goldwyn and Picston Shottle is definetly one to remember!**



Quality B C Frantisco-ET EX96 aus der gleichen Familie

5x All Canadian  
2006  
Grand Champion - Autumn Summer  
Grand Champion - Ontario Spring  
Discovery  
Grand Champion - Ontario Summer  
Show  
2005  
Supreme Champion - Royal Winter Fair,  
Toronto  
Grand Champion - Autumn  
Opportunity  
Grand Champion - Halton-Peel  
2004  
Supreme Champion - Royal Winter Fair,  
Toronto  
Grand Champion - Autumn  
Opportunity  
Grand Champion - Ontario Spring  
Discovery  
2003  
Grand Champion - Autumn  
Opportunity  
2002  
HM. Grand Champion - Royal Winter  
Fair, Toronto  
Intermediate Champion -  
Royal Winter Fair, Toronto  
Grand Champion - Autumn  
Opportunity  
Grand Champion - York Region



<b>geb.</b>	<b>02.12.2013</b>	LA15/12	8919	3,43	306	3,44	307
bel.:	24.03.2017	Devour RF 10 508227					
ZW	+712 +0,01 +15 -0,10 +15	02/89-87-87-89/88					

Z/B: Friedhelm Steenken, 27248 Ehrenburg

## Maple-Downs-I G W Atwood (Goldwin x Durham)

10 889057 RDC CVF BLF BYF DPF  
 ZW +292 +0,34 +44 +0,02 +12  
 RZG 120 RZM 113 RZE 138

### ●Angola

DE 03 534 75981 BLF  
 04/90-90-91-91/91 EX  
 4/4LA 12061 3,12 376 3,28 395  
 HL 3: 13204 2,82 373 3,27 432  
 RZG 96 RZM 103

## LADINO PARK TALENT-IMP-ET (Storm x Leader)

10 503786 RDC CVF BLF

### Amore

DE 03 488 84908  
 03/88-86-85-85/86  
 4/3LA 11734 2,89 339 3,16 371  
 HL 3: 13834 3,00 415 3,17 439

## CALBRETT-I H H CHAMPION (Rudolph x Horton)

10 505223 CVF BLF BYC

### ⊙Annemarie

DE 03 424 31934  
 06/91-91-91-92/91 EX3  
 9/8LA 9798 3,81 373 3,24 317  
 HL 5: 10514 3,97 417 3,27 344

<b>geb.</b>	<b>04.12.2014</b>	1.Kontr	34,1	4,63	3,27
<b>gek.</b>	<b>14.01.2017</b>	2.Kontr	33,4	3,99	3,57

Z/B: Friedhelm Steenken, 27248 Ehrenburg

## MR APPLES ARMANI-ET (Goldwin x Regiment)

10 506972 RDC CVF BLF BYF DPF  
 ZW -1417 +1,03 +26 +0,43 -14  
 RZG 113 RZM 98 RZE 128

### ●Angola

DE 03 534 75981 BLF  
 04/90-90-91-91/91 EX  
 4/4LA 12061 3,12 376 3,28 395  
 HL 3: 13204 2,82 373 3,27 432  
 RZG 96 RZM 103

## LADINO PARK TALENT-IMP-ET (Storm x Leader)

10 503786 RDC CVF BLF

### Amore

DE 03 488 84908  
 03/88-86-85-85/86  
 4/3LA 11734 2,89 339 3,16 371  
 HL 3: 13834 3,00 415 3,17 439

## CALBRETT-I H H CHAMPION (Rudolph x Horton)

10 505223 CVF BLF BYC

### ⊙Annemarie

DE 03 424 31934  
 06/91-91-91-92/91 EX3  
 9/8LA 9798 3,81 373 3,24 317  
 HL 5: 10514 3,97 417 3,27 344





*Steenken's Atwood Afrika VG88*

***This duo of sisters is made for Europe`s showcircle!***



*Steenken's Talent Angola EX91*



*Steenken's Bonatus Annemarie EX91*

geb. 15.02.2016

B: Heinrich Weckesser, 35260 Stadallendorf Z: Holstein Association, / USA

### CRASDALE BANKROLL-ET (LettSnow x Goldwin)

10 507685 C VF BLF BYF DPF

### FARNEAR-TBR-BH AT CORONA-ET

US 71290755 BLF DPF

(1)VG 88

LA14/03 9307 3,64 339 2,88 268

### Maple-Downs-I G W Atwood (Goldwin x Durham)

10 889057 RDF CVF BLF BYF DPF

### MYSTIQUE SANCHEZ CORONA

CA 106401158

(1)VG 87

3/3LA 12907 3,84 496 3,24 418  
HL 3: 14694 3,87 568 3,18 468

4th dam Regancrest Cinderella EX-92  
5th dam Regancrest PR Barbie EX-92  
6th dam Regancrest Juror Brina EX-92  
7th dam Regancrest Aerostar Bert EX-90  
8th dam Regancrest Mark Chairman Bea EX-91  
9th dam Regancrest Board Chairman Bea EX-90

### GEN-MARK STMATIC SANCHEZ (Stormatic x Marshall)

10 506092 RDF CVF BLF BYF DPF

### REGANCREST S CELEBRITY

US 62496904

(3)EX 94

3/3LA 15377 4,61 709 3,23 497  
HL 2: 17513 4,54 795 3,20 561

**3.16 PTAT Bankroll from the former #1 PTAT cow!**



**Farnear-TBR-BH At Corona VG88**

1st Sr. 2-Yr. Old Mid-West Spring Show  
Nom. Jr. All-American Spring Yearling 2014



**Farnear-TBR-BH At Corona VG88**



**Regancrest S Celebrity EX94**

	Milk	%F	%E	Fat	Eiw	SCS	PL	FLC	UDC	PTAT	NM	GTPI
Apr 17	+1366	-0,12	-0,06	19	24	2,94	-0,8	+2,30	+2,27	+3,16	+97	1923
	Milk	%F	%E	Fat	Eiw	SCS	Fert	HL	FL	UDD.	Conf	GLPI
Apr 17 DGV	+1758	-0,40	-0,23	25	33	2,81	90	102	10	12	13	2558

# Miss Snapple Olympian Gold RC DE 03 586 16010 ET RDC

# 45

geb. 29.08.2015

bel.: 14.11.2016 Jacot Red 10 298314  
 ZW +1380 -0,18 +31 -0,16 +31 RZG: 125

B: Windlooper Holsteins, Hinte Z: USA, 9999 USA

## LADYS-MANOR OLYMPIAN (Alchemy x Dorcy)

10 507258 RDC CVF BLF BYF DPF  
 ZW +490 -0,38 -18 +0,00 +17  
 RZG 127 RZM 107 RZE 117

## MISS APPLE SNAPPLE-RED-ET

US 72506364 CVF BLF DPF  
 (2)EX 91  
 LA00/00 9412 4,02 378 3,63 342

## Lookout P Redburst Red (Destry x Mr.Burns)

CVF BLF BYF DPF

## KHW Regiment Apple-Red-ET

US 135511521 CVC  
 (5)EX 96 EX3  
 6/6LA 12782 4,65 594 3,58 458  
 HL 2: 13699 4,77 654 3,68 504

4th dam Clover-Mist Alisha EX-93  
 5th dam Clover-Mist Augy Star EX-94  
 6th dam D-R-A August EX-96  
 7th dam D-R-A Ideal Precious Leader EX-90  
 8th dam D-R-A Princess Lad Leader EX-90

## CARROUSEL REGIMENT-RED-ET (Rubens RF x Ranger-Red)

10 297652 CVF BLF

## KAMPS-HOLLOW ALTITUDE-ET

US 129136431 RDC CVC BLF  
 (3)EX 95  
 3/3LA 12825 4,21 540 3,47 445  
 HL 3: 15626 4,54 709 3,38 528

**Der Apfel fällt nicht weit vom Stamm!**



Furity Grand Champ. & 2nd Jun-3-Y & best udder WDE 2016

Miss Apple Snapple EX91



KHW Regiment Apple EX96

Grand & Res. Grand Champion WDE 2013  
 All-American R&W 2006, 2011 & 2013  
 Grand Champion, Grand Int'l R&W Show 2011  
 HI World Champion R&W Cow 2010  
 Res Grand Champ, Royal Winter R&W 2009  
 \$1,000,000 Sale Topper Global Glamour 2008

geb. 13.02.2017

gZW +1046 +0,19 +62 +0,12 +48  
 RZG 147 RZM 136 RZE 122 RZS 106 RZN 129 RZR 112

Z/B: Christoph u. Birgit Lüpschen GbR, 53797 Lohmar (Colonia Cows)

## ENDCO SUPERHERO (Supershot x Numero Uno)

10 507919 CVF BLF BYF DPF  
 ZW +1166 +0,26 +73 +0,08 +48  
 RZG 155 RZM 137 RZE 128

©1005

DE 05 373 07475 BLF  
 01/86-87-86-87/87  
 LA15/07 11823 4,75 562 3,61 427

RZG 133 RZM 129

## Seagull-Bay Supersire (Robust x Planet)

10 506805 pp\* RDF CVF BLF BYF

## WELCOME RUSSELL LISBETH

US 3007677644  
 (2)EX 90

4th dam Welcome Oman Lady EX-91  
 5th dam Welcome Magna Lone EX-91  
 6th dam Welcome Jeff Lonnis EX-91  
 7th dam Welcome Luke Loretta VG-88  
 8th dam Welcome Bellman Lace VG-88  
 9th dam Welcome Blackstar Lass VG-88  
 10th dam Welcome Mark Lacey EX-91  
 11th dam Welcome Pete Lacey VG-85  
 12th dam Welcome Apache Lilac VG-87

## BRIGEEN RUSSELL (Mac x Shottle)

RDF CVF BLF BYF DPF



## WELCOME BAXTER LAILA

US 3002918859  
 (1)EX 91  
 LA00/00 11912 3,48 415 3,08 367

**High scoring family combined with big numbers!**



Welcome Supersire Lisbeth VG87 Vollschwester der Mutter

	Milk	%F	%E	Fat	Eiw	SCS	PL	FLC	UDC	PTAT	NM	GTPI
Apr 17	+1828	+0,03	+0,04	77	65	2,81	+7,7	+1,07	+1,58	+2,06	+824	2708
	Milk	%F	%E	Fat	Eiw	SCS	Fert	HL	FL	UDD.	Conf	GLPI
Apr 17 DGV	+2198	+0,11	+0,19	97	95	2,77	106	110	6	8	10	3398

geb. 03.02.2017

Z/B: K.N.S. Holsteins GbR, 49326 Melle (Niermann-Schiplage)

## Bacon-Hill Pety Modesty-ET (Pety x Supersire)

10 508057 CVF BLF BYF DPF  
ZW +933 +0,23 +61 +0,00 +32  
RZG 144 RZM 126 RZE 130

### KNS Fantastic

DE 03 576 40745 Pp VRF BLF

RZG 130 RZM 120

## Cogent Supershot (Supersire x Super)

10 500176 CVF BLF DPF

### Fioka

DE 14 045 18115 Pp RDC  
02/84-84-84-85/84  
LA15/06 10032 4,72 474 3,52 353

## AMIGHETTI NUMERO UNO ET (Man-O-Man x Shottie)

10 506661 CVF BLF BYF DPF

### Fiona 7 PP

DE 14 032 92308 PP  
01/86-85-83-84/84\*  
2/2LA 9964 3,83 382 3,32 331  
HL 2: 9871 4,15 410 3,31 327



**Polled Modesty with incredible components!**



Lawnboy Fiona



Fioka

	Milk	%F	%E	Fat	Eiw	SCS	PL	FLC	UDC	PTAT	NM	GTPI
 Apr 17	+744	+0,23	+0,08	90	42	2,93	+7,8	+1,41	+2,02	+2,12	+832	2618
	Milk	%F	%E	Fat	Eiw	SCS	Fert	HL	FL	UDD.	Conf	GLPI
 Apr 17 DGV	+607	+0,84	+0,29	111	51	2,93	107	113	9	10	10	3275

geb. 01.04.2017

Z/B: Henrik Wille, 49632 Essen (Future Genetic)

## Tiger-Lily Ladd P-RED (Destry x Lawn Boy)

10 298101 Pp CVF BLF BYF DPF  
ZW -8 +0,33 +27 +0,23 +18  
RZG 130 RZM 115 RZE 135

### ●RH Maxima

DE 05 800 21580

03/96-95-92-95/94 EX2  
4/4LA 12220 4,12 504 3,40 416  
HL 3: 14375 4,07 585 3,28 472  
RZG 112 RZM 112

## LADINO PARK TALENT-IMP-ET (Storm x Leader)

10 503786 RDC CVF BLF

### ●RH Meggile

DE 05 782 36019 RDC

05/92-92-91-90/91 EX3  
6/5LA 11999 4,33 520 3,33 400  
HL 4: 13177 4,55 600 3,35 442

4th dam VG-88 Benefit  
5th dam EX-91 Stockholm  
6th dam VG-87 Orkan  
7th dam VG-85 Templer  
8th dam VG-86 Magjer

## COMESTAR LEE (Raider x Blackstar)

10 503568 CVF BLF

### RH Meggy

DE 05 770 87100

04/88-90-89-86/88  
7/7LA 11407 3,97 453 3,30 377  
HL 6: 13734 4,07 559 3,33 457

# FG Marilyn

DE 05 394 02750 (RBT) ET

geb. 02.01.2017

Z/B: Henrik Wille, 49632 Essen (Future Genetic)

## MR LR EDG ARVIS 18196 (Defender x Numero Uno)

10 507988 RDC CVF BLF BYF  
ZW -17 +0,23 +21 +0,09 +8  
RZG 127 RZM 108 RZE 136

### FG MaryJoe

DE 03 579 74000

01/85-84-84-85/85\*  
1.Kontr 31,4 3,86 3,29  
2.Kontr: 35,4 3,92 3,48

## Tiger-Lily Ladd P-RED (Destry x Lawn Boy)

10 298101 Pp CVF BLF BYF DPF

### ●RH Maxima

DE 05 800 21580

03/96-95-92-95/94 EX2  
4/4LA 12220 4,12 504 3,40 416  
HL 3: 14375 4,07 585 3,28 472

4th dam RH Meggy VG-88  
5th dam VG-88 Benefit  
6th dam EX-91 Stockholm  
7th dam VG-87 Orkan  
8th dam VG-85 Templer  
9th dam VG-86 Magjer

## LADINO PARK TALENT-IMP-ET (Storm x Leader)

10 503786 RDC CVF BLF

### ●RH Meggile

DE 05 782 36019 RDC

05/92-92-91-90/91 EX3  
6/5LA 11999 4,33 520 3,33 400  
HL 4: 13177 4,55 600 3,35 442



*RH Talent Maxima*



H.M. Swiss Expo Lausanne 2006  
5 x Siegerfärsche 2006/2007  
All German 2006,2007,2009,2012  
3. Platz Swiss Expo Lausanne 2010  
Sieger Alt Konvent 2010  
Res. Grand Champion Kuhfeuerwerk 2011  
Sieger Alt & Grand Champion Nikolausschau 2011  
Grand Champion THO 2012



*FG Madonna VG87 & FG Madame EX92*  
Siegerfärsche & Res. Siegerfärsche SDB 2015

***Falling in love with Marilyn and Monroe!***



Grand Champ. Schau der Besten 2017  
Reserve Intermediate Champ. Schau der Besten Verden 2014

*FG Madame EX92*  
Schwester zur Mutter von Kat.Nr. 49



*FG Madonna VG87*  
Schwester zur Mutter von Kat.Nr 49  
Intermediate Champion Schau der Besten 2014

geb. 12.05.2016

B: Elfriede Spangenberg, 34513 Waldeck Z: Karl Muetze, 35066 Frankenberg

**LUCK-E AWESOME-RED**  
(Absolute-R x Advent-Red)

10 298284 CVC BLF DPF  
ZW -479 +0,18 -7 +0,00 -17  
RZM 90 RZE 126

**Sala**

DE 06 664 52778 BLF  
01/88-87-86-87/87\*  
LA16/05 10475 3,93 412 3,49 366

RZG 122 RZM 116

**Tiger-Lily Ladd P-RED**  
(Destry x Lawn Boy)

10 298101 Pp CVF BLF BYF DPF

● **Saturda**

DE 06 627 50919  
03/93-90-90-89/90 EX  
4/2LA 11278 4,23 477 3,49 394  
HL 3: 12047 4,31 519 3,38 407

4th dam Design Sara VG-87  
5th dam Tab Saphir EX-90  
6th dam A Hilltop Hanover-K Sassy EX-92  
7th dam Delbar Astro Splendor EX-95  
8th dam Pinegulf Elevation Splendor EX-91  
9th dam Pinegulf Starcross Serena EX-91  
10th dam Pinegulf Star Man Sadie EX-90

**BRAEDALE GOLDWYN**  
(James x Storm)

10 503839 CVF BLF BYF

● **Santje**

DE 06 606 34878  
03/91-92-90-89/90 EX  
6/4LA 13768 3,49 481 3,36 462  
HL 4: 16771 3,32 556 3,35 562

**10 generations of VG and EX cows make this opportunity unbeatable!**



Ladd P Sala VG87

Junior Champ. Hessens Zukunft 2014  
Junior Champ. Typ Cup Lingen 2014



Saturday EX90

geb. **28.09.2014** 100 Tage 3449 3,42 118 2,87 99  
 bes.: **29.03.2017** Payball gesext 01/87-87-86-86/86

Z/B: Jürgen Hobbie, 26434 Wangerland

## GODEWIND (Gold Chip x Sanchez)

10 151518 RDC CDF CVF BLF BYF VG89  
 ZW +74 +0,05 +8 -0,10 -7  
 RZG 112 RZM 96 RZE 134

### Whisky

DE 03 555 43020  
 als Färse verkauft

## Bingo (Bolton x Lentini RF)

10 148536 CVF BLF BYC

### Wimke

DE 03 524 14668  
 02/87-87-86-88/87  
 5/4LA 9191 4,63 426 3,55 326  
 HL 4: 9744 5,02 489 3,52 343

4th dam Elfas Winka VG-88  
 5th dam Bomber Winie VG-85

## Bogart (Bob x Prelude)

10 141421 CVF BLF BYF

### Wibke

DE 03 503 12534  
 03/87-83-84-86/85  
 6/5LA 7298 4,99 364 3,33 243  
 HL 3: 8628 5,03 434 3,28 283

**One of the best 2.yr olds in Germany ready for the next show season!**



Hobbie's Godewind Wiemke VG86

Junior Champion Excellent Schau 2017



Hobbie's Bogart Wimke VG87



Hobbie's Godewind Wiemke VG86

geb. 11.10.2016

**B:** Nette Holsteins, 56637 Plaidt **Z:** Matthias Nosbisch, 54668 Niederweis

## CRASDALE BANKROLL-ET (LettSnow x Goldwin)

10 507685 C VF BLF BYF DPF

### NH Mc Isabella

DE 07 700 50379

01/86-87-87-87/87

TL16/07 6954 4,44 309 3,61 251

200 Tage

RZG 129 RZM 121

## DE-SU BKM McCutchen 1174 (Bookem x Shottle)

10 506807 C VF BLF BYF DPF

### M.E.DAL Goldwyn Inlove

DE 07 697 57305

01/86-87-86-87/87

LA14/03 9543 4,11 392 3,46 330

4th dam M.E.DAL Rudolph Ilary EX-91  
5th dam M.E.DAL Raider Jewel VG-87  
6th dam A.E. Inspiration Janette EX-93  
7th dam Sace Elevation Janet J. EX-96  
8th dam Flett Dale Marquis Janet EX-94

## BRAEDALE GOLDWYN (James x Storm)

10 503839 C VF BLF BYF

### M.E.DAL Stormatic Ilma

IT 019990375807

(3)EX 95

3/3LA 12100 3,84 465 2,97 359

HL 2: 13396 3,90 522 2,97 398

**NH Bankroll Intouch brings the phantastic Barbie's and the incredible Ilma's together!**



NH Mc Isabella VG87



M.E.DAL Goldwyn Inlove VG87



M.E.DAL Stormatic Ilma EX95

Sr. Champion & Best Udder Cremona 2012  
Int. Champion European Show Cremona 2010  
Res. Grand Champion National Show Cremona 2010

geb. 20.09.2016

B: F.H. Strodthoff-Schneider, 26349 Jade Z: Hendel Farms & Josh Vatland, 55921 Caledonia, USA

## Maple-Downs-I G W Atwood (Goldwin x Durham)

10 889057 RDF CVF BLF BYF DPF  
ZW +292 +0,34 +44 +0,02 +12  
RZG 120 RZM 113 RZE 138

## Hendel-Vatland Sam Tara-ET

US 62284741 CVC  
(5)EX 94  
6/6LA 12856 4,00 514 3,04 391  
HL 5: 14910 4,02 600 2,99 446  
RZG 92 RZM 91

## Regancrest-Mr Drham Sam-ET (Durham x Emory)

10 505572 CVF BLF

## RALMA OUTSIDE FS THRILL

US 52357059 CVC  
(1)VG 85  
LA05/08 12383 4,62 572 3,10 384

4th dam Ralma Convincer Feast VG-89  
5th dam Ralma Juror Faith EX-91  
6th dam Ralma Leadman Fashion VG-89  
7th dam Ralma Melwood Fortress  
8th dam Ralma Golden Fortune VG-88  
9th dam Ralma Nugget Goldie VG-86  
10th dam Yendorra Jaque Pioneer EX-90

## COMESTAR OUTSIDE (Prelude x Blackstar)

10 503593 CVF BLF

## RALMA CONVINCER FEAST

US 129435295 CVC  
(2)VG 89  
2/1LA 13679 4,13 565 3,33 456

**Atwood showheifer from the family of Ralma Juror Faith!**



Hendel-Vatland Thea



Hendel-Vatland Raven VG88  
Vollschwester zu Kat.Nr. 53



geb. 03.12.2016

Z/B: Friedr.-Wilhelm Goedeker, 27259 Varrel (oh)

**POL BUTTE MC BEEMER-ET**  
(McCutchen x Goldwin)10 507512 CVF BLF BYF AE DPF  
ZW +1112 -0,05 +39 -0,09 +28  
RZG 125 RZM 121 RZE 134**Hirondelle8**

FR 2215667342

03/91-89-87-92/90

3/2LA 11768 3,44 405 3,13 368

HL 2: 12792 3,77 482 3,18 407

RZG 119 RZM 116

**ZELGADIS ET TL TV**  
(Goldwin x Aaron)

10 506641 CVF BLF

**Finlande**

FR 2215667106

(2)GP 84

2/1LA 6304 4,03 254 3,30 208

**MARIO XACOBEO**  
(Marshall x Rudolph)

10 506103 CVF BLF

**DORDOGNE**

FR 2215666924

02/83-85-86-83/84

3/1LA 14470 3,66 530 3,23 468

**Schaukalb aus einer der besten Zelgadis Töchter weltweit!**



Zelgadis Hirondelle EX90 (MS:92)

Sieger Mittel SDB 2017



geb. 24.09.2016

Z/B: Jacques Bernard, 7670 Reuland

**APPLES ABSOLUTE-RED**  
(Talent2 x Regiment)

10 889095 CVC BLF BYF DPF  
ZW -812 +0,63 +10 +0,32 -5  
RZG 94 RZM 100 RZE 139

**OR. Brelady**

BE 157579921 RDC  
01/86-85-83-85/85  
LA16/05 7034 4,76 335 3,65 257  
RZG 113 RZM 102

**Tiger-Lily Ladd P-RED**  
(Destry x Lawn Boy)

10 298101 Pp CVF BLF BYF DPF

**VENDAIRY BREESH**

NL 494931062  
(2)VG 87  
2/2LA 11538 3,77 435 3,15 364  
HL 2: 13008 3,63 472 3,10 403

4th dam Regancrest PR Barbie EX-92  
5th dam Regancrest Juror Brina EX-92  
6th dam Regancrest Aerostar Bert EX-90  
7th dam Regancrest Mark Chairman Bea EX-91  
8th dam Regancrest Board Chairman Bea EX-90

**REGANCREST-HHF MAC**  
(Marshall x Rudolph)

10 505949 CVF BLF

**REGANCREST BREESHIA**

US 62496876

**Rotfaktor aus den Barbie's!**



Regancrest-PR Barbie ET EX92, Stammkuh der Familie



R. Brelady VG85



Roccafarm DG Brewmase VG87  
(MS:89) Schwester der Mutter

Best Udder Nuit de la Holstein Libramont  
2017

geb. 05.09.2016

Z/B: Matthias Nosbisch, 54668 Niederweis (Nosbisch Holsteins)

**CRASDALE BANKROLL-ET**  
(LettSnow x Goldwin)

10 507685 C VF BLF BYF DPF

**Leony 506**

DE 07 697 57291

02/88-86-85-88/87

3/2LA 10138 3,70 375 3,45 350

HL 2: 11470 3,84 441 3,48 399

RZG 108 RZM 101

**COMESTAR LAUTHORITY**  
(Goldwin x Igniter)

10 506330 C VF BLF BYF

**SAVAGE-LEIGH SHOTTLE LEONY**

US 3001511881

(1)EX 91

LA00/00 12408 4,80 595 3,27 406

4th dam Savage-Leigh Licorice EX-92  
5th dam Savage-Leigh Bellwood Linda EX-92  
6th dam Savage-Leigh Star Linda VG-87  
7th dam Savage-Leigh Glenview Linda EX-90

**PICSTON SHOTTLE**  
(Mitoto x Aerostar)

10 505534 C VF BLF BYF MFF

**SAVAGE-LEIGH LEONA**

US 61604187

(2)EX 96

2/2LA 12317 3,99 492 3,25 400

HL 2: 13240 3,90 516 3,25 430

*Get your piece from the legendary Savage Leigh Leona EX96!*



*Savage-Leigh Leona EX96*

Res. All-American 125,000lb Cow 2012  
2nd 125,000lb Cow WDE 2012  
Grand Champion Eastern Fall National 2012  
Supreme Champion Maryland State Fair 2012  
HHM All-American Jr. 2yr. 2007  
Grand Champion Maryland Spring Show 2011  
Supreme & Grand Champion Maryland State Fair 2008



*Savage-Leigh Shottle Leony EX91*

Verkäufer: AGRILAT SOCIETA' AGRICOLA S.S.

## Croteau Lesperron Unix (Numero Uno x Domain)

10 507794 CVF BLF BYF DPF CNF  
ZW +1006 -0,03 +37 -0,13 +20  
RZG 130 RZM 116 RZE 137

## AGRILAT MERIDIAN LIL KIM ET

IT 015990321211

(1)VG 88  
LA00/00 11045 4,24 468 3,20 353

4th dam 4th dam: Delaberge Durham Lucille EX93  
5th dam 5th dam: Bryhill Rudolph Lulu VG87  
6th dam 6th dam: Bryhill Lindy Lilly VG85  
7th dam 7th dam: Templedale Leola Starbuck VG85

## SULLY HART MERIDIAN-ET (Domain x Planet)

10 506773 CVF BLF BYF DPF

## AGRILAT ATWOOD LAPDANCER ET

IT 015990259619

(0)VG 89  
2/2LA 11235 3,77 423 3,12 350  
HL 2: 12174 3,94 480 3,20 389

## Maple-Downs-I G W Atwood (Goldwin x Durham)

10 889057 RDF CVF BLF BYF DPF

## RINETTA STORMATIC LUCILLA

IT 019990048918

(0)EX 90  
2/2LA 10896 3,55 387 3,28 357  
HL 2: 13457 3,44 463 3,28 442

*Exclusive offer from successful Italian cowfamily*



*Agrilat Meridian Lil Kim VG88*



*Agrilat Meridian Lil Kim VG88*

geb. 22.05.2015

bel.: 21.11.2016 Supersire 10 506805  
 ZW +1708 +0,13 +58 +0,01 +58 RZG: 146

B: Stortoft Holsteins, Torben Kragh, Henne Denmark Z: Wilken Schwarze, 27313 Dörverden (Schwarze Holsteins)

## Maple-Downs-I G W Atwood (Goldwin x Durham)

10 889057 RDF CVF BLF BYF DPF  
 ZW +292 +0,34 +44 +0,02 +12  
 RZG 120 RZM 113 RZE 138

### Amber 208

DK 04433403029 CVF BLF  
 05/91-92-92-91/92  
 6/6LA 10066 4,28 431 3,36 338  
 HL 3: 13969 4,98 695 3,62 505  
 RZG 93 RZM 90

## MAUGHLIN STORM (Aerostar x Inspiratio)

10 503544 CVF BLF

## TRI-DAY ASHLYN

US 17181481

(4)EX 96  
 4/4LA 15187 4,63 703 3,52 534  
 HL 3: 17388 4,95 861 3,49 607

## MARCREST ENCORE (Starbuck x Hill Super)

10 505059 CVF BLF

## BENDY-BROOK ODYSSEY FAVORITE

US 13590311

(4)EX 92  
 4/4LA 9013 3,38 305 3,05 275  
 HL 4: 9929 3,40 338 3,09 307

**Wann haben Sie heute noch die Chance, eine Enkeltochter der einzigartigen Tri-Day Ashlyn zu bekommen?!**



Storm Amber EX92



Tri-Day Ashlyn EX96

5x All-American Winner  
 Grand Champion Royal Winter Fair & WDE 2001  
 Supreme Champ. Intl. Holstein Show 2001  
 Res. Intermediate Champ. WED 2000  
 1st Sr. 3-Yr.-Old WDE 2000

# WHAT EVER YOU LOOK FOR, WE WILL FIND IT!



**European Livestock Service: Your partner in mediation (purchase and sell) high quality livestock. From your request to the delivery up to your farm, we take care of the whole proces.**

**#request #agency #inspection #purchase  
#delivery #satisfaction**



## *Clients experiences*

**Christoph Lüpshen (Germany):** "Over the last two Years we sold more then 100 Cows to European Livestock Service / Nici Nobsch, we are really pleased how everything worked, from the selection they did on the farm to the day when the cows left our farm everything was just perfectly organized, we are looking forwards for future business with European Livestock Service"

**Roccafarm Livestock SA (Belgium):** "Sourching quality cows and heifers had been easy, efficient and successfull for us trough European Livestock Service. Findind the right kind of animals makes customers happy."

**The Livestock Exchange UK:** "We at livestock exchange have nowworked with Nici over 1000 animals! Every part of the buisness is well organised, from finding quality we require, farm visits, relevant paper work trough haulage and delivery! We would not choose to work with anyone else!"

**Roel Dekker (The Netherlands):** "We are very satisfied with the cows we purchased last year through European Livestock Service. 70 of the 105 animals we purchased are now in 2nd lactation and developed well with great udders and feet & legs."

Don't hesitate to contact us for more info:

**European Livestock Service  
Viehvermittlung**



Nici Nobsch  
Deutschland  
Tel: +491714368388  
Email: nici\_nobsch@web.de

Contact UK & Ireland:  
Isaac Lancaster - Tel. +44 (0)7739566538  
Andy Cope - Tel. +44 (0)7778056327



geb. 01.12.2016

Z/B: Jonas Melbaum, 49740 Haselünne

**POL BUTTE MC BEEMER-ET**  
(McCutchen x Goldwin)

10 507512 CVF BLF BYF AE DPF  
ZW +1112 -0,05 +39 -0,09 +28  
RZG 125 RZM 121 RZE 134

**CameronDia**

NL 756852791  
frisch gekalbt/just fresh

4th dam Willrae Gruber Corrie EX  
5th dam Selection Candy VG-85  
6th dam Willrae Vianney Mandy VG-85

**BRAEDALE GOLDWYN**  
(James x Storm)

10 503839 CVF BLF BYF

**Robrook Dundee Constance**

CA 8781290  
(3)VG 88  
3/3LA 12205 3,33 407 3,06 373  
HL 3: 16281 3,29 536 2,91 473

**Regancrest Dundee-ET**  
(Encore x Chief Mark)

10 507498 CVF BLF BYF

**Robrook Ben Coralee**

CA 8289193  
(1)VG 86  
LA05/12 9547 3,77 360 3,26 311

*This heifer will make your dreams come true!*



Robrook Goldwyn Cameron EX95  
Vollschwester der Mutter von Kat.Nr. 59





*Robrook Dundee Constanze VG88*

HM. ALL-CANADIAN 2006  
HM. ALL-ONTARIO 2006



*Robrook Goldwyn Cameron EX95*  
Vollschwester der Mutter  
von Kat.Nr. 59

ALL-CANADIAN 2013, 2012, 2011  
GRAND 2013 ROYAL  
HM. GRAND 2013 WORLD DAIRY EXPO  
3RD 5-YR 2014 WORLD DAIRY EXPO  
1ST 4-YR 2013 ROYAL  
ALL-AMERICAN 2013, 2011



*Robrook Goldwyn Cameron EX95*  
Vollschwester der Mutter von Kat.Nr. 59

geb. 26.07.2016

Z/B: Johannes Brendl, 35796 Weinbach

## MR D APPLE DIAMONDBACK (Doorman x Talent2)

10 507881 RDC CVF BLF BYF DPF

### DM Josie

DE 06 666 01095 RDC

01/87-86-85-86/86

1. Kontr.	32,4	3,18	3,50
2. Kontr.	28,4	4,52	3,37

## MR APPLES ARMANI-ET (Goldwin x Regiment)

10 506972 RDC CVF BLF BYF DPF

### € Jodie 96

NL 479383325

01/88-88-86-87/87

3/3LA	9195	3,44	316	3,19	293
HL 1:	9920	3,53	350	3,22	319

4th dam Fradon Rudolph Jodie EX  
5th dam Bridon Inspira Jodie EX 5\*  
6th dam Bridon Threat Janice VG-86  
7th dam Bridon Empress Jodie VG  
8th dam Moeracres Rockette Jean VG-88 3\*  
9th dam Moaracres Audrey Joan EX-92 2E  
10th dam Moaracres Hamilton Audrey EX-93 3\*

## LADINO PARK TALENT-IMP-ET (Storm x Leader)

10 503786 RDC CVF BLF

### FRADON ENCOUNT JODIE

CA 8537666

(3)EX 94

3/3LA	10288	4,64	477	3,44	354
HL 3:	12017	4,73	569	3,38	406

*One of the oldest Diamondback's from the heart of the Jodie's!*



All-American Aged Cow 2008  
HM All-Canadian R&W Mature Cow 2008  
1st Mature Cow R&W WDE Madison 2008  
Grand Champ. Ontario R&W Show 2008  
Grand Champ. R&W Quebec Intern. Show 2006

*Fradon Talent Jodie VG87*

*Fradon Encounter Jodie EX94*



Siegerfärs WEU Konvent 2011  
3rd Europaschau Cremona 2010;

geb. 05.10.2016

Z/B: Rainer Engelke, 27330 Asendorf

## Maple-Downs-I G W Atwood (Goldwin x Durham)

10 889057 RDF CVF BLF BYF DPF  
ZW +292 +0,34 +44 +0,02 +12  
RZG 120 RZM 113 RZE 138

### Petal

DE 03 558 96165  
02/88-88-88-86/87  
LA15/07 7900 4,41 348 3,46 273  
RZG 87 RZM 84

4th dam Lylehaven-Wood Sky Philo EX-93  
5th dam Lylehaven Star Philly EX-91  
6th dam El-Dor Saber Pansy EX-95  
7th dam El-Dor Forcaster VG-88

## REGANCREST S BRAXTON-ET (Shottle x Durham)

10 506607 RDF CVF BLF BYF DPF

### BUR-Wall Gldwyn Petal-ET

US 137318366  
(3)EX 93  
3/3LA 11771 4,21 495 3,34 393  
HL 2: 13286 3,93 522 3,28 436

## BRAEDALE GOLDWYN (James x Storm)

10 503839 CVF BLF BYF

## WILCOXVIEW RUDOLPH PATRICE

US 120226520  
(0)EX 93  
3/3LA 13015 4,32 562 3,20 417  
HL 3: 14411 4,35 627 3,21 462

**Fancy Atwood heifer ready for show!**



Engelke's Atwood Pepper



Braxton Petal VG87

geb. 23.05.2017

B: Gerrit Kerssies, Netherlands

Z: Ferme Jacobs, Canada

## VAL-BISSON DOORMAN (Bookem x Shottle)

10 506948 CVF BLF BYF DPF A22  
ZW +484 +0,22 +41 +0,16 +32  
RZG 140 RZM 124 RZE 139

## JACOBS POWER ELODIE

CA 104579395

(4)EX 92

4/4LA 11755 3,75 441 3,31 389  
HL 3: 13011 3,95 514 3,12 406

## Regancrest Dundee-ET (Encore x Chief Mark)

10 507498 CVF BLF BYF

## JACOBS RUBENS VERODI

CA 10791840

(6)EX 91

6/6LA 10865 3,68 400 3,50 380  
HL 5: 13018 3,80 495 3,40 442

## STBVQ RUBENS (Astre x Starbuck)

10 503592 RDC CVF BLF AA

## JACOBS JUBILEE VALSE

CA 5033699

(3)EX

7/7LA 9461 3,94 373 3,35 317  
HL 6: 10621 4,09 434 3,23 343

***Incredible Doorman from the family of Jacobs Goldwyn Valana!***



*Jacobs Goldwyn Valana EX95  
aus der gleichen Familie*

Res. All-Canadian 2014  
HM. All-Canadian 2013  
HM. Grand Champion RWF 2014  
Res. Grand Champion Supreme Laitier 2014  
2nd 5yr RWF 2014  
2nd 5yr WDE 2014



*Jacobs Power Elodie EX92*

geb. 18.11.2016

Z/B: Jörg Seeger, 26197 Großenkneten

## MR APPLES ARMANI-ET (Goldwin x Regiment)

10 506972 RDC CVF BLF BYF DPF  
ZW -1417 +1,03 +26 +0,43 -14  
RZG 113 RZM 98 RZE 128

## Rockymountain Wilhelmina

DE 03 534 09810  
02/90-86-86-88/87  
2/2LA 9116 4,17 380 3,42 312  
HL 2: 10659 4,26 454 3,43 366  
RZG 100 RZM 102

4th dam Raeland Lincoln Wilhelmina VG-85  
5th dam Dalrae Unique Winny VG-85  
6th dam Laron Medalist White VG86

## PURSUIT SEPTEMBER STORM (Storm x Astre)

10 503754 RDC CVF BLF

## RAELAND LEDUC WILHELMINA

CA 10788731  
(3)EX 92  
3/2LA 10369 4,47 464 3,28 340  
HL 2: 13135 4,74 623 3,24 426

## LYSTEL LEDUC (Jed x Blackstar)

10 503632 CVF BLF

## Winnie

CA 10523779  
(2)VG 87  
4/4LA 6208 4,24 263 3,17 197  
HL 1: 6412 4,21 270 3,17 203

*Red & White at it's best*



*Rockymountain Gold Winter*

Grand Champion Maxville Spring Show 2011  
H.M. All-Quebec Sr.3yr 2011



*Rockymountain Wilhelmina VG87*





# Notizen

---

---

---

---

---

---

---

---

---

---

---

---

---

---

---

---

---

---

---

---

---

---

---

---

---

---

---

# Auszug aus den Auktionsbestimmungen der MASTERRIND GmbH

## 1. Allgemeines

Die nachfolgenden Bestimmungen gelten über die Allgemeinen Geschäftsbedingungen für den Verkauf von Zucht- und Nutztieren hinaus.

## 2. Rechtsverhältnis

Mit der Abgabe eines Gebotes und der Anmeldung eines Tieres zum Verkauf werden diese Bestimmungen vom Käufer und Verkäufer anerkannt

## 3. Ablauf der Auktionen

3.1. Über die Zulassung von Tieren zu Auktionen und Verkauf entscheidet abschließend die Auktionsleitung bzw. Geschäftsleitung der MASTERRIND GmbH ggf. nach Beratung mit einem Tierarzt.

3.2. Die Reihenfolge des Verkaufes wird von der Auktionsleitung festgelegt. Die MASTERRIND GmbH ist berechtigt, Nummern des Kataloges zu vereinen, zu trennen und, wenn ein besonderer Grund vorliegt, außerhalb der Reihenfolge auszubieten oder zurückzuziehen. Die MASTERRIND GmbH gibt evtl. festgestellte Mängel an den Tieren und Änderungen im Auktionskatalog vor dem Ausbieten bekannt.

3.3. Der Kommittent darf weder selbst noch durch einen Beauftragten auf seine Tiere bieten oder bieten lassen. Verkaufte der Kommittent zur Auktion gemeldete Tiere ohne Genehmigung der MASTERRIND GmbH, sind die lt. Gebührenordnung fälligen Käufer- und Verkäufergebühren vom Verkaufspreis an die MASTERRIND GmbH abzuführen.

3.4. Vor dem Ausbieten der Tiere werden festgestellte Mängel, die nicht zum Ausschluss von der Auktion geführt haben sowie Katalogänderungen bzw. Katalogergänzungen bekanntgegeben.

3.5. Abgekalbte Tiere sind vom Kommittenten sofort nach dem Verkauf auszumelken.

3.6. Der Bieter, der das letzte gültige Gebot abgibt, erhält den Zuschlag, es sei denn, dass der Mindestpreis nicht erreicht ist. Der Käufer hat dem Beauftragten der MASTERRIND sofort nach dem Zuschlag den Kaufschein zu unterzeichnen und dabei Namen und zustellfähige Anschrift anzugeben. Jeder Bieter ist an sein Gebot gebunden bis zum rechtsgültigen Zuschlag an den nächsten Bieter. Falls Zweifel über die Gültigkeit des Zuschlagspreises entstehen, die sofort geltend zu machen sind, kann das Ausbieten wieder aufgenommen und fortgesetzt werden. Die Anmeldung von Zweifeln über die Gültigkeit des Zuschlages ist auch dann zulässig, wenn der Kaufzettel bereits unterzeichnet ist, muss jedoch spätestens bis zum endgültigen Zuschlag des letzten Tieres der Auktion erfolgen. Die Entscheidung über einen etwaigen Widerspruch wegen Zweifels an der Gültigkeit des Zuschlagspreises trifft die Auktionsleitung oder deren Beauftragter.

3.7. Abnahmetermin ist der Veranstaltungstag, der Käufer ist zur Abnahme verpflichtet. Der Abtransport der gekauften Tiere hat unmittelbar nach Versteigerungsabschluss zu erfolgen. Bei späterem Abtransport stehen die Tiere auf Kosten und Gefahr des Käufers in der Versteigerungshalle. Zum Abtransport ist nur berechtigt, wer einen gültigen Abtriebsschein besitzt.

## 4. Kommissionsgebühr

Zuschlagspreis für	+ Kommissionsgebühr	+ Abtriebsgebühr
Kuh	10%	6,- €
Rind	10% inkl. anteiliger	6,- €
Jungrind	10% Versicherungs-	6,- €
Kalb	10% Prämie	6,- €
Embryonen	10%	

# Summary of the terms of sale of MASTERRIND GmbH

## 1. General information

The following conditions apply beyond the general business conditions for sale of breeding and commercial cattle.

## 2. Legal position

With bidding and registration of an animal for sale, the seller and buyer accepts these conditions.

## 3. Auction procedure

3.1.

Admission of animals to an auction is finally decided by the sale committee, or by MASTERRIND GmbH if necessary after consulting a veterinarian.

3.2.

The sequence of sale is determined by the sale committee. MASTERRIND GmbH is entitled to combine numbers of the catalogue, to split and to offer for sale in another sequence for a special reason or to withdraw. MASTERRIND GmbH specifies possible determined deficiencies of animals and amendments of the auction catalogue before offering for sale.

3.3.

The consignor is not permitted to bid on his animals, nor is he allowed to authorize another person to bid on his animals. If the consignor sells animals that were registered for an auction, without permission of MASTERRIND GmbH, charges according to the schedule of fees for buyers and sellers must be paid to MASTERRIND GmbH.

3.4.

Before offering animals for sale, deficiencies that did not lead to exclusion from the auctions are announced, as well as amendments or additions of the catalogue.

3.5.

Animals in milk are to be milked by the consignor immediately after sale.

3.6.

The bidder, giving off the last valid bid, shall be the buyer, except if the minimum price was not reached. The buyer must sign the purchase receipt to the authorized representative of MASTERRIND immediately after successful bidding and specify name and valid address. Every bidder is bound to his bid until the next legally valid successful bid of another bidder. In case of dispute concerning the validity of the bidding price, this is to be claimed immediately. In this case offering can be taken up again and bidding be continued. The announcement of dispute concerning the validity of the successful bid, is also then permitted, if the purchase receipt has already been signed, must however be announced at the latest by the final successful bid of the last animal of the auction. The decision concerning a possible objection due to dispute of validity of the successful bid price is made by the auction committee or an authorized representative.

3.7.

Pick up day is the day of the auction, the buyer is committed to take over the animals. Trucking of purchased animals has to take place immediately after the end of the auction. If shipment takes place at a later point in time, the animals remain in the auction barn at costs and risk of the buyer. Only persons having a valid transportation receipt, are authorized to transport animals from the auction.

## 4. Commission fees

Bidding price for	+ Commission fee	+ Pick up fee
Cow	10%	6,- €
Fresh heifers	10%	6,- €
Virgin heifer	10% including partial insurance rate	6,- €
Calf	10%	6,- €
Embryos	10%	

# Notizen

---

---

---

---

---

---

---

---

---

---

---

---

---

---

---

---

---

---

---

---

---

---

---

---

# Unlimited Show Potential

# DARLINGO

Ptit Coeur Doorman DARLINGO CHE 12 01 21465150 aAa 243615  $\beta$ -Cn: A2/A2  
Doorman x DH Gold Chip Darling EX-94  
x Darling VG-89 (Mr. Sam) x Meadows-LLC BWM Dancia VG-88 (BW Marshall)  
x Regancrest Jolt Diantha VG-87 x Regancrest Elton Dream VG-86  
x Snow-N Denises Dellia EX-95

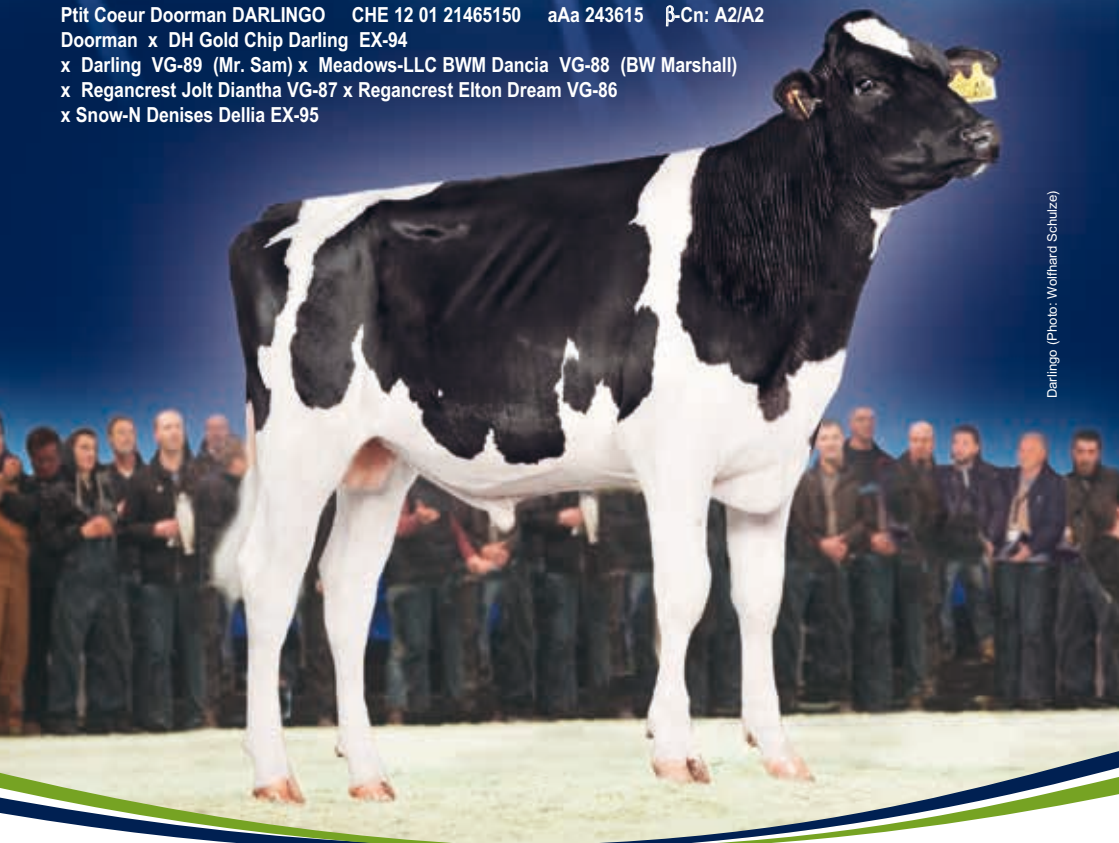

Darlingo (Photo: Wolfhard Schulze)



DH Gold Chip Darling, Mutter von Darlingo,  
auf der Swiss Expo 2017 (Photo: Torsten Lenk)

Einziger Sohn aus DH Gold Chip Darling – 7 Generationen EX oder VG aus den Dellias EX-95 – Mutter DH Gold Chip Darling war Supreme Champion auf der Swiss Expo 2017 – Darlingo, bereit für die Schausieger von morgen (RZE 150, PTAT 3.00) – demnächst auch gesext verfügbar

**MASTER**  
**GEN**

[semenexport@masterrind.com](mailto:semenexport@masterrind.com)

**MASTERRIND**  
RINDERZUCHT UND VERMARKTUNG

MASTERRIND GmbH, ein Unternehmen von RPN/SRV/WEU/ZEH

27283 Verden, Osterkrug 20  
Tel.: 04231/679-0, Fax: -780

01662 Meißen, Schlettaer Str. 8  
Tel.: 03521/4704-10, Fax: -18

26160 Bad Zwischenahn, Feldlinie 2a  
Tel.: 04403/9326-0, Fax: -13

INTERNET [www.masterrind.com](http://www.masterrind.com)  
[info@masterrind.com](mailto:info@masterrind.com)









# DIE AUKTION

am 8. November 2017  
in den Lingener Emslandhallen

ab 17:00 open barn  
19:00 Uhr Beginn – DIE AUKTION –  
mit anschließendem Züchterabend

Anmeldeschluss ist der 18. August 2017  
Anmeldungen an Kira Baeßmann  
E-Mail: [exclusive@masterrind.com](mailto:exclusive@masterrind.com)  
Telefon: 04231 679-137, Fax: 04231 679-243





**RASSEWEIT FÜHREND FÜR  
EXTERIEUR UND IMMUNITY+™**

**SEMEX®**  
Genetics for Life®



UNIX TÖCHTER

# CROTEAU LESPERRON UNIX

NUMERO UNO x DOMAIN x GOLDWIN



IMMUNITY+



CALVING EASE



SHOWTIME



HEALTH

**NR. 1 FÜR EXTERIEUR MIT +17  
+17 FÜR EUTER  
TÖCHTERGEPRÜFT**

Quelle: GEBV 17\*APR



