

Vente Célébration  
Préfixe Comco

# Dispersion complète du troupeau Lundi, 17 avril 2017

dès 10h | Lundi de Pâques  
Propriétaires Maryse Laroche et Lison Côté



À la ferme, 262, Route 116,  
Durham-Sud, QC, J0H 2C0

**Bienvenue  
à tous !**

**En vente, 145 sujets Holstein  
et 6 sujets Jersey**

**2 EX - 29 TB - 31 BP - 12 NC**

**9 627 kg 4,11% 3,27 (215-231-221)**

En vente,  
des vaches et  
génisses  
pour tout les  
besoins  
et les goûts !



encan@selectgene.ca  
www.selectgene.ca

Vente Célébration  
Préfixe Comco

# Dispersion complète du troupeau



Bonjour à tous,

C'est avec un petit pincement au cœur mais avec grande fierté, que Lison et moi, Maryse sommes heureuses de vous offrir notre troupeau en vente aujourd'hui.

Tout d'abord, il est essentiel pour moi, Maryse, de remercier mes trois enfants, Élise, Lison & Tommy. De plus, je ne peux oublier ma nouvelle petite-fille Kellyanne, ainsi que son papa, Jean-Sébastien East. Aussi, je tiens à remercier mon copain qui m'accompagne maintenant depuis les cinq dernières années dans les bons et moins bons moments de la vie, *Merci Eddy*. Finalement, comme dessert, je me dois de remercier notre flamboyant Jocelyn. En effet, nous pouvons dire que pendant les trente dernières années, Jocelyn nous en a fait voir de toutes les couleurs ! Ainsi, c'est grâce à toutes ces merveilleuses personnes, que nous pouvons aujourd'hui, vous offrir un troupeau de grande qualité comptant plus de 30 sujets issues de la famille de **Rosiers Braban Triumphant EX-93 2E 7\***.



Lison et Maryse, les propriétaires avec Comco Lauthory Brabette EX-93 (SM:94)

De plus, Lison et moi, sommes heureuses de vous annoncer que les deux premiers lots qui débiteront cette vente seront une donation pour la *Maison de répit en agriculture*. Cet organisme permet de donner un instant de repos aux agriculteurs ayant une santé mentale plus fragile ou ayant tout simplement besoin de recule et d'écoute. Il est certain que cette cause, nous tiens énormément à cœur.

Bref, nous tenons à vous souhaiter la bienvenue ainsi que beaucoup de succès aux nouveaux propriétaires. C'est le temps pour nous de tourner la page. Que la fête commence !

Maryse & Lison

**En 30 ans, Ferme Jocelyn Côté à remporté plus de 60 Nominations All-Canadienne et 40 Nominations All-Américaine toutes races confondues !**

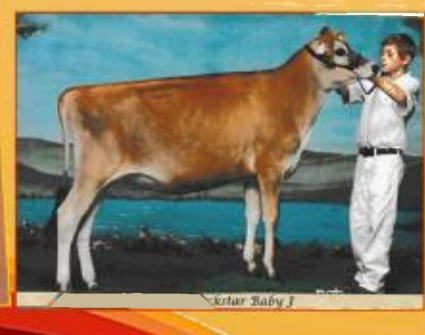
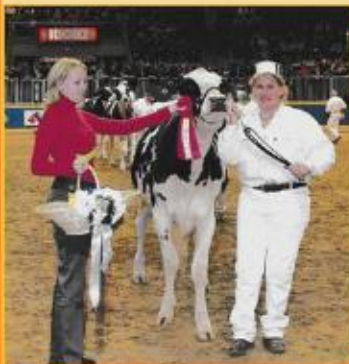

*Vente Célébration*

Préfixe Comco

## Dispersion complète du troupeau

À la ferme, 262, Route 116,  
Durham-Sud, Qc, J0H 2C0



## Équipe de vente

### Propriétaires :

Lison Côté ..... 819 818-2097  
Maryse Laroche ..... 819 471-6371

### Encanteur :

Éric Therrien ..... 418 389-2965

### Lecteurs des généalogies :

Frédéric Fillion ..... 418 284-9660  
Pier-Olivier Lehoux .. 418 209-7992

### Pointeurs :

Jacynthe Marcoux ... 418 389-5886  
Patrick Rousseau .... 418 572-5175  
Gilles Tourigny ..... 819 433-3173

**Visite des animaux dès mardi, 11 avril à midi**

Stationnements disponibles à proximité de la ferme avec  
service de navette la journée de la vente

*Bienvenue à tous !*

### Contacts :

Élyse Côté ..... 819 333-8405  
Jocelyn Côté ..... 819 475-7125  
Tommy Côté ..... 819 471-1636  
Mario Berthiaume .... 418 389-7345  
Régis Boulet ..... 418 209-9969  
Guillaume Lemieux .. 418 563-4903

### Sous la supervision :



encan@selectgene.ca  
www.selectgene.ca

### Hébergements :

Motel de la Gare, Richmond ..... 819 578-4273  
Motel le Valois, Acton Vale ..... 450 546-4440  
Best Western | Hôtel Universel, Drummondville  
..... 819 478-4971

## Troupeau Ferme Jocelyn Côté

- Les dernières données ou corrections seront mentionnées lors de la lecture des pedigrees;
- Le dernier contrôle officiel sera en date du 4 avril dernier et les informations seront disponibles à la vente.
- Le troupeau sera classifié le vendredi, 14 avril prochain;
- Les indices génétiques sont en date de décembre 2016;
- Troupeau testé négatif à la Salmonella Dublin selon les tests exigés du MAPAQ
- Plus de 30 taures ouvertes et génisses sont testées à la leucose et à la néospora;
- Les transferts des animaux sont aux frais des acheteurs;
- Numéro de site ATQ 1139146 ;
- Les sabots ont été effectués pour l'ensemble du troupeau en lactation le 17 mars dernier;
- À la naissance, les génisses ont reçu le vaccin First-Defense Calf Bolus;
- À 1 mois d'âge, à 6 mois d'âge et avant la saillie, tout animal reçoit le vaccin Bovi-Shield Gold;
- 30 Jours après le vêlage, toutes les vaches reçoivent le vaccin Bovi-Shield Gold;
- Médecine préventive régulière; les gestations ont été vérifiées par la Clinique Vétérinaire locale;
- Tout acheteur à 4 jours pour la vérification des gestations;
- Tout acheteur se dit satisfait de son achat avant de quitter le site de l'encan. Tout animal vendu lors de cette vente devient la responsabilité de l'acheteur dès son départ du site de l'encan.

Les lots 1 à 28 sont  
issus de cette famille !



Patty Jones

1

**Rosiers Braban Triumphant EX-93 2E 7\***  
All-Canadian 3 ans Sr 2007 @ Progéniture : 3 EX - 8 TB - 1 BP

**COMCO LAUTHORITY BRABETTE PB**

HOCANF107438840 ET N:01 déc 2011  
EX-93-5ANS-CAN  
SM:94 (AV:8 HAA:8 LAA:7) P/M:92 PL:94 Cr:91  
CAN-VÉE déc\*16 64%Fiab IPV 2856/51%  
Kg L 458/61% G 53/92% %G 0,33 PRO\$  
CS 2,76 P 32/86% %P 0,16 1559  
CAN-VÉE déc\*16 49%Fiab CONF 14/99%  
SM 12 P/M 10 PL 15 Cr 10  
Data Progéniture: OEX 1TB 0BP 0B 0P  
1 FILLES ÉM moy. 10057 437 4.3 313 3.1  
ÉM moy. L190 G224 P189

**COMESTAR LAUTHORITY PB**

HOCANM103455217 \*A2A2\*CVF\*BYF\*BLF ET  
CAN-GVÉE déc\*16 99%Fiab GLPI 2520/99%  
Kg L 501/42% G 45/72% %G 0,25 PRO\$  
CS 2,90 P 22/46% %P 0,05 937  
CAN-GVÉE déc\*16 99%Fiab CONF 11/97%  
SM 10 P/M 5 PL 12 Cr 4  
Data Progéniture: 10725 Filles: 78.00% BP+  
260EX 3012TB 5120BP 2222B 111P  
11567 FILLES ÉM moy. 11989 470 3.9 378 3.2  
ÉM moy. L227 G241 P229

**ROSIIERS BRABAN TRIUMPHANT PB**

HOCANF101324260 ET N:04 nov 2003  
EX-93-2E-CAN 7\*(8/29)  
SM:92 (AV:7 HAA:7 LAA:5) P/M:93 PL:96 Cr:95  
CAN-VÉE déc\*16 78%Fiab IPV 2449/60%  
Kg L-303/19% G-4/24% %G 0,08 PRO\$  
CS 2,70 P-4/22% %P 0,08 908  
CAN-VÉE déc\*16 66%Fiab CONF 13/99%  
SM 10 P/M 10 PL 13 Cr 10  
03-04 305 12787 493 3.9 406 3.2  
365 14402 556 3.9 464 3.2  
MCR 273 287 272  
06-07 305 12392 437 3.5 385 3.1  
MCR 245 235 241  
5 LACT: 69381 2678 3.9 2271 3.3 KG  
MCR Moy. L229(34) G234(36) P229(34)  
ALL-CANADIAN 2007  
NOM. ALL-CANADIAN 2006  
1RE 3 ANS-SR. 2007 ROYAL  
2E 3 ANS-SR. 2007 QUEBEC SPRING  
1RE 3 ANS-SR. 2007 VICTORIAVILLE  
2E 2 ANS-SR. 2006 VICTORIAVILLE  
Data Progéniture: 3EX 8TB 1BP 0B 0P  
13 FILLES ÉM moy. 11592 443 3.8 377 3.3  
ÉM moy. L219 G227 P228

02-02	305	9911	403	4.1	353	3.6
	MCR	244	269		274	
03-05	305	11788	526	4.5	401	3.4
	MCR	257	311		273	
04-11	P105	14403	615	4.3	492	3.4
	PMCR	269	309		293	
3	LACT:	33022	1422	4.3	1149	3.5 KG
	MCR Moy.	L257	G296	P280		

Vêlée 1<sup>er</sup> novembre 2016  
Pesée off. à 56,2 kg 4,4% 3,3%  
CCS 44 moyen

**BRAEDAILE GOLDWYN PB**

HOCANM10705608 \*ALA2\*CVF\*BYF\*BLF  
BP-84-8ANS-CAN GM'12 EXTRA'05  
CAN-GVÉE déc\*16 99%Fiab GLPI 2560/99%  
Kg L 40 G 36 %G 0,33 P 18 %P 0,15  
CAN-GVÉE déc\*16 99%Fiab CONF 9

**COMESTAR LAUTELMA IGNITER PB**

HOCANF100748831 \*BLF ET N:05 juin 2002  
TB-89-4ANS-CAN 21\*(0/105)  
04-02 305 19350 923 4.8 670 3.5  
365 22591 1063 4.7 784 3.5  
MCR 392 499 421  
2 LACT: 51677 2320 4.5 1852 3.6 KG

**RENAISSANCE TRIUMPHANT PB**

HOCANM6347844 \*CVF\*BLF  
BP-81-1ANS-CAN ST'00  
CAN-GVÉE déc\*16 99%Fiab GLPI 1631/97%  
Kg L-1447 G-70 %G 0,09 P-41 %P 0,06  
CAN-GVÉE déc\*16 98%Fiab CONF 4

**ROSIIERS BURDY VISION PB**

HOCANF7119454 N:13 févr 1998  
TB-87-3ANS-CAN 9\*(0/45)  
02-01 305 7270 346 4.8 251 3.5  
MCR 187 240 202  
03-04 305 8289 396 4.8 286 3.5  
MCR 186 239 197  
06-07 305 10676 529 5.0 362 3.4  
365 12119 594 4.9 413 3.4  
MCR 203 269 218  
09-01 305 10681 510 4.8 349 3.3  
MCR 203 266 214  
6 LACT: 64023 3147 4.9 2198 3.4 KG  
MCR Moy. L192(-8) G248(42) P204(-4)  
Data Progéniture: 4EX 6TB 5BP 1B 0P  
15 FILLES ÉM moy. 10851 445 4.1 351 3.2  
ÉM moy. L205 G228 P212

4e-6e Mère maternelle  
ROSIIERS BERNET PERSISTENT EX4E-CAN 12\*  
2E 1 AN INTERM. 2013 RICHMOND  
1RE VEAU INTERM. 2012 RICHMOND

Dans la vente, lot 1

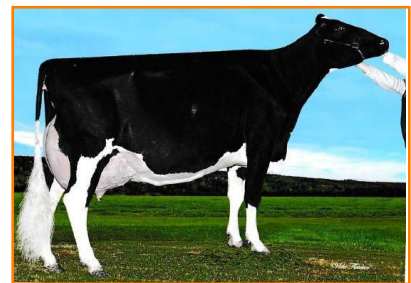

Comco Lauthory Brabette EX-93 (SM:94)

Prête à être récoltée

**JUNIPER ROTATE JED-ET PB**

HOUSAM2040728 \*BYC\*CVF\*BLF ET  
EX-96-2E-USA EXTRA'97 GM'94

**GILLETTE BLACKSTAR CHRISTIANE PB**

HOCANF5372606 ET N:01 févr 1991  
TB-88-4ANS-CAN 17\*(13/73)

**KEMVIEW VANETAS VISION PB**

HOUSAM2188272 \*CVF\*BLF\*DPF  
TB-87-5ANS-USA ST'00

**ROSIIERS BRANDA PRELUDE PB**

HOCANF5973287 ET N:03 juil 1993  
TB-88-5ANS-CAN 2\*(11/0)

10-01	305	10305	460	4.5	335	3.3
	365	11331	514	4.5	374	3.3
	MCR	213	258		218	
8	LACT:	79378	3356	4.2	2618	3.3 KG
	MCR Moy.	L192(-3)	G217(19)	P199(-4)		

Data Progéniture: 0EX 2TB 2BP 0B 1P  
5 FILLES ÉM moy. 10427 402 3.9 323 3.1  
ÉM moy. L197 G206 P195



2

Mère du lot 2  
Comco Lauthority Brabette EX-93 (SM:94)  
5<sup>e</sup> génération TB ou EX avec 30\*

**COMCO SID BRACHIX PB**

HOUSAM108760428 ET N:03 mars 2015  
CAN-MP déc\*16 41%Fiab IPV MP 2447/37%  
Kg L 144/42% G 32/74% %G 0,25 PRO\$  
CS 2,85 P 16/61% %P 0,11 898  
CAN-MP déc\*16 37%Fiab CONF 12/98%  
SM 12 P/M 5 PL 12 Cr 8

2E GÉNISSE JR 2015 RICHMOND

Une 2 ans Jr prometteuse pour 2017

4e-7e Mère maternelle  
ROSIERS BRANDA PRELUDE TB-88-5ANS-CAN 2\*  
ROSIERS BERNET PERSISTENT EX4E-CAN 12\*  
ROSIERS BERNE SENATOR BP-80-3ANS-CAN  
LEFEBVRE BERTHE CITATION BP-80-3ANS-CAN

Vêlée 2 mars 2017

**PINE-TREE SID-ET PB**

HOUSAM62175895 \*A1A2\*CVF\*BYF\*BLF\*DPF ET  
TB-86-2ANS-CAN ST'10  
P/M:84 PL:87 Cr:92  
CAN-GVÉE déc\*16 99%Fiab GLPI 2062/99%  
Kg L-171/13% G 11/28% %G 0,16 PRO\$  
CS 2,93 P 0/13% %P 0,05 243  
CAN-GVÉE déc\*16 99%Fiab CONF 11/97%  
SM 13 P/M 0 PL 9 Cr 6  
Data Progéniture: 7750 Filles: 87.00% BP+  
204EX 2810TB 3737BP 975B 24P  
8192 FILLES EM moy. 11749 460 3.9 372 3.2  
EM moy. L222 G236 P225

**REGANCREST-MR DRHAM SAM-ET PB**

HOUSAM207184639 \*A2A2\*CVF\*BYF\*BLF ET  
CAN-GVÉE déc\*16 99%Fiab GLPI 1931/99%  
Kg L-430 G 7 %G 0,21 P-7 %P 0,06  
CAN-GVÉE déc\*16 99%Fiab CONF 6

**REGANCREST ELTON DURHAM-ET PB**

HOUSAM2250783 \*CVF\*BYF\*BLF ET  
EX-90-7ANS-USA GM  
**SHER-EST EMORY SWANNY PB**  
HOUSAF17037800 \*CVF N:12 mai 1996  
EX-90-2E-USA DOM 2\*(0/10)

**OPSA FINLEY-ET PB**

HOUSAM120780521 \*CVF\*BYF\*BLF ET  
**WESSWOOD-HC RUDY MISSY-ET PB**  
HOUSAF122797679 \*CVF ET N:08 août 1997  
EX-92-3E-USA GMD DOM

**PINE-TREE FINLEY MINNIE-ET PB**

HOUSAF61733050 ET N:24 janv 2004  
EX-90-6ANS-USA EX-91-7ANS-CAN DOM 6\*(0/31)  
06-10 305 15501 618 4.0 471 3.0  
354 17493 699 4.0 535 3.1  
MCR 279 303 274  
3 LACT: 46991 1681 3.6 1507 3.2 KG

**WESSWOOD-HC RUDY MISSY-ET PB**

HOUSAF122797679 \*CVF ET N:08 août 1997  
EX-92-3E-USA GMD DOM

**COMCO LAUTHORITY BRABETTE PB**

HOUSAM107438840 ET N:01 déc 2011  
EX-93-5ANS-CAN  
SM:94 (AV:8 HAA:8 LAA:7) P/M:92 PL:94 Cr:91  
CAN-VÉE déc\*16 64%Fiab IPV 2856/51%  
Kg L 458/61% G 53/92% %G 0,33 PRO\$  
CS 2,76 P 32/86% %P 0,16 1559  
CAN-VÉE déc\*16 49%Fiab CONF 14/99%  
SM 12 P/M 10 PL 15 Cr 10  
02-02 305 9911 403 4.1 353 3.6  
MCR 244 269 274  
03-05 305 11788 526 4.5 401 3.4  
MCR 257 311 273  
04-11 P105 14403 615 4.3 492 3.4  
PMCR 269 309 293  
3 LACT: 33022 1422 4.3 1149 3.5 KG  
MCR Moy. L257 G296 P280  
2E 1 AN INTERM. 2013 RICHMOND  
1RE VEAU INTERM. 2012 RICHMOND  
Data Progéniture: OEX 1TB 0BP 0B 0P  
1 FILLES EM moy. 10057 437 4.3 313 3.1  
EM moy. L190 G224 P189

**COMESTAR LAUTHORITY PB**

HOUSAM103455217 \*A2A2\*CVF\*BYF\*BLF ET  
CAN-GVÉE déc\*16 99%Fiab GLPI 2520/99%  
Kg L 501 G 45 %G 0,25 P 22 %P 0,05  
CAN-GVÉE déc\*16 99%Fiab CONF 11

**BRAEDALE GOLDWYN PB**

HOUSAM10705608 \*A1A2\*CVF\*BYF\*BLF  
BP-84-8ANS-CAN GM'12 EXTRA'05

**COMESTAR LAUTELMA IGNITER PB**

HOUSAM100748831 \*BLF ET N:05 juin 2002  
TB-89-4ANS-CAN 21\*(0/105)

**RENAISSANCE TRIUMPHANT PB**

HOUSAM6347844 \*CVF\*BLF  
BP-81-1ANS-CAN ST'00  
**ROSIERS BURDY VISION PB**  
HOUSAM7119454 N:13 févr 1998  
TB-87-3ANS-CAN 9\*(0/45)  
06-07 305 10676 529 5.0 362 3.4  
365 12119 594 4.9 413 3.4  
MCR 203 269 218  
6 LACT: 64023 3147 4.9 2198 3.4 KG  
MCR Moy. L192(-8) G248(42) P204(-4)  
Data Progéniture: 4EX 6TB 5BP 1B 0P  
15 FILLES EM moy. 10851 445 4.1 351 3.2  
EM moy. L205 G228 P212

**ROSIERS BRABAN TRIUMPHANT PB**

HOUSAM101324260 ET N:04 nov 2003  
EX-93-2E-CAN 7\*(8/29)  
03-04 305 12787 493 3.9 406 3.2  
365 14402 556 3.9 464 3.2  
MCR 273 287 272  
06-07 305 12392 437 3.5 385 3.1  
MCR 245 235 241  
5 LACT: 69381 2678 3.9 2271 3.3 KG  
MCR Moy. L229(34) G234(36) P229(34)  
ALL-CANADIAN 2007  
NOM. ALL-CANADIAN 2006  
1RE 3 ANS-SR. 2007 ROYAL  
2E 3 ANS-SR. 2007 QUEBEC SPRING  
1RE 3 ANS-SR. 2007 VICTORIAVILLE  
2E 2 ANS-SR. 2006 VICTORIAVILLE  
Data Progéniture: 3EX 8TB 1BP 0B 0P  
13 FILLES EM moy. 11592 443 3.8 377 3.3  
EM moy. L219 G227 P228

**COMCO BRADNICK BELEIVE PB**

HOCANF109928168 N:02 mars 2016  
 CAN-MP déc\*16 37%Fiab IPV MP 2517/34%  
 Kg L 333/54% G 13/47% %G 0,03 PRO\$  
 CS 2,96 P 13/55% %P 0,02 988  
 CAN-MP déc\*16 35%Fiab CONF 14/99%  
 SM 14 P/M 12 PL 7 Cr 6

Avec 6 mères TB ou EX avec 30\*

**REGANCREST-GV S BRADNICK-ET PB**

HOUSAM6625940 \*A2A2\*CVF\*BYF\*BLF\*DPF  
 TB-87-2ANS-USA ST'14  
 CAN-GVÉE déc\*16 98%Fiab GLPI 2381/95%  
 Kg L 984/66% G-19/5% %G 0,50 PRO\$  
 CS 3,01 P 19/40% %P-0,11 930  
 CAN-GVÉE déc\*16 97%Fiab CONF 15/99%  
 SM 15 P/M 12 PL 6 Cr 6  
 Data Progéniture: 1020 Filles: 90.00% BP+  
 7EX 367TB 549BP 93B 4P  
 969 FILLES EM moy. 12577 459 3.6 388 3.1  
 EM moy. L238 G235 P235

**COMCO MILLWRIGHT BRABLANCHE PB**

HOCANF108346467 N:01 mars 2014  
 TB-85-2ANS-CAN  
 SM:86 (AV:9 HAA:6 LAA:7) P/M:84 PL:84 Cr:86  
 CAN-VÉE déc\*16 51%Fiab IPV 2589/41%  
 Kg L-319/18% G 45/87% %G 0,55 PRO\$  
 CS 2,91 P 6/41% %P 0,15 984  
 CAN-VÉE déc\*16 41%Fiab CONF 13/99%  
 SM 12 P/M 11 PL 9 Cr 6  
 02-00 305 7255 313 4.3 230 3.2  
 315 7422 321 4.3 237 3.2  
 MCR 187 217 185  
 1 LACT: 7422 321 4.3 519 3.2 KG  
 MCR Moy. L187(-3) G217(27) P185(-3)

**GEN-MARK STMATI SANCHEZ PB**

HOUSAM134422312 \*A1A2\*CVF\*BYF\*BLF\*DPF  
 EX-94-6ANS-USA ST'12  
 CAN-GVÉE déc\*16 99%Fiab GLPI 2144/99%  
 Kg L 565 G-17 %G-0,35 P 9 %P-0,08  
 CAN-GVÉE déc\*16 99%Fiab CONF 10

**REGANCREST BREYA-ET PB**

HOUSAF62496852 \*BLF ET N:11 nov 2005  
 EX-90-7ANS-USA GMD DOM 5\*(0/25)  
 02-02 305 12079 443 3.7 358 3.0  
 365 14497 528 3.6 438 3.0  
 1 LACT: 21006 783 3.7 653 3.1 KG

**DENMIRE MILLWRIGHT-ET PB**

HOGBRM656319 \*A1A2\*CVF\*BYF\*BLF ET  
 CAN-GVÉE déc\*16 91%Fiab GLPI 2385/85%  
 Kg L-889 G 51 %G 0,82 P-5 %P 0,22  
 CAN-GVÉE déc\*16 87%Fiab CONF 8

**COMCO LAUTHORITY BRABETTE PB**

HOCANF107438840 ET N:01 déc 2011  
 EX-93-5ANS-CAN  
 02-02 305 9911 403 4.1 353 3.6  
 MCR 244 269 274  
 03-05 305 11788 526 4.5 401 3.4  
 MCR 257 311 273  
 04-11 P105 14403 615 4.3 492 3.4  
 PMCR 269 309 293  
 3 LACT: 33022 1422 4.3 1149 3.5 KG  
 MCR Moy. L257 G296 P280  
 2E 1 AN INTERM. 2013 RICHMOND  
 1RE VEAU INTERM. 2012 RICHMOND  
 Data Progéniture: 0EX 1TB 0BP 0B 0P  
 1 FILLES EM moy. 10057 437 4.3 313 3.1  
 EM moy. L190 G224 P189

4e-7e Mère maternelle  
 ROSIERS BURDY VISION TB-87-3ANS-CAN 9\*  
 ROSIERS BRANDA PRELUDE TB-88-5ANS-CAN 2\*  
 ROSIERS BERNET PERSISTENT EX4E-CAN 12\*  
 ROSIERS BERNE SENATOR BP-80-3ANS-CAN

**COMESTAR STORMATIC PB**

HOCANM6947936 \*A2A2\*CVF\*BLF ET  
 EX-CAN EXTRA'02

**GEN-MARK BW MAR WINNIE-ET PB**

HOUSAF131652910 ET N:03 mars 2001  
 EX-90-2E-USA GMD 2\*(5/5)

**PICSTON SHOTLE-ET PB**

HOGBRM598172 \*CVF\*BYF\*BLF\*MFF ET  
 EX-96-7ANS-GBR GM'10 EXTRA'09

**REGANCREST-PR BARBIE-ET PB**

HOUSAF60602011 \*CVF ET N:24 juil 2001  
 EX-92-7ANS-USA GMD DOM 6\*(0/33)

**GILLETTE WINDBROOK PB**

HOCANM7816429 \*A2A2\*CVF\*BYF\*BLF\*DPF\*CNF\*X  
 EX-97-6ANS-CAN EXTRA'10

**DENMIRE GOLDWYN MARIE 102 PB**

HOGBRF11572610 N:24 sept 2008  
 TB-87-2ANS-GBR

**COMESTAR LAUTHORITY PB**

HOCANM103455217 \*A2A2\*CVF\*BYF\*BLF ET

**ROSIERS BRABAN TRIUMPHANT PB**

HOCANF101324260 ET N:04 nov 2003  
 EX-93-2E-CAN 7\*(8/29)  
 03-04 305 12787 493 3.9 406 3.2  
 365 14402 556 3.9 464 3.2  
 MCR 273 287 272  
 5 LACT: 69381 2678 3.9 2271 3.3 KG  
 MCR Moy. L229(34) G234(36) P229(34)  
 Data Progéniture: 3EX 8TB 1BP 0B 0P  
 13 FILLES EM moy. 11592 443 3.8 377 3.3  
 EM moy. L219 G227 P228

**COMCO AFTERSHOCK BARA BARA PB**

HOCANF108346469 ET N:08 avr 2014  
 TB-86-2ANS-CAN  
 SM:86 (AV:8 HAA:8 LAA:6) P/M:85 PL:88 Cr:86  
 CAN-MP déc\*16 44%Fiab IPV MP 2483/41%  
 Kg L 8/34% G-2/27% %G-0,01 PRO\$  
 CS 2,80 P-5/20% %P-0,04 849  
 CAN-VÉE déc\*16 48%Fiab CONF 15/99%  
 SM 13 P/M 10 PL 15 Cr 9

02-00 305 8499 338 4.0 271 3.2  
 312 8645 344 4.0 276 3.2  
 MCR 221 238 222  
 1 LACT: 8645 344 4.0 276 3.2 KG  
 MCR Moy. L221(25) G238(30) P222(24)

4e-6e Mère maternelle  
 ROSIERS BERNET PERSISTENT EX4E-CAN 12\*  
 ROSIERS BERNE SENATOR BP-80-3ANS-CAN  
 LEFEBVRE BERTHE CITATION BP-80-3ANS-CAN

6<sup>e</sup> génération TB ou EX avec 30\*

Tarie

Due le 6 juin x Mr Hoststuffs Hypnotic  
CCS 165 moyen**MS ATLEES SHT AFTERSHOCK-ET PB**

HOUSAM65249839 \*CVF\*BYF\*BLF\*DPF ET  
 TB-87-2ANS-USA ST'12  
 CAN-GVÉE déc\*16 99%Fiab GLPI 2316/98%  
 Kg L 319/33% G 1/18% %G 0,10 PRO\$  
 CS 2,89 P-7/8% %P-0,15 612  
 CAN-GVÉE déc\*16 99%Fiab CONF 13/99%  
 SM 11 P/M 8 PL 11 Cr 5  
 Data Progéniture: 4738 Filles: 89.00% BP+  
 119EX 1448TB 2672BP 491B 8P  
 4685 FILLES EM moy. 11816 449 3.8 363 3.1  
 EM moy. L223 G230 P219

**PICSTON SHOTLE-ET PB**

HOGBRM598172 \*CVF\*BYF\*BLF\*MFF ET  
 EX-96-7ANS-GBR GM'10 EXTRA'09  
 CAN-GVÉE déc\*16 99%Fiab GLPI 2385/99%  
 Kg L 901 G 33 %G 0,00 P 24 %P-0,04  
 CAN-GVÉE déc\*16 99%Fiab CONF 6

**MD-DELIGHT DURHAM ATLEE-ET PB**

HOUSAF131704103 ET N:11 sept 2001  
 EX-92-4ANS-USA GMD DOM 10\*(0/50)  
 03-11 305 15286 869 5.7 492 3.2  
 365 17368 948 5.5 567 3.3  
 2 LACT: 35265 1746 5.0 1163 3.3 KG

5

Fille du lot 4  
# 109928185Comco Lotus Bambou  
Née le 8 avril 2016  
Père : Blondin Lotus**ROSIERS BRABAN TRIUMPHANT PB**

HOCANF101324260 ET N:04 nov 2003  
 EX-93-2E-CAN 7\*(8/29)  
 SM:92 (AV:7 HAA:7 LAA:5) P/M:93 PL:96 Cr:95  
 CAN-VÉE déc\*16 78%Fiab IPV 2449/60%  
 Kg L-303/19% G-4/24% %G 0,08 PRO\$  
 CS 2,70 P-4/22% %P 0,08 908  
 CAN-VÉE déc\*16 66%Fiab CONF 13/99%  
 SM 10 P/M 10 PL 13 Cr 10  
 03-04 305 12787 493 3.9 406 3.2  
 365 14402 556 3.9 464 3.2  
 MCR 273 287 272  
 06-07 305 12392 437 3.5 385 3.1  
 MCR 245 235 241  
 5 LACT: 69381 2678 3.9 2271 3.3 KG  
 MCR Moy. L229(34) G234(36) P229(34)

**RENAISSANCE TRIUMPHANT PB**

HOCANM6347844 \*CVF\*BLF  
 BP-81-1ANS-CAN ST'00  
 CAN-GVÉE déc\*16 99%Fiab GLPI 1631/97%  
 Kg L-1447 G-70 %G-0,09 P-41 %P 0,06  
 CAN-GVÉE déc\*16 98%Fiab CONF 4

**ROSIERS BURDY VISION PB**

HOUSAF7119454 N:13 févr 1998  
 TB-87-3ANS-CAN 9\*(0/45)  
 02-01 305 7270 346 4.8 251 3.5  
 MCR 187 240 202  
 03-04 305 8289 396 4.8 286 3.5  
 MCR 186 239 197  
 06-07 305 10676 529 5.0 362 3.4  
 365 12119 594 4.9 413 3.4  
 MCR 203 269 218  
 09-01 305 10681 510 4.8 349 3.3  
 MCR 203 266 214  
 6 LACT: 64023 3147 4.9 2198 3.4 KG  
 MCR Moy. L192(-8) G248(42) P204(-4)  
 Data Progéniture: 4EX 6TB 5BP 1B 0P  
 15 FILLES EM moy. 10851 445 4.1 351 3.2  
 EM moy. L205 G228 P212

**JUNIPER ROTATE JED-ET PB**

HOUSAM2040728 \*BYC\*CVF\*BLF ET  
 EX-96-2E-USA EXTRA'97 GM'94

**GILLETTE BLACKSTAR CHRISTIANE PB**

HOCANF5372606 ET N:01 févr 1991  
 TB-88-4ANS-CAN 17\*(13/73)

**KEMVIEW VANETAS VISION PB**

HOUSAM2188272 \*CVF\*BLF\*DPF  
 TB-87-5ANS-USA ST'00

**ROSIERS BRANDA PRELUDE PB**

HOCANF5973287 ET N:03 juil 1993  
 TB-88-5ANS-CAN 2\*(11/0)  
 10-01 305 10305 460 4.5 335 3.3  
 365 11331 514 4.5 374 3.3  
 MCR 213 258 218  
 8 LACT: 79378 3356 4.2 2618 3.3 KG  
 MCR Moy. L192(-3) G217(19) P199(-4)  
 Data Progéniture: 0EX 2TB 2BP 0B 1P  
 5 FILLES EM moy. 10427 402 3.9 323 3.1  
 EM moy. L197 G206 P195

**COMCO AFTER PARTY PB**

HOCANF108346461 ET N:10 juin 2014  
 CAN-VÉE déc\*16 52%Fiab IPV MP 2402/43%  
 Kg L-145/26% G 3/33% %G 0,08 PRO\$  
 CS 2,72 P-5/20% %P 0,00 808  
 CAN-MP déc\*16 41%Fiab CONF 13/99%  
 SM 10 P/M 9 PL 12 Cr 7

02-00 P226 7312 320 4.4 239 3.3  
 PMCR 194 227 196  
 1 LACT: 5686 240 4.2 181 3.2 KG  
 MCR Moy. L194 G227 P196

4e-6e Mère maternelle  
 ROSIERS BERNET PERSISTENT EX4E-CAN 12\*  
 ROSIERS BERNE SENATOR BP-80-3ANS-CAN  
 LEFEBVRE BERTHE CITATION BP-80-3ANS-CAN

Tarie à la vente  
 Due 25 juin x Mr Hotstuffs Hypnotic  
 CCS 32 moyen

**MS ATLEES SHT AFTERSHOCK-ET PB**

HOUSAM65249839 \*CVF\*BYF\*BLF\*DPF ET  
 TB-87-2ANS-USA ST'12  
 CAN-GVÉE déc\*16 99%Fiab GLPI 2316/98%  
 Kg L 319/33% G 1/18% %G-0,10 PRO\$  
 CS 2,89 P-7/8% %P-0,15 612  
 CAN-GVÉE déc\*16 99%Fiab CONF 13/99%  
 SM 11 P/M 8 PL 11 Cr 5  
 Data Progéniture: 4738 Filles: 89.00% BP+  
 119EX 1448TB 2672BP 491B 8P  
 4685 FILLES ÉM moy. 11816 449 3.8 363 3.1  
 ÉM moy. L223 G230 P219

**PICSTON SHOTTELE-ET PB**

HOGBRM598172 \*CVF\*BYF\*BLF\*MPF ET  
 EX-96-7ANS-GBR GM'10 EXTRA'09  
 CAN-GVÉE déc\*16 99%Fiab GLPI 2385/99%  
 Kg L 901 G 33 %G 0,00 P 24 %P-0,04  
 CAN-GVÉE déc\*16 99%Fiab CONF 6

**CAROL PRELUDE MTOTO ET PB**

HOITAMVT1962A \*CVF\*BLF ET  
 EX-91-8ANS-ITA GM'12  
**CONDON AERO SHARON PB**  
 HOCANF5373153 N:20 janv 1991  
 EX-91-6ANS-GBR

**REGANCREST ELTON DURHAM-ET PB**

HOUSAM2250783 \*CVC\*RF\*BLF ET  
 EX-90-7ANS-USA GM

**MD-DELIGHT STRM AMBERLEE-ET PB**

HOUAF128108550 ET N:08 août 1999  
 TB-88-3ANS-USA DOM

**ROSIERS BRABAN TRIUMPHANT PB**

HOCANF101324260 ET N:04 nov 2003  
 EX-93-2E-CAN 7\*(8/29)  
 SM:92 (AV:7 HAA:7 LAA:5) P/M:93 PL:96 Cr:95  
 CAN-VÉE déc\*16 78%Fiab IPV 2449/60%  
 Kg L-303/19% G-4/24% %G 0,08 PRO\$  
 CS 2,70 P-4/22% %P 0,08 908  
 CAN-VÉE déc\*16 66%Fiab CONF 13/99%  
 SM 10 P/M 10 PL 13 Cr 10  
 03-04 305 12787 493 3.9 406 3.2  
 365 14402 556 3.9 464 3.2  
 MCR 273 287 272  
 06-07 305 12392 437 3.5 385 3.1  
 MCR 245 235 241  
 5 LACT: 69381 2678 3.9 2271 3.3 KG  
 MCR Moy. L229(34) G234(36) P229(34)  
 ALL-CANADIAN 2007  
 NOM. ALL-CANADIAN 2006  
 1RE 3 ANS-SR. 2007 ROYAL  
 2E 3 ANS-SR. 2007 QUEBEC SPRING  
 1RE 3 ANS-SR. 2007 VICTORIAVILLE  
 2E 2 ANS-SR. 2006 VICTORIAVILLE  
 Data Progéniture: 3EX 8TB 1BP 0B 0P  
 13 FILLES ÉM moy. 11592 443 3.8 377 3.3  
 ÉM moy. L219 G227 P228

**RENAISSANCE TRIUMPHANT PB**

HOCANM6347844 \*CVF\*BLF  
 BP-81-1ANS-CAN ST'00  
 CAN-GVÉE déc\*16 99%Fiab GLPI 1631/97%  
 Kg L-1447 G-70 %G-0,09 P-41 %P 0,06  
 CAN-GVÉE déc\*16 98%Fiab CONF 4

**ROSIERS BURDY VISION PB**

HOCANF7119454 N:13 févr 1998  
 TB-87-3ANS-CAN 9\*(0/45)  
 02-01 305 7270 346 4.8 251 3.5  
 MCR 187 240 202  
 03-04 305 8289 396 4.8 286 3.5  
 MCR 186 239 197  
 06-07 305 10676 529 5.0 362 3.4  
 365 12119 594 4.9 413 3.4  
 MCR 203 269 218  
 09-01 305 10681 510 4.8 349 3.3  
 MCR 203 266 214  
 6 LACT: 64023 3147 4.9 2198 3.4 KG  
 MCR Moy. L192(-8) G248(42) P204(-4)  
 Data Progéniture: 4EX 6TB 5BP 1B 0P  
 15 FILLES ÉM moy. 10851 445 4.1 351 3.2  
 ÉM moy. L205 G228 P212

**JUNIPER ROTATE JED-ET PB**

HOUSAM2040728 \*BYC\*CVF\*BLF ET  
 EX-96-2E-USA EXTRA'97 GM'94

**GILLETTE BLACKSTAR CHRISTIANE PB**

HOCANF5372606 ET N:01 févr 1991  
 TB-88-4ANS-CAN 17\*(13/73)

**KEMVIEW VANETAS VISION PB**

HOUSAM2188272 \*CVF\*BLF\*DPF  
 TB-87-5ANS-USA ST'00

**ROSIERS BRANDA PRELUDE PB**

HOCANF5973287 ET N:03 juil 1993  
 TB-88-5ANS-CAN 2\*(11/0)  
 10-01 305 10305 460 4.5 335 3.3  
 365 11331 514 4.5 374 3.3  
 MCR 213 258 218  
 8 LACT: 79378 3356 4.2 2618 3.3 KG  
 MCR Moy. L192(-3) G217(19) P199(-4)  
 Data Progéniture: 0EX 2TB 2BP 0B 0P  
 5 FILLES ÉM moy. 10427 402 3.9 323 3.1  
 ÉM moy. L197 G206 P195

**REAL-IT ATWOOD BOOMER PB**

HOCANF109928192 ET N:20 juil 2016  
 CAN-MP déc\*16 42%Fiab IPV MP 2582/38%  
 Kg L 363/55% G 9/41% %G-0,05 PRO\$  
 CS 2,82 P 17/63% %P 0,03 968  
 CAN-MP déc\*16 38%Fiab CONF 14/99%  
 SM 12 P/M 13 PL 11 Cr 4

Superbe génisse 1 an Été pour les 4H  
 Avec 5 mères TB ou EX avec 30\*

4e-7e Mère maternelle  
 ROSIERS BRANDA PRELUDE TB-88-5ANS-CAN 2\*  
 ROSIERS BERNET PERSISTENT EX4E-CAN 12\*  
 ROSIERS BERNE SENATOR BP-80-3ANS-CAN  
 LEFEBVRE BERTHE CITATION BP-80-3ANS-CAN

Mère du lot 7



Comco Damion Boumba EX-91 2E (SM:92)  
 4-03 293 jrs 11 805 kg 3,2% 3,2% (238-206-237)

**MAPLE-DOWNS-I G W ATWOOD PB**

HOCANM8956379 \*ALA2\*CVF\*RF\*BLF\*DPF ET  
 EX-90-4ANS-USA ST'12  
 CAN-GVÉE déc\*16 99%Fiab GLPI 2836/98%  
 Kg L 515/42% G 54/81% %G 0,33 PRO\$  
 CS 2,89 P 24/50% %P 0,06 1131  
 CAN-GVÉE déc\*16 99%Fiab CONF 15/99%  
 SM 15 P/M 15 PL 11 Cr -5  
 Data Progéniture: 4500 Filles: 89.00% BP+  
 173EX 1648TB 2202BP 473B 4P  
 4217 FILLES ÉM moy. 12168 482 4.0 383 3.1  
 ÉM moy. L230 G247 P232

**BRAEDALE GOLDWYN PB**

HOCANM10705608 \*ALA2\*CVF\*BYF\*BLF  
 BP-84-8ANS-CAN GM'12 EXTRA'05  
 CAN-GVÉE déc\*16 99%Fiab GLPI 2560/99%  
 Kg L 40 G 36 %G 0,33 P 18 %P 0,15  
 CAN-GVÉE déc\*16 99%Fiab CONF 9

**MD-DELIGHT DURHAM ATLEE-ET PB**

HOUAF131704103 ET N:11 sept 2001  
 EX-92-4ANS-USA GMD DOM 10\*(0/50)  
 03-11 305 15286 869 5.7 492 3.2  
 365 17368 948 5.5 567 3.3  
 2 LACT: 35265 1746 5.0 1163 3.3 KG

**RENAISSANCE TRIUMPHANT PB**

HOCANM6347844 \*CVF\*BLF  
 BP-81-1ANS-CAN ST'00

**ROSIERS BURDY VISION PB**

HOCANF7119454 N:13 févr 1998  
 TB-87-3ANS-CAN 9\*(0/45)  
 06-07 305 10676 529 5.0 362 3.4  
 365 12119 594 4.9 413 3.4  
 MCR 203 269 218  
 6 LACT: 64023 3147 4.9 2198 3.4 KG  
 MCR Moy. L192(-8) G248(42) P204(-4)  
 Data Progéniture: 4EX 6TB 5BP 1B 0P  
 15 FILLES ÉM moy. 10851 445 4.1 351 3.2  
 ÉM moy. L205 G228 P212

**COMCO DAMION BOUMBA PB**

HOCANF106653695 N:04 juin 2010  
 EX-91-2E-CAN  
 SM:92 (AV:8 HAA:7 LAA:8) P/M:89 PL:92 Cr:90  
 CAN-VÉE déc\*16 67%Fiab IPV 2360/52%  
 Kg L 211/46% G-36/3% %G-0,42 PRO\$  
 CS 2,76 P 9/47% %P 0,01 847  
 CAN-VÉE déc\*16 51%Fiab CONF 13/99%  
 SM 9 P/M 12 PL 12 Cr 13  
 02-01 305 9350 322 3.4 317 3.4  
 MCR 244 225 258  
 03-03 305 12794 391 3.1 402 3.1  
 310 12935 395 3.1 407 3.2  
 MCR 279 227 270  
 04-03 293 11805 382 3.2 377 3.2  
 MCR 238 206 237  
 05-03 305 11792 380 3.2 367 3.1  
 MCR 229 196 224  
 4 LACT: 47915 1548 3.2 1539 3.2 KG  
 MCR Moy. L248(54) G214(10) P247(48)  
 3E 2 ANS-JR. 2012 RICHMOND  
 2E 1 AN À L'ÉTÉ 2011 ABITIBI  
 Data Progéniture: 0EX 1TB 1BP 0B 0P  
 2 FILLES ÉM moy. 12121 459 3.8 377 3.1  
 ÉM moy. L229 G235 P228

**ERBACRES DAMION PB**

HOUSAM130263722 \*A2A2\*CVF\*RF\*BLF\*DPF  
 EX-96-11ANS-USA ST'10  
 CAN-GVÉE déc\*16 99%Fiab GLPI 1930/99%  
 Kg L-618 G-65 %G-0,41 P-3 %P 0,16  
 CAN-GVÉE déc\*16 99%Fiab CONF 11

**ROSIERS BRABAN TRIUMPHANT PB**

HOCANF101324260 ET N:04 nov 2003  
 EX-93-2E-CAN 7\*(8/29)  
 03-04 305 12787 493 3.9 406 3.2  
 365 14402 556 3.9 464 3.2  
 MCR 273 287 272  
 06-07 305 12392 437 3.5 385 3.1  
 MCR 245 235 241  
 5 LACT: 69381 2678 3.9 2271 3.3 KG  
 MCR Moy. L229(34) G234(36) P229(34)  
 ALL-CANADIAN 2007  
 NOM. ALL-CANADIAN 2006  
 1RE 3 ANS-SR. 2007 ROYAL  
 2E 3 ANS-SR. 2007 QUEBEC SPRING  
 1RE 3 ANS-SR. 2007 VICTORIAVILLE  
 2E 2 ANS-SR. 2006 VICTORIAVILLE  
 Data Progéniture: 3EX 8TB 1BP 0B 0P  
 13 FILLES ÉM moy. 11592 443 3.8 377 3.3  
 ÉM moy. L219 G227 P228

**REAL-IT GOLDCHIP BREEZY PB**

HOCANF109928215 ET N:01 nov 2016  
 CAN-MP déc\*16 42%Fiab IPV MP 2494/37%  
 Kg L 241/48% G-12/16% %G-0,20 PRO\$  
 CS 2,68 P-1/27% %P-0,08 991  
 CAN-MP déc\*16 37%Fiab CONF 15/99%  
 SM 12 P/M 13 PL 9 Cr 11

## Génisse Sr

**MR CHASSITY GOLD CHIP-ET PB**

HOUSAM140145553 \*A1A2\*CVF\*RDF\*BYF\*BLF\*DPF  
 EX-94-6ANS-USA ST'14  
 CAN-GVÉE déc\*16 99%Fiab GLPI 2642/96%  
 Kg L 211/30% G 12/29% %G 0,03 PRO\$  
 CS 2,59 P-11/6% %P-0,18 1140  
 CAN-GVÉE déc\*16 98%Fiab CONF 17/99%  
 SM 15 P/M 15 PL 7 Cr 9  
 Data Progéniture: 1847 Filles: 92.00% BP+  
 41EX 747TB 919BP 136B 4P  
 1766 FILLES EM moy. 12132 468 3.9 373 3.1  
 EM moy. L229 G240 P226

**COMCO DAMION BOUMBA PB**

HOCANF106653695 N:04 juin 2010  
 EX-91-2E-CAN  
 SM:92 (AV:8 HAA:7 LAA:8) P/M:89 PL:92 Cr:90  
 CAN-VÉE déc\*16 67%Fiab IPV 2360/52%  
 Kg L 211/46% G-36/3% %G-0,42 PRO\$  
 CS 2,76 P 9/47% %P 0,01 847  
 CAN-VÉE déc\*16 51%Fiab CONF 13/99%  
 SM 9 P/M 12 PL 12 Cr 13  
 02-01 305 9350 322 3.4 317 3.4  
 MCR 244 225 258  
 03-03 305 12794 391 3.1 402 3.1  
 310 12935 395 3.1 407 3.2  
 MCR 279 227 270  
 04-03 293 11805 382 3.2 377 3.2  
 MCR 238 206 237  
 05-03 305 11792 380 3.2 367 3.1  
 MCR 229 196 224  
 4 LACT: 47915 1548 3.2 1539 3.2 KG  
 MCR Moy. L248(54) G214(10) P247(48)  
 3E 2 ANS-JR. 2012 RICHMOND  
 2E 1 AN À L'ÉTÉ 2011 ABITIBI  
 Data Progéniture: 0EX 1TB 1BP 0B 0P  
 2 FILLES EM moy. 12121 459 3.8 377 3.1  
 EM moy. L229 G235 P228

**ERBACRES DAMION PB**

HOCANF101324260 ET N:04 nov 2003

EX-93-2E-CAN 7\*(8/29)

03-04 305 12787 493 3.9 406 3.2

365 14402 556 3.9 464 3.2

MCR 273 287 272

06-07 305 12392 437 3.5 385 3.1

MCR 245 235 241

5 LACT: 69381 2678 3.9 2271 3.3 KG

MCR Moy. L229(34) G234(36) P229(34)

ALL-CANADIAN 2007

NOM. ALL-CANADIAN 2006

1RE 3 ANS-SR. 2007 ROYAL

2E 3 ANS-SR. 2007 QUEBEC SPRING

1RE 3 ANS-SR. 2007 VICTORIAVILLE

2E 2 ANS-SR. 2006 VICTORIAVILLE

Data Progéniture: 3EX 8TB 1BP 0B 0P

13 FILLES EM moy. 11592 443 3.8 377 3.3

EM moy. L219 G227 P228

**REAL-IT GOLDCHIP BROOKLYN PB**

HOCANF109928228 ET N:05 déc 2016  
 CAN-MP déc\*16 42%Fiab IPV MP 2501/37%  
 Kg L 241/48% G-12/16% %G-0,20 PRO\$  
 CS 2,68 P-1/27% %P-0,08 991  
 CAN-MP déc\*16 37%Fiab CONF 15/99%  
 SM 12 P/M 14 PL 10 Cr 11

## Génisse Inter

## 4e-7e Mère maternelle

ROSIERS BRANDA PRELUDE TB-88-5ANS-CAN 2\*  
 ROSIERS BERNET PERSISTENT EX4E-CAN 12\*  
 ROSIERS BERNE SENATOR BP-80-3ANS-CAN  
 LEFEBVRE BERTHE CITATION BP-80-3ANS-CAN

## Avec 5 mères TB ou EX avec 30\*

**REAL-IT GOLDCHIP BLOODY PB**

HOCANF110542449 ET N:01 mars 2017  
 CAN-MP déc\*16 42%Fiab IPV MP 2501/37%  
 Kg L 241/48% G-12/16% %G-0,20 PRO\$  
 CS 2,68 P-1/27% %P-0,08 991  
 CAN-MP déc\*16 37%Fiab CONF 15/99%  
 SM 12 P/M 14 PL 10 Cr 11

## Génisse Jr

## Mère des lots 8, 9, 10, 11 et 12

Comco Damion Boumba EX-91 2E (SM:92)  
2<sup>e</sup> 2 ans Jr Richmond 2012**RENAISSANCE TRIUMPHANT PB**

HOCANM6347844 \*CVF\*BLF  
 BP-81-1ANS-CAN ST'00

**ROSIERS BURDY VISION PB**

HOCANF7119454 N:13 févr 1998

TB-87-3ANS-CAN 9\*(0/45)

06-07 305 10676 529 5.0 362 3.4

365 12119 594 4.9 413 3.4

MCR 203 269 218

6 LACT: 64023 3147 4.9 2198 3.4 KG

MCR Moy. L192(-8) G248(42) P204(-4)

Data Progéniture: 4EX 6TB 5BP 1B 0P

15 FILLES EM moy. 10851 445 4.1 351 3.2

EM moy. L205 G228 P212

**ROSIERS BRABAN TRIUMPHANT PB**

HOCANF101324260 ET N:04 nov 2003

EX-93-2E-CAN 7\*(8/29)

03-04 305 12787 493 3.9 406 3.2

365 14402 556 3.9 464 3.2

MCR 273 287 272

06-07 305 12392 437 3.5 385 3.1

MCR 245 235 241

5 LACT: 69381 2678 3.9 2271 3.3 KG

MCR Moy. L229(34) G234(36) P229(34)

ALL-CANADIAN 2007

NOM. ALL-CANADIAN 2006

1RE 3 ANS-SR. 2007 ROYAL

2E 3 ANS-SR. 2007 QUEBEC SPRING

1RE 3 ANS-SR. 2007 VICTORIAVILLE

2E 2 ANS-SR. 2006 VICTORIAVILLE

Data Progéniture: 3EX 8TB 1BP 0B 0P

13 FILLES EM moy. 11592 443 3.8 377 3.3

EM moy. L219 G227 P228

**RENAISSANCE TRIUMPHANT PB**

HOCANM6347844 \*CVF\*BLF

BP-81-1ANS-CAN ST'00

**ROSIERS BURDY VISION PB**

HOCANF7119454 N:13 févr 1998

TB-87-3ANS-CAN 9\*(0/45)

06-07 305 10676 529 5.0 362 3.4

365 12119 594 4.9 413 3.4

MCR 203 269 218

6 LACT: 64023 3147 4.9 2198 3.4 KG

MCR Moy. L192(-8) G248(42) P204(-4)

Data Progéniture: 4EX 6TB 5BP 1B 0P

15 FILLES EM moy. 10851 445 4.1 351 3.2

EM moy. L205 G228 P212

**REGANCREST ELTON DURHAM-ET PB**

HOCANM2250783 \*CVF\*BLF

BP-81-1ANS-CAN ST'00

**ROSIERS BURDY VISION PB**

HOCANF7119454 N:13 févr 1998

TB-87-3ANS-CAN 9\*(0/45)

06-07 305 10676 529 5.0 362 3.4

365 12119 594 4.9 413 3.4

MCR 203 269 218

6 LACT: 64023 3147 4.9 2198 3.4 KG

MCR Moy. L192(-8) G248(42) P204(-4)

Data Progéniture: 4EX 6TB 5BP 1B 0P

15 FILLES EM moy. 10851 445 4.1 351 3.2

EM moy. L205 G228 P212

**ENSENADA TABOO PLANET-ET PB**

HOCANM60597003 \*A2A2\*CVF\*RDF\*BYF\*BLF\*DPF

EX-90-4ANS-USA EXTRA'12 GM'11

**CLEAR-ECHO 822 RAMO 1199-ET PB**

HOUSAF61765027 \*BLF ET N:17 oct 2004

TB-86-2ANS-USA DOM

**PICSTON SHOTTLE-ET PB**

HOCANM598172 \*CVF\*BYF\*BLF\*MFF ET

EX-96-7ANS-GBR GM'10 EXTRA'09

**VAL-BISSON GOLDWYN MAYA PB**

HOCANF103857739 \*CVF\*BLF ET N:13 févr 2006

TB-88-6ANS-CAN 32\*(5/156)

**REGANCREST ELTON DURHAM-ET PB**

HOCANM2250783 \*CVF\*BLF

BP-81-1ANS-CAN ST'00

**ROSIERS BURDY VISION PB**

HOCANF7119454 N:13 févr 1998

TB-87-3ANS-CAN 9\*(0/45)

06-07 305 10676 529 5.0 362 3.4

365 12119 594 4.9 413 3.4

MCR 203 269 218

6 LACT: 64023 3147 4.9 2198 3.4 KG

MCR Moy. L192(-8) G248(42) P204(-4)

Data Progéniture: 4EX 6TB 5BP 1B 0P

15 FILLES EM moy. 10851 445 4.1 351 3.2

EM moy. L205 G228 P212

**ENSENADA TABOO PLANET-ET PB**

HOCANM60597003 \*A2A2\*CVF\*RDF\*BYF\*BLF\*DPF

EX-90-4ANS-USA EXTRA'12 GM'11

**CLEAR-ECHO 822 RAMO 1199-ET PB**

HOUSAF61765027 \*BLF ET N:17 oct 2004

TB-86-2ANS-USA DOM

**PICSTON SHOTTLE-ET PB**

HOCANM598172 \*CVF\*BYF\*BLF\*MFF ET

EX-96-7ANS-GBR GM'10 EXTRA'09

**VAL-BISSON GOLDWYN MAYA PB**

HOCANF103857739 \*CVF\*BLF ET N:13 févr 2006

TB-88-6ANS-CAN 32\*(5/156)

**REGANCREST ELTON DURHAM-ET PB**

HOCANM2250783 \*CVF\*BLF

BP-81-1ANS-CAN ST'00

**ROSIERS BURDY VISION PB**

HOCANF7119454 N:13 févr 1998

TB-87-3ANS-CAN 9\*(0/45)

06-07 305 10676 529 5.0 362 3.4

365 12119 594 4.9 413 3.4

MCR 203 269 218

6 LACT: 64023 3147 4.9 2198 3.4 KG

MCR Moy. L192(-8) G248(42) P204(-4)

Data Progéniture: 4EX 6TB 5BP 1B 0P

15 FILLES EM moy. 10851 445 4.1 351 3.2

EM moy. L205 G228 P212

**ENSENADA TABOO PLANET-ET PB**

HOCANM60597003 \*A2A2\*CVF\*RDF\*BYF\*BLF\*DPF

EX-90-4ANS-USA EXTRA'12 GM'11

**CLEAR-ECHO 822 RAMO 1199-ET PB**

HOUSAF61765027 \*BLF ET N:17 oct 2004

TB-86-2ANS-USA DOM

**PICSTON SHOTTLE-ET PB**

HOCANM598172 \*CVF\*BYF\*BLF\*MFF ET

EX-96-7ANS-GBR GM'10 EXTRA'09

**VAL-BISSON GOLDWYN MAYA PB**

HOCANF103857739 \*CVF\*BLF ET N:13 févr 2006

TB-88-6ANS-CAN 32\*(5/156)

**REGANCREST ELTON DURHAM-ET PB**

HOCANM2250783 \*CVF\*BLF

BP-81-1ANS-CAN ST'00

**ROSIERS BURDY VISION PB**

HOCANF7119454 N:13 févr 1998

TB-87-3ANS-CAN 9\*(0/45)

06-07 305 10676 529 5.0 362 3.4

365 12119 594 4.9 413 3.4

MCR 203 269 218

6 LACT: 64023 3147 4.9 2198 3.4 KG

MCR Moy. L192(-8) G248(42) P204(-4)

Data Progéniture: 4EX 6TB 5BP 1B 0P

15 FILLES EM moy. 10851 445 4.1 351 3.2

EM moy. L205 G228 P212

**ENSENADA TABOO PLANET-ET PB**

HOCANM60597003 \*A2A2\*CVF\*RDF\*BYF\*BLF\*DPF

EX-90-4ANS-USA EXTRA'12 GM'11

**CLEAR-ECHO 822 RAMO 1199-ET PB**

HOUSAF61765027 \*BLF ET N:17 oct 2004

TB-86-2ANS-USA DOM

**PICSTON SHOTTLE-ET PB**

HOCANM598172 \*CVF\*BYF\*BLF\*MFF ET

EX-96-7ANS-GBR GM'10 EXTRA'09

**VAL-BISSON GOLDWYN MAYA PB**

HOCANF103857739 \*CVF\*BLF ET N:13 févr 2006

TB-88-6ANS-CAN 32\*(5/156)

**REGANCREST ELTON DURHAM-ET PB**

HOCANM2250783 \*CVF\*BLF

BP-81-1ANS-CAN ST'00

**ROSIERS BURDY VISION PB**

HOCANF7119454 N:13 févr 1998

TB-87-3ANS-CAN 9\*(0/45)

06-07 305 10676 529 5.0 362 3.4

365 12119 594 4.9 413 3.4

MCR 203 269 218



**COMCO AFTERSHOCK BAMBIE PB**

HOCANF108346460 ET N:08 juin 2014  
 BP-84-2ANS-CAN  
 SM:83 (AV:6 HAA:7 LAA:6) P/M:84 PL:87 Cr:88  
 CAN-MP déc\*16 44%Fiab IPV MP 2377/40%  
 Kg L 8/34% G-2/27% %G-0,01 PRO\$  
 CS 2,80 P-5/20% %P-0,04 757  
 CAN-MP déc\*16 41%Fiab CONF 13/99%  
 SM 10 P/M 9 PL 12 Cr 7

02-04 P105 10227 402 3.9 347 3.4  
 PMCR 238 251 255  
 1 LACT: 3995 155 3.9 131 3.3 KG  
 MCR Moy. L238 G251 P255

4e-6e Mère maternelle  
 ROSIERS BERNET PERSISTENT EX4E-CAN 12\*  
 ROSIERS BERNE SENATOR BP-80-3ANS-CAN  
 LEFEBVRE BERTHE CITATION BP-80-3ANS-CAN

Vêlée 1<sup>er</sup> novembre 2016  
 Due 15 octobre x Mr Hotstuffs Hypnotic  
 Pesée 37,2 kg 3,7% 3,3%  
 CCS 35,2 moyen

**MS ATLEES SHT AFTERSHOCK-ET PB**

HOUSAM65249839 \*CVF\*BYF\*BLF\*DPF ET  
 TB-87-2ANS-USA ST'12  
 CAN-GVÉE déc\*16 99%Fiab GLPI 2316/98%  
 Kg L 319/33% G 1/18% %G-0,10 PRO\$  
 CS 2,89 P-7/8% %P-0,15 612  
 CAN-GVÉE déc\*16 99%Fiab CONF 13/99%  
 SM 11 P/M 8 PL 11 Cr 5  
 Data Progéniture: 4738 Filles: 89.00% BP+  
 119EX 1448TB 2672BP 491B 8P  
 4685 FILLES EM moy. 11816 449 3.8 363 3.1  
 EM moy. L223 G230 P219

**PICSTON SHOTTELE-ET PB**

HOGBRM598172 \*CVF\*BYF\*BLF\*MPF ET  
 EX-96-7ANS-GBR GM'10 EXTRA'09  
 CAN-GVÉE déc\*16 99%Fiab GLPI 2385/99%  
 Kg L 901 G 33 %G 0,00 P 24 %P-0,04  
 CAN-GVÉE déc\*16 99%Fiab CONF 6

**MD-DELIGHT DURHAM ATLEE-ET PB**

HOUSAF131704103 ET N:11 sept 2001  
 EX-92-4ANS-USA GMD DOM 10\*(0/50)  
 03-11 305 15286 869 5.7 492 3.2  
 365 17368 948 5.5 567 3.3  
 2 LACT: 35265 1746 5.0 1163 3.3 KG

**CAROL PRELUDE MTOTO ET PB**

HOITAMV11962A \*CVF\*BLF ET  
 EX-91-8ANS-ITA GM'12

**CONDON AERO SHARON PB**

HOCANF5373153 N:20 juin 1991  
 EX-91-6ANS-GBR

**REGANCREST ELTON DURHAM-ET PB**

HOUSAM2250783 \*CVC\*RDF\*BLF ET  
 EX-90-7ANS-USA GM

**MD-DELIGHT STRM AMBERLEE-ET PB**

HOUSAF128108550 ET N:08 août 1999  
 TB-88-3ANS-USA DOM

**JUNIPER ROTATE JED-ET PB**

HOUSAM2040728 \*BYC\*CVF\*BLF ET  
 EX-96-2E-USA EXTRA'97 GM'94

**GILLETTE BLACKSTAR CHRISTIANE PB**

HOCANF5372606 ET N:01 févr 1991  
 TB-88-4ANS-CAN 17\*(13/73)

**KEMVIEW VANETAS VISION PB**

HOCANM2188272 \*CVF\*BLF\*DPF  
 TB-87-5ANS-USA ST'00

**ROSIERS BRANDA PRELUDE PB**

HOCANF5973287 ET N:03 juil 1993  
 TB-88-5ANS-CAN 2\*(11/0)

10-01 305 10305 460 4.5 335 3.3

365 11331 514 4.5 374 3.3

MCR 213 258 218

8 LACT: 79378 3356 4.2 2618 3.3 KG

MCR Moy. L192(-3) G217(19) P199(-4)

Data Progéniture: 0EX 2TB 2BP 0B 1P

5 FILLES EM moy. 10427 402 3.9 323 3.1

EM moy. L197 G206 P195

**ROSIERS BRABAN TRIUMPHANT PB**

HOCANF101324260 ET N:04 nov 2003  
 EX-93-2E-CAN 7\*(8/29)  
 SM:92 (AV:7 HAA:7 LAA:5) P/M:93 PL:96 Cr:95  
 CAN-VÉE déc\*16 78%Fiab IPV 2449/60%  
 Kg L-303/19% G-4/24% %G 0,08 PRO\$  
 CS 2,70 P-4/22% %P 0,08 908  
 CAN-VÉE déc\*16 66%Fiab CONF 13/99%  
 SM 10 P/M 10 PL 13 Cr 10  
 03-04 305 12787 493 3.9 406 3.2  
 365 14402 556 3.9 464 3.2  
 MCR 273 287 272  
 06-07 305 12392 437 3.5 385 3.1  
 MCR 245 235 241  
 5 LACT: 69381 2678 3.9 2271 3.3 KG  
 MCR Moy. L229(34) G234(36) P229(34)  
 ALL-CANADIAN 2007  
 NOM. ALL-CANADIAN 2006  
 1RE 3 ANS-SR. 2007 ROYAL  
 2E 3 ANS-SR. 2007 QUEBEC SPRING  
 1RE 3 ANS-SR. 2007 VICTORIAVILLE  
 2E 2 ANS-SR. 2006 VICTORIAVILLE  
 Data Progéniture: 3EX 8TB 1BP 0B 0P  
 13 FILLES EM moy. 11592 443 3.8 377 3.3  
 EM moy. L219 G227 P228

**RENAISSANCE TRIUMPHANT PB**

HOCANM6347844 \*CVF\*BLF  
 BP-81-1ANS-CAN ST'00  
 CAN-GVÉE déc\*16 99%Fiab GLPI 1631/97%  
 Kg L-1447 G-70 %G-0,09 P-41 %P 0,06  
 CAN-GVÉE déc\*16 98%Fiab CONF 4

**ROSIERS BURDY VISION PB**

HOCANF7119454 N:13 févr 1998  
 TB-87-3ANS-CAN 9\*(0/45)  
 02-01 305 7270 346 4.8 251 3.5  
 MCR 187 240 202  
 03-04 305 8289 396 4.8 286 3.5  
 MCR 186 239 197  
 06-07 305 10676 529 5.0 362 3.4  
 365 12119 594 4.9 413 3.4  
 MCR 203 269 218  
 09-01 305 10681 510 4.8 349 3.3  
 MCR 203 266 214  
 6 LACT: 64023 3147 4.9 2198 3.4 KG  
 MCR Moy. L192(-8) G248(42) P204(-4)  
 Data Progéniture: 4EX 6TB 5BP 1B 0P  
 15 FILLES EM moy. 10851 445 4.1 351 3.2  
 EM moy. L205 G228 P212

**ROSIERS BRANDA PRELUDE PB**

HOCANF5973287 ET N:03 juil 1993  
 TB-88-5ANS-CAN 2\*(11/0)

10-01 305 10305 460 4.5 335 3.3

365 11331 514 4.5 374 3.3

MCR 213 258 218

8 LACT: 79378 3356 4.2 2618 3.3 KG

MCR Moy. L192(-3) G217(19) P199(-4)

Data Progéniture: 0EX 2TB 2BP 0B 1P

5 FILLES EM moy. 10427 402 3.9 323 3.1

EM moy. L197 G206 P195

**SILKY GOLDIE BABE PB**

HOCANF102017407 ET N:02 juin 2009  
 TB-88-5ANS-CAN  
 SM:88 (AV:8 HAA:7 LAA:6) P/M:89 PL:90 Cr:90  
 CAN-VÉE déc\*16 68%Fiab IPV 2592/53%  
 Kg L-274/20% G 13/47% %G 0,23 PRO\$  
 CS 2,60 P 13/55% %P 0,21 1108  
 CAN-VÉE déc\*16 51%Fiab CONF 11/97%  
 SM 10 P/M 10 PL 11 Cr 6  
 Data Progéniture: 0EX 2TB 0BP 0B 0P  
 2 FILLES EM moy. 10586 437 4.1 342 3.2  
 EM moy. L200 G224 P207

02-09 270 7100 313 4.4 251 3.5

MCR 163 194 182

04-10 305 11529 410 3.6 392 3.4

MCR 228 220 248

05-11 305 12104 514 4.3 395 3.3

365 13903 603 4.3 465 3.3

MCR 240 276 248

07-06 P63 10949 439 4.0 362 3.3

PMCR 197 216 210

5 LACT: 46172 1907 4.1 1605 3.5 KG

MCR Moy. L193 G212 P208

4e-6e Mère maternelle  
 ROSIERS BERNET PERSISTENT EX4E-CAN 12\*  
 ROSIERS BERNE SENATOR BP-80-3ANS-CAN  
 LEFEBVRE BERTHE CITATION BP-80-3ANS-CAN

Vêlée 13 décembre 2016  
 Saillie 3 mars x Impression  
 Pesée off. a 45 kg 4,1% 3,2%  
 CCS 1023 moy. courant & 132 moy. 3<sup>e</sup> lact.

**BRAEDALE GOLDWYN PB**

HOCANM10705608 \*A1A2\*CVF\*BYF\*BLF  
 BP-84-8ANS-CAN GM'12 EXTRA'05  
 P/M:83 PL:84 Cr:87  
 CAN-GVÉE déc\*16 99%Fiab GLPI 2560/99%  
 Kg L 40/20% G 36/60% %G 0,33 PRO\$  
 CS 2,61 P 18/39% %P 0,15 1109  
 CAN-GVÉE déc\*16 99%Fiab CONF 9/94%  
 SM 8 P/M 9 PL 4 Cr 1  
 Data Progéniture: 36049 Filles: 86.00% BP+  
 3096EX 13752TB 14390BP 4533B 278P  
 37546 FILLES EM moy. 11483 456 4.0 369 3.2  
 EM moy. L217 G234 P223

**SHOREMAR JAMES PB**

HOCANM5902195 \*A1A1\*CVF\*BLF  
 BP-81-2ANS-CAN EXTRA'98  
 CAN-GVÉE déc\*16 99%Fiab GLPI 1460/99%  
 Kg L-869 G-6 %G 0,26 P-3 %P 0,23  
 CAN-GVÉE déc\*16 99%Fiab CONF -2

**BRAEDALE BALER TWINE PB**

HOCANF6860888 \*BLF ETM N:08 nov 1997  
 TB-86-2ANS-CAN 33\*(27/138)  
 02-01 305 12096 591 4.9 402 3.3  
 365 14019 690 4.9 477 3.4  
 MCR 299 397 314  
 1 LACT: 27051 1359 5.0 1005 3.7 KG

**MARK CJ GILBROOK GRAND ET PB**

HOCANM393207 \*BLF\*MPF ET  
 TB-86-5ANS-CAN EXTRA'93

**STELBRO JENINE AEROSTAR PB**

HOCANF5337384 \*BLF N:23 févr 1991  
 TB-85-4ANS-CAN

**MAUGHLIN STORM PB**

HOCANM5457798 \*A2A2\*CVF\*BRC\*BLF ET  
 EX-CAN EXTRA'96

**BRAEDALE GYPSY GRAND PB**

HOCANF5912235 N:20 sept 1993  
 TB-88-5ANS-CAN 37\*(0/185)

**ROSIERS BRABAN TRIUMPHANT PB**

HOCANF101324260 ET N:04 nov 2003  
 EX-93-2E-CAN 7\*(8/29)  
 SM:92 (AV:7 HAA:7 LAA:5) P/M:93 PL:96 Cr:95  
 CAN-VÉE déc\*16 78%Fiab IPV 2449/60%  
 Kg L-303/19% G-4/24% %G 0,08 PRO\$  
 CS 2,70 P-4/22% %P 0,08 908  
 CAN-VÉE déc\*16 66%Fiab CONF 13/99%  
 SM 10 P/M 10 PL 13 Cr 10  
 03-04 305 12787 493 3.9 406 3.2  
 365 14402 556 3.9 464 3.2  
 MCR 273 287 272  
 06-07 305 12392 437 3.5 385 3.1  
 MCR 245 235 241  
 5 LACT: 69381 2678 3.9 2271 3.3 KG  
 MCR Moy. L229(34) G234(36) P229(34)  
 ALL-CANADIAN 2007  
 NOM. ALL-CANADIAN 2006  
 1RE 3 ANS-SR. 2007 ROYAL  
 2E 3 ANS-SR. 2007 QUEBEC SPRING  
 1RE 3 ANS-SR. 2007 VICTORIAVILLE  
 2E 2 ANS-SR. 2006 VICTORIAVILLE  
 Data Progéniture: 3EX 8TB 1BP 0B 0P  
 13 FILLES EM moy. 11592 443 3.8 377 3.3  
 EM moy. L219 G227 P228

**RENAISSANCE TRIUMPHANT PB**

HOCANM6347844 \*CVF\*BLF  
 BP-81-1ANS-CAN ST'00  
 CAN-GVÉE déc\*16 99%Fiab GLPI 1631/97%  
 Kg L-1447 G-70 %G-0,09 P-41 %P 0,06  
 CAN-GVÉE déc\*16 98%Fiab CONF 4

**ROSIERS BURDY VISION PB**

HOCANF7119454 N:13 févr 1998  
 TB-87-3ANS-CAN 9\*(0/45)  
 02-01 305 7270 346 4.8 251 3.5  
 MCR 187 240 202  
 03-04 305 8289 396 4.8 286 3.5  
 MCR 186 239 197  
 06-07 305 10676 529 5.0 362 3.4  
 365 12119 594 4.9 413 3.4  
 MCR 203 269 218  
 09-01 305 10681 510 4.8 349 3.3  
 MCR 203 266 214  
 6 LACT: 64023 3147 4.9 2198 3.4 KG  
 MCR Moy. L192(-8) G248(42) P204(-4)  
 Data Progéniture: 4EX 6TB 5BP 1B 0P  
 15 FILLES EM moy. 10851 445 4.1 351 3.2  
 EM moy. L205 G228 P212

**JUNIPER ROTATE JED-ET PB**

HOUSAM2040728 \*BYC\*CVF\*BLF ET  
 EX-96-2E-USA EXTRA'97 GM'94

**GILLETTE BLACKSTAR CHRISTIANE PB**

HOCANF5372606 ET N:01 févr 1991  
 TB-88-4ANS-CAN 17\*(13/73)

**KEMVIEW VANETAS VISION PB**

HOCANM2188272 \*CVF\*BLF\*DPF  
 TB-87-5ANS-USA ST'00

**ROSIERS BRANDA PRELUDE PB**

HOCANF5973287 ET N:03 juil 1993  
 TB-88-5ANS-CAN 2\*(11/0)

10-01 305 10305 460 4.5 335 3.3

365 11331 514 4.5 374 3.3

MCR 213 258 218

8 LACT: 79378 3356 4.2 2618 3.3 KG

MCR Moy. L192(-3) G217(19) P199(-4)

Data Progéniture: 0EX 2TB 2BP 0B 1P

5 FILLES EM moy. 10427 402 3.9 323 3.1

EM moy. L197 G206 P195

**COMCO BRAXTON BABE PB**

HOCANF106983732 ET N:01 mars 2011  
 TB-85-4ANS-CAN  
 SM:85 (AV:4 HAA:6 LAA:8) P/M:84 PL:90 Cr:86  
 CAN-VÉE déc\*16 62%Fiab IPV 2319/49%  
 Kg L 356/55% G 29/70% %G 0,14 PRO\$  
 CS 2,76 P 23/74% %P 0,09 778  
 CAN-VÉE déc\*16 46%Fiab CONF 11/97%  
 SM 6 P/M 9 PL 16 Cr 9  
 Data Progéniture: OEX 1TB 0BP 0B 0P  
 1 FILLES ÉM moy. 17149 630 3.7 531 3.1  
 ÉM moy. L324 G323 P321

**REGANCREST S BRAXTON-ET PB**

HOUSAM61898423 \*A1A1\*CVF\*RDF\*BYF\*BLF\*DPF  
 EX-95-5ANS-USA ST'13  
 CAN-GVÉE déc\*16 99%Fiab GLPI 1743/98%  
 Kg L 1426/85% G-8/11% %G-0,53 PRO\$  
 CS 3,07 P 13/30% %P-0,29 -75  
 CAN-GVÉE déc\*16 99%Fiab CONF 9/94%  
 SM 4 P/M 7 PL 16 Cr 7  
 Data Progéniture: 4948 Filles: 81.00% BP+  
 160EX 1480TB 2374BP 901B 33P  
 5386 FILLES ÉM moy. 12561 451 3.6 376 3.0  
 ÉM moy. L237 G231 P227

**SILKY GOLDIE BABE PB**

HOCANF102017407 ET N:02 juin 2009  
 TB-88-5ANS-CAN  
 SM:88 (AV:8 HAA:7 LAA:6) P/M:89 PL:90 Cr:90  
 CAN-VÉE déc\*16 68%Fiab IPV 2592/53%  
 Kg L-274/20% G 13/47% %G 0,23 PRO\$  
 CS 2,60 P 13/55% %P 0,21 1108  
 CAN-VÉE déc\*16 51%Fiab CONF 11/97%  
 SM 10 P/M 10 PL 11 Cr 6  
 02-09 270 7100 313 4.4 251 3.5  
 MCR 163 194 182  
 04-10 305 11529 410 3.6 392 3.4  
 MCR 228 220 248  
 05-11 305 12104 514 4.3 395 3.3  
 365 13903 603 4.3 465 3.3  
 MCR 240 276 248  
 07-06 P63 10949 439 4.0 362 3.3  
 PMCR 197 216 210  
 5 LACT: 46172 1907 4.1 1605 3.5 KG  
 MCR Moy. L193 G212 P208  
 Data Progéniture: OEX 2TB 0BP 0B 0P  
 2 FILLES ÉM moy. 10586 437 4.1 342 3.2  
 ÉM moy. L200 G224 P207

03-03 270 8441 360 4.3 293 3.5  
 MCR 189 217 204  
 04-02 305 9198 371 4.0 313 3.4  
 MCR 190 208 205  
 05-06 P157 10429 431 4.1 364 3.5  
 PMCR 201 221 221  
 3 LACT: 24893 1022 4.1 859 3.5 KG  
 MCR Moy. L193 G215 P210

**6<sup>e</sup> génération TB ou EX avec 30\*****PICSTON SHOTTLE-ET PB**

HOGBRM598172 \*CVF\*BYF\*BLF\*MFF ET  
 EX-96-7ANS-GBR GM'10 EXTRA'09  
 CAN-GVÉE déc\*16 99%Fiab GLPI 2385/99%  
 Kg L 901 G 33 %G 0,00 P 24 %P-0,04  
 CAN-GVÉE déc\*16 99%Fiab CONF 6

**REGANCREST-PR BARBIE-ET PB**

HOUSAF60602011 \*CVF ET N:24 juil 2001  
 EX-92-7ANS-USA GMD DOM 6\*(0/33)  
 02-06 305 12120 478 3.9 401 3.3  
 365 14374 561 3.9 476 3.3  
 2 LACT: 32282 1221 3.8 1049 3.2 KG

**BRAEDALE GOLDWYN PB**

HOCANM10705608 \*A1A2\*CVF\*BYF\*BLF  
 BP-84-8ANS-CAN GM'12 EXTRA'05  
 CAN-GVÉE déc\*16 99%Fiab GLPI 2560/99%  
 Kg L 40 G 36 %G 0,33 P 18 %P 0,15  
 CAN-GVÉE déc\*16 99%Fiab CONF 9

**ROSIIERS BRABAN TRIUMPHANT PB**

HOCANF10324260 ET N:04 nov 2003  
 EX-93-2E-CAN 7\*(8/29)  
 03-04 305 12787 493 3.9 406 3.2  
 365 14402 556 3.9 464 3.2  
 MCR 273 287 272  
 06-07 305 12392 437 3.5 385 3.1  
 MCR 245 235 241  
 5 LACT: 69381 2678 3.9 2271 3.3 KG  
 MCR Moy. L229(34) G234(36) P229(34)  
 ALL-CANADIAN 2007  
 NOM. ALL-CANADIAN 2006  
 1RE 3 ANS-SR. 2007 ROYAL  
 2E 3 ANS-SR. 2007 QUEBEC SPRING  
 1RE 3 ANS-SR. 2007 VICTORIAVILLE  
 2E 2 ANS-SR. 2006 VICTORIAVILLE  
 Data Progéniture: 3EX 8TB 1BP 0B 0P  
 13 FILLES ÉM moy. 11592 443 3.8 377 3.3  
 ÉM moy. L219 G227 P228

4e-7e Mère maternelle  
 ROSIERS BRANDA PRELUDE TB-88-5ANS-CAN 2\*  
 ROSIERS BERNET PERSISTENT EX4E-CAN 12\*  
 ROSIERS BERNE SENATOR BP-80-3ANS-CAN  
 LEFEBVRE BERTHE CITATION BP-80-3ANS-CAN

Vêlée 10 septembre 2016  
 Due 24 novembre x Control  
 Pesée off. à 38,8 kg 4,7% 3,5%  
 CCS 37 moyen

**CAROL PRELUDE MTOTO ET PB**

HOITAMVT1962A \*CVF\*BLF ET  
 EX-91-8ANS-ITA GM'12  
**CONDON AERO SHARON PB**  
 HOCANF5373153 N:20 janv 1991  
 EX-91-6ANS-GBR  
**REGANCREST ELTON DURHAM-ET PB**  
 HOUSAM2250783 \*CVF\*RDF\*BLF ET  
 EX-90-7ANS-USA GM  
**REGANCREST JUROR BRINA-ET PB**  
 HOUSAF17014963 ET N:17 janv 1996  
 EX-92-4ANS-USA GMD

**SHOREMAR JAMES PB**

HOCANM5902195 \*A1A1\*CVF\*BLF  
 BP-81-2ANS-CAN EXTRA'98  
**BRAEDALE BALER TWINE PB**  
 HOCANF6860888 \*BLF ETM N:08 nov 1997  
 TB-86-2ANS-CAN 33\*(27/138)

**RENAISSANCE TRIUMPHANT PB**

HOCANM6347844 \*CVF\*BLF  
 BP-81-1ANS-CAN ST'00  
**ROSIIERS BURDY VISION PB**  
 HOCANF7119454 N:13 févr 1998  
 TB-87-3ANS-CAN 9\*(0/45)  
 06-07 305 10676 529 5.0 362 3.4  
 365 12119 594 4.9 413 3.4  
 MCR 203 269 218  
 6 LACT: 64023 3147 4.9 2198 3.4 KG  
 MCR Moy. L192(-8) G248(42) P204(-4)  
 Data Progéniture: 4EX 6TB 5BP 1B 0P  
 15 FILLES ÉM moy. 10851 445 4.1 351 3.2  
 ÉM moy. L205 G228 P212

**COMCO DEMPSEY BABYBELL PB**

HOCANF108760433 N:02 juin 2015  
 CAN-MP déc\*16 42%Fiab IPV 2731/38%  
 Kg L-128/27% G 23/62% %G 0,29 PRO\$  
 CS 2,58 P 21/70% %P 0,23 1281  
 CAN-MP déc\*16 38%Fiab CONF 14/99%  
 SM 11 P/M 13 PL 11 Cr 7

**LIRR DREW DEMPSEY PB**

HOUSAM61083609 \*A1A1\*CVF\*RDF\*BYF\*BLF\*DPF  
 TB-86-4ANS-USA EXTRA'11  
 CAN-GVÉE déc\*16 99%Fiab GLPI 2891/99%  
 Kg L 18/19% G 32/55% %G 0,29 PRO\$  
 CS 2,55 P 29/58% %P 0,24 1503  
 CAN-GVÉE déc\*16 99%Fiab CONF 17/99%  
 SM 13 P/M 15 PL 12 Cr 8  
 Data Progéniture: 8578 Filles: 86.00% BP+  
 241EX 2943TB 4278BP 1092B 24P  
 8709 FILLES ÉM moy. 11927 470 3.9 385 3.2  
 ÉM moy. L225 G241 P233

**SILKY GOLDIE BABE PB**

HOCANF102017407 ET N:02 juin 2009  
 TB-88-5ANS-CAN  
 SM:88 (AV:8 HAA:7 LAA:6) P/M:89 PL:90 Cr:90  
 CAN-VÉE déc\*16 68%Fiab IPV 2592/53%  
 Kg L-274/20% G 13/47% %G 0,23 PRO\$  
 CS 2,60 P 13/55% %P 0,21 1108  
 CAN-VÉE déc\*16 51%Fiab CONF 11/97%  
 SM 10 P/M 10 PL 11 Cr 6  
 02-09 270 7100 313 4.4 251 3.5  
 MCR 163 194 182  
 04-10 305 11529 410 3.6 392 3.4  
 MCR 228 220 248  
 05-11 305 12104 514 4.3 395 3.3  
 365 13903 603 4.3 465 3.3  
 MCR 240 276 248  
 07-06 P63 10949 439 4.0 362 3.3  
 PMCR 197 216 210  
 5 LACT: 46172 1907 4.1 1605 3.5 KG  
 MCR Moy. L193 G212 P208  
 Data Progéniture: OEX 2TB 0BP 0B 0P  
 2 FILLES ÉM moy. 10586 437 4.1 342 3.2  
 ÉM moy. L200 G224 P207

**2 ans Jr pour l'été !**

Avec 5 mères TB ou EX avec 30\*  
 Due 27 juin x  
 Embryon semence sexée  
 Goldchip x Comco Damion Boumba EX-91 2E (SM:92)

**BRAEDALE GOLDWYN PB**

HOCANM10705608 \*A1A2\*CVF\*BYF\*BLF  
 BP-84-8ANS-CAN GM'12 EXTRA'05  
 CAN-GVÉE déc\*16 99%Fiab GLPI 2560/99%  
 Kg L 40 G 36 %G 0,33 P 18 %P 0,15  
 CAN-GVÉE déc\*16 99%Fiab CONF 9  
**KERNDT SNEEZY DERRY DREW PB**  
 HOUSAF207658039 N:07 mars 2002  
 TB-88-5ANS-USA  
 03-08 305 12415 464 3.7 395 3.2  
 365 14130 540 3.8 460 3.3  
 3 LACT: 51044 2008 3.9 1650 3.2 KG

**BRAEDALE GOLDWYN PB**

HOCANM10705608 \*A1A2\*CVF\*BYF\*BLF  
 BP-84-8ANS-CAN GM'12 EXTRA'05  
 CAN-GVÉE déc\*16 99%Fiab GLPI 2560/99%  
 Kg L 40 G 36 %G 0,33 P 18 %P 0,15  
 CAN-GVÉE déc\*16 99%Fiab CONF 9

**ROSIIERS BRABAN TRIUMPHANT PB**

HOCANF10324260 ET N:04 nov 2003  
 EX-93-2E-CAN 7\*(8/29)  
 03-04 305 12787 493 3.9 406 3.2  
 365 14402 556 3.9 464 3.2  
 MCR 273 287 272  
 06-07 305 12392 437 3.5 385 3.1  
 MCR 245 235 241  
 5 LACT: 69381 2678 3.9 2271 3.3 KG  
 MCR Moy. L229(34) G234(36) P229(34)  
 ALL-CANADIAN 2007  
 NOM. ALL-CANADIAN 2006  
 1RE 3 ANS-SR. 2007 ROYAL  
 2E 3 ANS-SR. 2007 QUEBEC SPRING  
 1RE 3 ANS-SR. 2007 VICTORIAVILLE  
 2E 2 ANS-SR. 2006 VICTORIAVILLE  
 Data Progéniture: 3EX 8TB 1BP 0B 0P  
 13 FILLES ÉM moy. 11592 443 3.8 377 3.3  
 ÉM moy. L219 G227 P228

4e-7e Mère maternelle  
 ROSIERS BRANDA PRELUDE TB-88-5ANS-CAN 2\*  
 ROSIERS BERNET PERSISTENT EX4E-CAN 12\*  
 ROSIERS BERNE SENATOR BP-80-3ANS-CAN  
 LEFEBVRE BERTHE CITATION BP-80-3ANS-CAN

**SHOREMAR JAMES PB**

HOCANM5902195 \*A1A1\*CVF\*BLF  
 BP-81-2ANS-CAN EXTRA'98  
**BRAEDALE BALER TWINE PB**  
 HOCANF6860888 \*BLF ETM N:08 nov 1997  
 TB-86-2ANS-CAN 33\*(27/138)

**REGANCREST EMORY DERRY-ET PB**

HOUSAM2300873 \*CVF\*BLF ET  
 EX-94-4ANS-USA ST'05 GM  
**KERNDT MATTIE SNEEZY-ET PB**  
 HOUSAF207128837 ET N:10 fevr 2000  
 EX-90-5ANS-USA

**SHOREMAR JAMES PB**

HOCANM5902195 \*A1A1\*CVF\*BLF  
 BP-81-2ANS-CAN EXTRA'98

**BRAEDALE BALER TWINE PB**

HOCANF6860888 \*BLF ETM N:08 nov 1997  
 TB-86-2ANS-CAN 33\*(27/138)

**RENAISSANCE TRIUMPHANT PB**

HOCANM6347844 \*CVF\*BLF  
 BP-81-1ANS-CAN ST'00  
**ROSIIERS BURDY VISION PB**  
 HOCANF7119454 N:13 févr 1998  
 TB-87-3ANS-CAN 9\*(0/45)  
 06-07 305 10676 529 5.0 362 3.4  
 365 12119 594 4.9 413 3.4  
 MCR 203 269 218  
 6 LACT: 64023 3147 4.9 2198 3.4 KG  
 MCR Moy. L192(-8) G248(42) P204(-4)  
 Data Progéniture: 4EX 6TB 5BP 1B 0P  
 15 FILLES ÉM moy. 10851 445 4.1 351 3.2  
 ÉM moy. L205 G228 P212

**COMCO SID BEAUTIFUL PB**

HOCANF108760439 ET N:25 juin 2015  
 CAN-MP déc\*16 42%Fiab IPV MP 2317/38%  
 Kg L-222/22% G 12/46% %G 0,20 PRO\$  
 CS 2,76 P 6/41% %P 0,13 667  
 CAN-MP déc\*16 38%Fiab CONF 11/97%  
 SM 11 P/M 5 PL 10 Cr 6

**COMCO SID BELITA PB**

HOCANF109737110 ET N:2 octobre 2015  
 CAN-MP déc\*16 42%Fiab IPV MP 2317/38%  
 Kg L-222/22% G 12/46% %G 0,20 PRO\$  
 CS 2,76 P 6/41% %P 0,13 667  
 CAN-MP déc\*16 38%Fiab CONF 11/97%  
 SM 11 P/M 5 PL 10 Cr 6

**COMCO SID BETTY**

HOCANF109737128ET N:01 DEC 2015  
 CAN-MP déc\*16 42%Fiab IPV MP 2317/38%  
 Kg L-222/22% G 12/46% %G 0,20 PRO\$  
 CS 2,76 P 6/41% %P 0,13 667  
 CAN-MP déc\*16 38%Fiab CONF 11/97%  
 SM 11 P/M 5 PL 10 Cr 6

## Saillie 11 mars x Monument Impression

**PINE-TREE SID-ET PB**

HOUSAM62175895 \*A1A2\*CVF\*BYF\*BLF\*DPF ET  
 TB-86-2ANS-CAN ST'10  
 P/M:84 PL:87 Cr:92  
 CAN-GVÉE déc\*16 99%Fiab GLPI 2062/99%  
 Kg L-171/13% G 11/28% %G 0,16 PRO\$  
 CS 2,93 P 0/13% %P 0,05 243  
 CAN-GVÉE déc\*16 99%Fiab CONF 11/97%  
 SM 13 P/M 0 PL 9 Cr 6  
 Data Progéniture: 7750 Filles: 87.00% BP+  
 204EX 2810TB 3737BP 975B 24P  
 8192 FILLES ÉM moy. 11749 460 3.9 372 3.2  
 ÉM moy. L222 G236 P225

**SILKY GOLDIE BABE PB**

HOCANF102017407 ET N:02 juin 2009  
 TB-88-5ANS-CAN  
 SM:88 (AV:8 HAA:7 LAA:6) P/M:89 PL:90 Cr:90  
 CAN-VÉE déc\*16 68%Fiab IPV 2592/53%  
 Kg L-274/20% G 13/47% %G 0,23 PRO\$  
 CS 2,60 P 13/55% %P 0,21 1108  
 CAN-VÉE déc\*16 51%Fiab CONF 11/97%  
 SM 10 P/M 10 PL 11 Cr 6  
 02-09 270 7100 313 4.4 251 3.5  
 MCR 163 194 182  
 04-10 305 11529 410 3.6 392 3.4  
 MCR 228 220 248  
 05-11 305 12104 514 4.3 395 3.3  
 365 13903 603 4.3 465 3.3  
 MCR 240 276 248  
 07-06 P63 10949 439 4.0 362 3.3  
 PMCR 197 216 210  
 5 LACT: 46172 1907 4.1 1605 3.5 KG  
 MCR Moy. L193 G212 P208  
 Data Progéniture: 0EX 2TB 0BP 0B 0P  
 2 FILLES ÉM moy. 10586 437 4.1 342 3.2  
 ÉM moy. L200 G224 P207

## Saillie 11 mars x JK Eder-I Controle

4e-7e Mère maternelle  
 ROSIERS BRANDA PRELUDE TB-88-5ANS-CAN 2\*  
 ROSIERS BERNET PERSISTENT EX4E-CAN 12\*  
 ROSIERS BERNE SENATOR BP-80-3ANS-CAN  
 LEFEBVRE BERTHE CITATION BP-80-3ANS-CAN

## Avec 5 mères TB ou EX avec 30\*

**BRAEDALE GOLDWYN PB**

HOCANM10705608 \*A1A2\*CVF\*BYF\*BLF  
 BP-84-8ANS-CAN GM'12 EXTRA'05  
 CAN-GVÉE déc\*16 99%Fiab GLPI 2560/99%  
 Kg L 40 G 36 %G 0,33 P 18 %P 0,15  
 CAN-GVÉE déc\*16 99%Fiab CONF 9

**ROSIERS BRABAN TRIUMPHANT PB**

HOCANF101324260 ET N:04 nov 2003  
 EX-93-2E-CAN 7\*(8/29)  
 03-04 305 12787 493 3.9 406 3.2  
 365 14402 556 3.9 464 3.2  
 MCR 273 287 272  
 06-07 305 12392 437 3.5 385 3.1  
 MCR 245 235 241  
 5 LACT: 69381 2678 3.9 2271 3.3 KG  
 MCR Moy. L229(34) G234(36) P229(34)  
 ALL-CANADIAN 2007  
 NOM. ALL-CANADIAN 2006  
 1RE 3 ANS-SR. 2007 ROYAL  
 2E 3 ANS-SR. 2007 QUEBEC SPRING  
 1RE 3 ANS-SR. 2007 VICTORIAVILLE  
 2E 2 ANS-SR. 2006 VICTORIAVILLE  
 Data Progéniture: 3EX 8TB 1BP 0B 0P  
 13 FILLES ÉM moy. 11592 443 3.8 377 3.3  
 ÉM moy. L219 G227 P228

## Saillie 6 mars x Doorman

**REGANCREST ELTON DURHAM-ET PB**

HOUSAM2250783 \*CVC\*RDF\*BLF ET  
 EX-90-7ANS-USA GM  
**SHER-EST EMORY SWANNY PB**  
 HOUSAF17037800 \*CVF N:12 mai 1996  
 EX-90-2E-USA DOM 2\*(0/10)  
**OPSAI FINLEY-ET PB**  
 HOUSAM120780521 \*CVF\*BYF\*BLF ET  
**WESSWOOD-HC RUDY MISSY-ET PB**  
 HOUSAF122797679 \*CVF ET N:08 août 1997  
 EX-92-3E-USA GMD DOM

**SHOREMAR JAMES PB**

HOCANM5902195 \*A1A1\*CVF\*BLF  
 BP-81-2ANS-CAN EXTRA'98

**BRAEDALE BALER TWINE PB**

HOCANF6860888 \*BLF ETM N:08 nov 1997  
 TB-86-2ANS-CAN 33\*(27/138)

**RENAISSANCE TRIUMPHANT PB**

HOCANM6347844 \*CVF\*BLF  
 BP-81-1ANS-CAN ST'00  
**ROSIERS BURDY VISION PB**  
 HOCANF7119454 N:13 févr 1998  
 TB-87-3ANS-CAN 9\*(0/45)  
 06-07 305 10676 529 5.0 362 3.4  
 365 12119 594 4.9 413 3.4  
 MCR 203 269 218  
 6 LACT: 64023 3147 4.9 2198 3.4 KG  
 MCR Moy. L192(-8) G248(42) P204(-4)  
 Data Progéniture: 4EX 6TB 5BP 1B 0P  
 15 FILLES ÉM moy. 10851 445 4.1 351 3.2  
 ÉM moy. L205 G228 P212

**COMCO DOORMAN JINGLE BELL PB**

HOCANF109737132 N:23 déc 2015  
 CAN-MP déc\*16 39%Fiab IPV MP 2865/36%  
 Kg L 505/63% G 30/71% %G 0,10 PRO\$  
 CS 2,56 P 32/86% %P 0,15 1470  
 CAN-MP déc\*16 36%Fiab CONF 15/99%  
 SM 13 P/M 11 PL 15 Cr 6

## Génisse exceptionnelle 1 an Inter. pour 2017

Saillie 18 mars x Blondin Lotus  
Avec 5 mères TB ou EX avec 30\***VAL-BISSON DOORMAN PB**

HOCANM107281711 \*A2A2\*CVF\*BYF\*BLF\*DPF ET  
 TB-87-3ANS-CAN ST'16  
 P/M:88 PL:87 Cr:87  
 CAN-GVÉE déc\*16 99%Fiab GLPI 3190/95%  
 Kg L 431/39% G 59/85% %G 0,40 PRO\$  
 CS 2,40 P 48/83% %P 0,30 1828  
 CAN-GVÉE déc\*16 98%Fiab CONF 18/99%  
 SM 15 P/M 13 PL 17 Cr 4  
 Data Progéniture: 2277 Filles: 83.00% BP+  
 0EX 465TB 1428BP 380B 4P  
 1868 FILLES ÉM moy. 12126 494 4.1 398 3.3  
 ÉM moy. L229 G253 P241

**COMCO AFTERSHOCK BAILEYS PB**

HOCANF108346466 ET N:10 déc 2013  
 TB-85-2ANS-CAN  
 SM:85 (AV:7 HAA:7 LAA:6) P/M:82 PL:87 Cr:87  
 CAN-VÉE déc\*16 58%Fiab IPV 2559/47%  
 Kg L 580/67% G 1/30% %G-0,19 PRO\$  
 CS 2,73 P 16/61% %P 0,00 1160  
 CAN-VÉE déc\*16 47%Fiab CONF 13/99%  
 SM 11 P/M 9 PL 13 Cr 9  
 02-00 305 9874 347 3.5 321 3.3  
 328 10425 366 3.5 341 3.3  
 MCR 244 233 247  
 1 LACT: 10425 366 3.5 341 3.3 KG  
 MCR Moy. L244(45) G233(21) P247(46)

**DE-SU 521 BOOKEM-ET PB**

HOUSAM66636657 \*A2A2\*CVF\*RDF\*BYF\*BLF\*DPF  
 CAN-GVÉE déc\*16 99%Fiab GLPI 2829/96%  
 Kg L 1270 G 43 %G-0,04 P 58 %P 0,14  
 CAN-GVÉE déc\*16 97%Fiab CONF 8

**VAL-BISSON SHOTTLE IMELDA PB**

HOCANF106173432 \*CVF\*BYF\*BLF\*DPF ET  
 EX-91-6ANS-CAN 6\*(0/30)  
 04-03 305 15535 578 3.7 549 3.5  
 365 18373 703 3.8 660 3.6  
 MCR 304 307 343  
 3 LACT: 41750 1774 4.2 1557 3.7 KG

**MS ATLEES SHT AFTERSHOCK-ET PB**

HOUSAM65249839 \*CVF\*BYF\*BLF\*DPF ET  
 TB-87-2ANS-USA ST'12  
 CAN-GVÉE déc\*16 99%Fiab GLPI 2316/98%  
 Kg L 319 G 1 %G-0,10 P-7 %P-0,15  
 CAN-GVÉE déc\*16 99%Fiab CONF 13  
**ROSIERS BRABAN TRIUMPHANT PB**  
 HOCANF101324260 ET N:04 nov 2003  
 EX-93-2E-CAN 7\*(8/29)  
 03-04 305 12787 493 3.9 406 3.2  
 365 14402 556 3.9 464 3.2  
 MCR 273 287 272  
 06-07 305 12392 437 3.5 385 3.1  
 MCR 245 235 241  
 5 LACT: 69381 2678 3.9 2271 3.3 KG  
 MCR Moy. L229(34) G234(36) P229(34)  
 ALL-CANADIAN 2007  
 NOM. ALL-CANADIAN 2006  
 1RE 3 ANS-SR. 2007 ROYAL  
 2E 3 ANS-SR. 2007 QUEBEC SPRING  
 1RE 3 ANS-SR. 2007 VICTORIAVILLE  
 2E 2 ANS-SR. 2006 VICTORIAVILLE  
 Data Progéniture: 3EX 8TB 1BP 0B 0P  
 13 FILLES ÉM moy. 11592 443 3.8 377 3.3  
 ÉM moy. L219 G227 P228

4e-7e Mère maternelle  
 ROSIERS BRANDA PRELUDE TB-88-5ANS-CAN 2\*  
 ROSIERS BERNET PERSISTENT EX4E-CAN 12\*  
 ROSIERS BERNE SENATOR BP-80-3ANS-CAN  
 LEFEBVRE BERTHE CITATION BP-80-3ANS-CAN

**ENSENADA TABOO PLANET-ET PB**

HOUSAM60597003 \*A2A2\*CVF\*RDF\*BYF\*BLF\*DPF  
 EX-90-4ANS-USA EXTRA'12 GM'11

**CLEAR-ECHO 822 RAMO 1199-ET PB**

HOUSAF61765027 \*BLF ET N:17 oct 2004  
 TB-86-2ANS-USA DOM

**PICSTON SHOTTLE-ET PB**

HOGRM598172 \*CVF\*BYF\*BLF\*MPF ET  
 EX-96-7ANS-GBR GM'10 EXTRA'09

**VAL-BISSON GOLDWYN MAYA PB**

HOCANF103857739 \*CVF\*BLF ET N:13 févr 2006  
 TB-88-6ANS-CAN 32\*(5/156)

**PICSTON SHOTTLE-ET PB**

HOGRM598172 \*CVF\*BYF\*BLF\*MPF ET  
 EX-96-7ANS-GBR GM'10 EXTRA'09

**MD-DELIGHT DURHAM ATLEE-ET PB**

HOUSAF131704103 ET N:11 sept 2001  
 EX-92-4ANS-USA GMD DOM 10\*(0/50)

**RENAISSANCE TRIUMPHANT PB**

HOCANM6347844 \*CVF\*BLF  
 BP-81-1ANS-CAN ST'00  
**ROSIERS BURDY VISION PB**  
 HOCANF7119454 N:13 févr 1998  
 TB-87-3ANS-CAN 9\*(0/45)  
 06-07 305 10676 529 5.0 362 3.4  
 365 12119 594 4.9 413 3.4  
 MCR 203 269 218  
 6 LACT: 64023 3147 4.9 2198 3.4 KG  
 MCR Moy. L192(-8) G248(42) P204(-4)  
 Data Progéniture: 4EX 6TB 5BP 1B 0P  
 15 FILLES ÉM moy. 10851 445 4.1 351 3.2  
 ÉM moy. L205 G228 P212

**COMCO AVALANCHE BEVERLY PB**

HOCANF109928234 N:20 janv 2017  
 CAN-CPA déc\*16 PA LPI 2759  
 Kg L 487 G 19% %G 0,00 PROS  
 CS 2,77 P 24 %P 0,08 0  
 CAN-CPA déc\*16 CONF 16/%  
 SM 14 P/M 13 PL 13 Cr 7

Avec 5 mères TB ou EX avec 30\*

**DYMENTHOLM MR APPLES AVALANCHE PB**

HOCANM11957107 \*RDC\*CVF\*BYF\*BLF MB  
 CAN-GMP déc\*16 78%Fiab GPA LPI 2958/73%  
 Kg L 394/37% G 37/62% %G 0,22 PROS  
 CS 2,81 P 31/61% %P 0,16 1505  
 CAN-GMP déc\*16 75%Fiab CONF 19/99%  
 SM 16 P/M 16 PL 13 Cr 4  
 Data Progéniture:

**COMCO AFTERSHOCK BAILEYS PB**

HOCANF10834646 ET N:10 déc 2013  
 TB-85-2ANS-CAN  
 SM:85 (AV:7 HAA:7 LAA:6) P/M:82 PL:87 Cr:87  
 CAN-VÉE déc\*16 58%Fiab IPV 2559/47%  
 Kg L 580/67% G 1/30% %G 0,19 PROS  
 CS 2,73 P 16/61% %P 0,00 1160  
 CAN-VÉE déc\*16 47%Fiab CONF 13/99%  
 SM 11 P/M 9 PL 13 Cr 9  
 02-00 305 9874 347 3.5 321 3.3  
 328 10425 366 3.5 341 3.3  
 MCR 244 233 247  
 1 LACT: 10425 366 3.5 341 3.3 KG  
 MCR Moy. L244(45) G233(21) P247(46)

**DE-SU BKM MCCUTCHEN 1174-ET PB**

HOUSAM69990138 \*A1A2\*CVF\*BYF\*BLF\*DPF ET  
 EX-92-3ANS-USA ST'15  
 CAN-GVÉE déc\*16 99%Fiab GLPI 3048/95%  
 Kg L 1181 G 70 %G 0,24 P 48 %P 0,07  
 CAN-GVÉE déc\*16 98%Fiab CONF 14  
**KHW REGMENT APPLE C-RED-ETN PB**  
 HOUSAF70244494 R&W \*CVC ETA N:27 sept 2010  
 TB-89-3ANS-CAN  
 03-07 305 14616 614 4.2 516 3.5  
 365 16760 705 4.2 604 3.6  
 MCR 313 357 346  
 2 LACT: 31684 1358 4.3 1209 3.8 KG

**MS ATLEES SHT AFTERSHOCK-ET PB**

HOUSAM65249839 \*CVF\*BYF\*BLF\*DPF ET  
 TB-87-2ANS-USA ST'12  
 CAN-GVÉE déc\*16 99%Fiab GLPI 2316/98%  
 Kg L 319 G 1 %G-0,10 P-7 %P-0,15  
 CAN-GVÉE déc\*16 99%Fiab CONF 13

**ROSIIERS BRABAN TRIUMPHANT PB**

HOCANF101324260 ET N:04 nov 2003  
 EX-93-2E-CAN 7\*(8/29)  
 03-04 305 12787 493 3.9 406 3.2  
 365 14402 556 3.9 464 3.2  
 MCR 273 287 272  
 06-07 305 12392 437 3.5 385 3.1  
 MCR 245 235 241  
 5 LACT: 69381 2678 3.9 2271 3.3 KG  
 MCR Moy. L229(34) G234(36) P229(34)  
 ALL-CANADIAN 2007  
 NOM. ALL-CANADIAN 2006  
 1RE 3 ANS-SR. 2007 ROYAL  
 2E 3 ANS-SR. 2007 QUEBEC SPRING  
 1RE 3 ANS-SR. 2007 VICTORIAVILLE  
 2E 2 ANS-SR. 2006 VICTORIAVILLE  
 Data Progéniture: 3EX 8TB 1BP 0B 0P  
 13 FILLES EM moy. 11592 443 3.8 377 3.3  
 EM moy. L219 G227 P228

4e-7e Mère maternelle  
 ROSIERS BRANDA PRELUDE TB-88-5ANS-CAN 2\*  
 ROSIERS BERNET PERSISTENT EX4E-CAN 12\*  
 ROSIERS BERNE SENATOR BP-80-3ANS-CAN  
 LEFEBVRE BERTHE CITATION BP-80-3ANS-CAN

**DE-SU 521 BOOKEM-ET PB**

HOUSAM66636657 \*A2A2\*CVF\*RDF\*BYF\*BLF\*DPF

**SULLY SHOTLE MAY-TW PB**

HOUSAF138218285 MB N:27 mars 2007  
 EX-90-6ANS-USA DOM 6\*(0/31)

**CARROUSEL REGIMENT-RED-ET PB**

HOUSAM128891296 R&W \*CVF\*BLF ET  
 TB-85-3ANS-CAN

**KAMPS-HOLLOW ALTITUDE-ET PB**

HOUSAF129136431 \*RDC\*CVF\*BLF ET  
 EX-95-2E-USA DOM 2\*(0/13)

**PICSTON SHOTLE-ET PB**

HOGBRM598172 \*CVF\*BYF\*BLF\*MFF ET  
 EX-96-7ANS-GBR GM'10 EXTRA'09

**MD-DELIGHT DURHAM ATLEE-ET PB**

HOUSAF131704103 ET N:11 sept 2001  
 EX-92-4ANS-USA GMD DOM 10\*(0/50)

**RENAISSANCE TRIUMPHANT PB**

HOCANM6347844 \*CVF\*BLF  
 BP-81-1ANS-CAN ST'00

**ROSIIERS BURDY VISION PB**

HOCANF7119454 N:13 févr 1998  
 TB-87-3ANS-CAN 9\*(0/45)  
 06-07 305 10676 529 5.0 362 3.4  
 365 12119 594 4.9 413 3.4  
 MCR 203 269 218  
 6 LACT: 64023 3147 4.9 2198 3.4 KG  
 MCR Moy. L192(-8) G248(42) P204(-4)  
 Data Progéniture: 4EX 6TB 5BP 1B 0P  
 15 FILLES EM moy. 10851 445 4.1 351 3.2  
 EM moy. L205 G228 P212

**ROSIIERS BAKIA ATWOOD PB**

HOCANF108594761 ET N:01 sept 2014  
 TB-85-2ANS-CAN  
 SM:85 (AV:6 HAA:6 LAA:6) P/M:85 PL:88 Cr:82  
 CAN-MP déc\*16 42%Fiab IPV MB 2609/40%  
 Kg L 165/43% G 45/87% %G 0,37 PROS  
 CS 2,96 P 7/43% %P 0,01 843  
 CAN-VÉE déc\*16 45%Fiab CONF 14/99%  
 SM 12 P/M 12 PL 15 Cr 0

6<sup>e</sup> génération TB ou EX avec 30\***MAPLE-DOWNS-I G W ATWOOD PB**

HOCANM8956379 \*A1A2\*CVF\*RDF\*BYF\*BLF\*DPF ET  
 EX-90-4ANS-USA ST'12  
 CAN-GVÉE déc\*16 99%Fiab GLPI 2836/98%  
 Kg L 515/42% G 54/81% %G 0,33 PROS  
 CS 2,89 P 24/50% %P 0,06 1131  
 CAN-GVÉE déc\*16 99%Fiab CONF 15/99%  
 SM 15 P/M 15 PL 11 Cr -5  
 Data Progéniture: 4500 Filles: 89.00% BP+  
 173EX 1648TB 2202BP 473B 4P  
 4217 FILLES EM moy. 12168 482 4.0 383 3.1  
 EM moy. L230 G247 P232

**ROSIIERS BAKE JASPER PB**

HOCANF104570015 ET N:07 mai 2009  
 TB-88-4ANS-CAN  
 SM:87 (AV:8 HAA:5 LAA:4) P/M:87 PL:92 Cr:87  
 CAN-VÉE déc\*16 67%Fiab IPV 2315/53%  
 Kg L-184/24% G 37/80% %G 0,41 PROS  
 CS 3,03 P-10/14% %P-0,04 564  
 CAN-VÉE déc\*16 53%Fiab CONF 11/97%  
 SM 7 P/M 9 PL 15 Cr 8  
 02-04 305 9951 388 3.9 314 3.2  
 365 11333 451 4.0 360 3.2  
 MCR 240 250 236  
 04-02 305 9689 454 4.7 304 3.1  
 MCR 205 256 200  
 06-05 305 9667 418 4.3 300 3.1  
 MCR 175 204 174  
 3 LACT: 43331 1963 4.5 1442 3.3 KG  
 MCR Moy. L207(-28) G237(-17) P203(-35)  
 Data Progéniture: 0EX 2TB 3BP 1B 1P  
 5 FILLES EM moy. 12280 533 4.3 394 3.2  
 EM moy. L232 G273 P238

01-10 P212 9373 407 4.3 315 3.4  
 PMCR 257 299 267  
 1 LACT: 6794 292 4.3 217 3.2 KG  
 MCR Moy. L257 G299 P267

Vêlée 17 juillet 2016  
 Due 25 juillet x Avalanche  
 Pesée off. à 30,4 kg 4,4% 3,7%  
 CCS 41 moyen

**BRAEDALE GOLDWYN PB**

HOCANM10705608 \*A1A2\*CVF\*BYF\*BLF  
 BP-84-8ANS-CAN GM'12 EXTRA'05  
 CAN-GVÉE déc\*16 99%Fiab GLPI 2560/99%  
 Kg L 40 G 36 %G 0,33 P 18 %P 0,15  
 CAN-GVÉE déc\*16 99%Fiab CONF 9

**MD-DELIGHT DURHAM ATLEE-ET PB**

HOUSAF131704103 ET N:11 sept 2001  
 EX-92-4ANS-USA GMD DOM 10\*(0/50)  
 03-11 305 15286 869 5.7 492 3.2  
 365 17368 948 5.5 567 3.3  
 2 LACT: 35265 1746 5.0 1163 3.3 KG

**WILCOXVIEW JASPER-ET PB**

HOUSAM128620869 \*CVF\*BLF ET MB  
 TB-85-4ANS-CAN ST'04  
 CAN-GVÉE déc\*16 99%Fiab GLPI 1752/99%  
 Kg L-956 G 2 %G 0,37 P-35 %P-0,03  
 CAN-GVÉE déc\*16 99%Fiab CONF 7

**ROSIIERS BURKA TRIUMPHANT PB**

HOCANF101324220 ET N:01 sept 2002  
 EX-90-5ANS-CAN 7\*(0/36)  
 02-02 305 8950 392 4.4 294 3.3  
 MCR 214 253 221  
 03-03 305 9906 468 4.7 338 3.4  
 MCR 207 264 221  
 04-09 305 9980 465 4.7 344 3.4  
 MCR 203 255 221  
 06-08 305 11559 537 4.6 380 3.3  
 365 13463 639 4.7 451 3.3  
 MCR 225 286 238  
 4 LACT: 57644 2774 4.8 2034 3.5 KG  
 MCR Moy. L212(9) G265(52) P225(17)  
 3E VEAU SR. 2003 SOREL  
 Data Progéniture: 3EX 6TB 6BP 0B 0P  
 14 FILLES EM moy. 10904 443 4.1 347 3.2  
 EM moy. L206 G227 P210

4e-5e Mère maternelle  
 ROSIERS BRANDA PRELUDE TB-88-5ANS-CAN 2\*  
 ROSIERS BERNET PERSISTENT EX4E-CAN 12\*

Soeur mat. de la mère du lot 22



Rosiers Brae Goldwyn EX-94 2E 2\*  
 2<sup>e</sup> 3 ans Jr Atlantic Spring 2010

**COMESTAR LEE PB**

HOCANM5757117 \*A1A2\*CVF\*BLF ET  
 EX-CAN EXTRA'97

**WILCOXVIEW BELLWOOD JASMINE PB**

HOUSAF17290619 N:04 mai 1996  
 TB-87-2ANS-USA GMD DOM 1\*(0/8)

**RENAISSANCE TRIUMPHANT PB**

HOCANM6347844 \*CVF\*BLF  
 BP-81-1ANS-CAN ST'00

**ROSIIERS BURDY VISION PB**

HOCANF7119454 N:13 févr 1998  
 TB-87-3ANS-CAN 9\*(0/45)  
 06-07 305 10676 529 5.0 362 3.4  
 365 12119 594 4.9 413 3.4  
 MCR 203 269 218  
 6 LACT: 64023 3147 4.9 2198 3.4 KG  
 MCR Moy. L192(-8) G248(42) P204(-4)  
 Data Progéniture: 4EX 6TB 5BP 1B 0P  
 15 FILLES EM moy. 10851 445 4.1 351 3.2  
 EM moy. L205 G228 P212

**HVF BACK IN BLACK PB**

HOCANF108930123 N:17 juil 2016  
 CAN-MP déc\*16 31%Fiab IPV MP 2704/29%  
 Kg L 169/44% G 43/85% %G 0,34 PRO\$  
 CS 2,92 P 14/57% %P 0,07 1001  
 CAN-MP déc\*16 31%Fiab CONF 16/99%  
 SM 14 P/M 12 PL 15 Cr 4

**WALNUTLAWN SOLOMON PB**

HOCANM11775998 \*A2A2\*CVF\*RDF\*BYF\*BLF\*DPF\*  
 CAN-GMP déc\*16 81%Fiab GPA LPI 2807/76%  
 Kg L 173/26% G 40/65% %G 0,30 PRO\$  
 CS 2,89 P 21/44% %P 0,14 1153  
 CAN-GMP déc\*16 78%Fiab CONF 18/99%  
 SM 16 P/M 12 PL 16 Cr 7  
 Data Progéniture:

**ROSIEERS BAKIA ATWOOD PB**

HOCANF108594761 ET N:01 sept 2014  
 TB-85-2ANS-CAN  
 SM:85 (AV:6 HAA:6 LAA:8) P/M:85 PL:88 Cr:82  
 CAN-MP déc\*16 42%Fiab IPV MP 2609/40%  
 Kg L 165/43% G 45/87% %G 0,37 PRO\$  
 CS 2,96 P 7/43% %P 0,11 843  
 CAN-VÉE déc\*16 45%Fiab CONF 14/99%  
 SM 12 P/M 12 PL 15 Cr 0  
 01-10 P212 9373 407 4.3 315 3.4  
 PMCR 257 299 267  
 1 LACT: 6794 292 4.3 217 3.2 KG  
 MCR Moy. L257 G299 P267  
 2E 1 AN EN LAIT 2016 RICHMOND  
 2E VEAU SR. 2015 RIVE-NORD EXPOSITION

Superbe 1 an Été " ready " pour les expos !

Avec 6 mères TB ou EX avec 30\*

**VAL-BISSON DOORMAN PB**

HOCANM107281711 \*A2A2\*CVF\*BYF\*BLF\*DPF ET  
 TB-87-3ANS-CAN ST'16  
 CAN-GVÉE déc\*16 99%Fiab GLPI 3190/95%  
 Kg L 431 G 59 %G 0,40 P 48 %P 0,30  
 CAN-GVÉE déc\*16 98%Fiab CONF 18  
**MISTY SPRINGS LAVANGUARD SUE PB**  
 HOCANF9979603 \*BYF ET N:16 août 2009  
 TB-89-4ANS-CAN 8\*(0/41)  
 02-01 305 10998 478 4.3 355 3.2  
 365 12468 543 4.4 411 3.3  
 MCR 276 321 277  
 2 LACT: 32926 1509 4.6 1122 3.4 KG

**MAPLE-DOWNS-I G W ATWOOD PB**

HOCANM8956379 \*A1A2\*CVF\*RDF\*BYF\*BLF\*DPF ET  
 EX-90-4ANS-USA ST'12  
 CAN-GVÉE déc\*16 99%Fiab GLPI 2836/98%  
 Kg L 515 G 54 %G 0,33 P 24 %P 0,06  
 CAN-GVÉE déc\*16 99%Fiab CONF 15

**ROSIEERS BAKE JASPER PB**

HOCANF104570015 ET N:07 mai 2009  
 TB-88-4ANS-CAN  
 02-04 305 9951 388 3.9 314 3.2  
 365 11333 451 4.0 360 3.2  
 MCR 240 250 236  
 04-02 305 9689 454 4.7 304 3.1  
 MCR 205 256 200  
 06-05 305 9667 418 4.3 300 3.1  
 MCR 175 204 174  
 3 LACT: 43331 1963 4.5 1442 3.3 KG  
 MCR Moy. L207(-28) G237(-17) P203(-35)  
 Data Progéniture: 0EX 2TB 3BP 1B 1P  
 5 FILLES EM moy. 12280 533 4.3 394 3.2  
 EM moy. L232 G273 P238

4e-7e Mère maternelle

ROSIEERS BURDY VISION TB-87-3ANS-CAN 9\*  
 ROSIEERS BRANDA PRELUDE TB-88-5ANS-CAN 2\*  
 ROSIEERS BERNET PERSISTENT EX4E-CAN 12\*  
 ROSIEERS BERNE SENATOR BP-80-3ANS-CAN

**DE-SU 521 BOOKEM-ET PB**

HOUSAM66636657 \*A2A2\*CVF\*RDF\*BYF\*BLF\*DPF

**VAL-BISSON SHOTTE IMELDA PB**

HOCANF106173432 \*CVF\*BYF\*BLF\*DPF ET  
 EX-91-6ANS-CAN 6\*(0/30)

**COMESTAR LAVANGUARD PB**

HOCANM103974966 \*A2A2\*CVF\*BYF\*BLF ET  
 BP-83-4ANS-CAN ST'11

**MISTY SPRINGS FBI SUZANNE PB**

HOCANF7866441 ET N:23 janv 2006  
 TB-87-2ANS-CAN 4\*(0/23)

**BRAEDALE GOLDWYN PB**

HOCANM10705608 \*A1A2\*CVF\*BYF\*BLF  
 BP-84-8ANS-CAN GM'12 EXTRA'05

**MD-DELIGHT DURHAM ATLEE-ET PB**

HOUSAF131704103 ET N:11 sept 2001  
 EX-92-4ANS-USA GMD DOM 10\*(0/50)

**WILCOXVIEW JASPER-ET PB**

HOUSAM128620869 \*CVF\*BLF ET MB  
 TB-85-4ANS-CAN ST'04

**ROSIEERS BURKA TRIUMPHANT PB**

HOCANF101324220 ET N:01 sept 2002  
 EX-90-5ANS-CAN 7\*(0/36)  
 06-08 305 11559 537 4.6 380 3.3  
 365 13463 639 4.7 451 3.3  
 MCR 225 286 238  
 4 LACT: 57644 2774 4.8 2034 3.5 KG  
 MCR Moy. L212(9) G265(52) P225(17)  
 Data Progéniture: 3EX 6TB 6BP 0B 0P  
 14 FILLES EM moy. 10904 443 4.1 347 3.2  
 EM moy. L206 G227 P210

**COMCO AFTERSHOCK GOLDY PB**

HOCANF108346468 N:05 mars 2014  
 BP-82-2ANS-CAN  
 SM:83 (AV:7 HAA:5 LAA:7) P/M:83 PL:81 Cr:83  
 CAN-VÉE déc\*16 46%Fiab IPV 2309/42%  
 Kg L-563/10% G 22/60% %G 0,40 PRO\$  
 CS 2,80 P-9/15% %P 0,08 619  
 CAN-VÉE déc\*16 44%Fiab CONF 10/95%  
 SM 8 P/M 9 PL 5 Cr 2

02-04 P209 8026 377 4.7 294 3.7  
 PMCR 201 253 230  
 1 LACT: 5507 252 4.6 191 3.5 KG  
 MCR Moy. L201 G253 P230

Vêlée 8 avril 2016

Due 11 juillet x Larcrest Commander

Pesée off. à 28,2 kg 4,8% 4,0%

CCS 52 moyen

4e-7e Mère maternelle

ROSIEERS BRANDA PRELUDE TB-88-5ANS-CAN 2\*  
 ROSIEERS BERNET PERSISTENT EX4E-CAN 12\*  
 ROSIEERS BERNE SENATOR BP-80-3ANS-CAN  
 LEFEBVRE BERTHE CITATION BP-80-3ANS-CAN

**MS ATLEES SHT AFTERSHOCK-ET PB**

HOUSAM65249839 \*CVF\*BYF\*BLF\*DPF ET  
 TB-87-2ANS-USA ST'12  
 CAN-GVÉE déc\*16 99%Fiab GLPI 2316/98%  
 Kg L 319/33% G 1/18% %G 0,10 PRO\$  
 CS 2,89 P-7/8% %P 0,15 612  
 CAN-GVÉE déc\*16 99%Fiab CONF 13/99%  
 SM 11 P/M 8 PL 11 Cr 5  
 Data Progéniture: 4738 Filles: 89.00% BP+  
 119EX 1448TB 2672BP 491B 8P  
 4685 FILLES EM moy. 11816 449 3.8 363 3.1  
 EM moy. L223 G230 P219

**PICSTON SHOTTE-ET PB**

HOGBRM598172 \*CVF\*BYF\*BLF\*MPF ET  
 EX-96-7ANS-GBR GM'10 EXTRA'09  
 CAN-GVÉE déc\*16 99%Fiab GLPI 2385/99%  
 Kg L 901 G 33 %G 0,00 P 24 %P 0,04  
 CAN-GVÉE déc\*16 99%Fiab CONF 6

**MD-DELIGHT DURHAM ATLEE-ET PB**

HOUSAF131704103 ET N:11 sept 2001  
 EX-92-4ANS-USA GMD DOM 10\*(0/50)  
 03-11 305 15286 869 5.7 492 3.2  
 365 17368 948 5.5 567 3.3  
 2 LACT: 35265 1746 5.0 1163 3.3 KG

**CAROL PRELUDE MTOTO ET PB**

HOITAMVT1962A \*CVF\*BLF ET  
 EX-91-8ANS-ITA GM'12

**CONDON AERO SHARON PB**

HOCANF5373153 N:20 janv 1991  
 EX-91-6ANS-GBR

**REGANCREST ELTON DURHAM-ET PB**

HOUSAM2250783 \*CVF\*RDF\*BLF ET  
 EX-90-7ANS-USA GM

**MD-DELIGHT STRM AMBERLEE-ET PB**

HOUSAF128108550 ET N:08 août 1999  
 TB-88-3ANS-USA DOM

**SHOREMAR JAMES PB**

HOCANM5902195 \*A1A2\*CVF\*BLF  
 BP-81-2ANS-CAN EXTRA'98

**BRAEDALE BALER TWINE PB**

HOCANF6860888 \*BLF ETM N:08 nov 1997  
 TB-86-2ANS-CAN 33\*(27/138)

**RENAISSANCE TRIUMPHANT PB**

HOCANM6347844 \*CVF\*BLF  
 BP-81-1ANS-CAN ST'00

**ROSIEERS BURDY VISION PB**

HOCANF7119454 N:13 févr 1998  
 TB-87-3ANS-CAN 9\*(0/45)  
 06-07 305 10676 529 5.0 362 3.4  
 365 12119 594 4.9 413 3.4  
 MCR 203 269 218  
 6 LACT: 64023 3147 4.9 2198 3.4 KG  
 MCR Moy. L192(-8) G248(42) P204(-4)  
 Data Progéniture: 4EX 6TB 5BP 1B 0P  
 15 FILLES EM moy. 10851 445 4.1 351 3.2  
 EM moy. L205 G228 P212

**PORPO GOLDSCHUSS PB**

HOCANF107005422 ET N:20 mars 2011  
 TB-85-1ANS-CAN  
 SM:85 (AV:7 HAA:9 LAA:7) P/M:88 PL:84 Cr:85  
 CAN-VÉE déc\*16 60%Fiab IPV 2308/48%  
 Kg L-854/4% G 25/65% %G 0,56 PRO\$  
 CS 2,74 P-13/10% %P 0,15 617  
 CAN-VÉE déc\*16 47%Fiab CONF 8/89%  
 SM 6 P/M 10 PL 4 Cr 2  
 01-10 305 7784 371 4.8 271 3.5  
 331 8370 404 4.8 294 3.5  
 MCR 206 265 226  
 02-11 160 4489 182 4.1 136 3.0  
 2 LACT: 12859 586 4.6 430 3.3 KG  
 MCR Moy. L206(-3) G265(42) P226(18)  
 2E 2 ANS-JR. 2013 TÉMISCAMING  
 3E 2 ANS-JR. 2013 ABITIBI  
 Data Progéniture: 0EX 0TB 1BP 0B 0P  
 1 FILLES EM moy. 10639 494 4.6 380 3.6  
 EM moy. L201 G253 P230

**BRAEDALE GOLDWYN PB**

HOCANM10705608 \*A1A2\*CVF\*BYF\*BLF  
 BP-84-8ANS-CAN GM'12 EXTRA'05  
 CAN-GVÉE déc\*16 99%Fiab GLPI 2560/99%  
 Kg L 40 G 36 %G 0,33 P 18 %P 0,15  
 CAN-GVÉE déc\*16 99%Fiab CONF 9

**ROSIEERS BARKA TRIUMPHANT PB**

HOCANF101324221 ET N:01 sept 2002  
 EX-90-6ANS-CAN 2\*(0/10)  
 02-05 305 11115 446 4.0 349 3.1  
 MCR 264 288 262  
 04-04 305 14300 544 3.8 454 3.2  
 365 15972 615 3.9 511 3.2  
 MCR 279 288 282  
 2 LACT: 30660 1217 4.0 978 3.2 KG  
 MCR Moy. L272(67) G288(104) P272(58)  
 1RE 2 ANS-SR. 2005 MONTMAGNY  
 2E 2 ANS-SR. 2005 DRUMMOND  
 2E 2 ANS-SR. 2005 QUEBEC SPRING  
 1RE 2 ANS-SR. 2005 VICTORIAVILLE  
 Data Progéniture: 1EX 3TB 0BP 0B 0P  
 4 FILLES EM moy. 11009 465 4.2 366 3.3  
 EM moy. L208 G238 P221

**ROSIIERS BURMA GOLD CHIP PB**

HOCANF109281465 ET N:01 mars 2015  
 CAN-MP déc\*16 42%Fiab IPV MP 2476/37%  
 Kg L 44/36% G 25/65% %G 0,22 PRO\$  
 CS 2,81 P-11/12% %P-0,11 858  
 CAN-MP déc\*16 38%Fiab CONF 14/99%  
 SM 11 P/M 12 PL 11 Cr 9

Superbe 2 ans Jr prometteuse pour 2017  
 All-Atlantic 1 an Jr 2016

Vêlée 9 mars 2017

**MR CHASSITY GOLD CHIP-ET PB**

HOUSAM14014553 \*A1A2\*CVF\*BYF\*BLF\*DPF  
 EX-94-6ANS-USA ST\*14  
 CAN-GVÉE déc\*16 99%Fiab GLPI 2642/96%  
 Kg L 271/30% G 12/29% %G 0,03 PRO\$  
 CS 2,59 P-11/6% %P-0,18 1140  
 CAN-GVÉE déc\*16 98%Fiab CONF 17/99%  
 SM 15 P/M 15 PL 7 Cr 9  
 Data Progéniture: 1847 Filles: 92.00% BP+  
 41EX 747TB 919BP 136B 4P  
 1766 FILLES EM moy. 12132 468 3.9 373 3.1  
 EM moy. L229 G240 P226

**ROSIIERS BAKE JASPER PB**

HOCANF104570015 ET N:07 mai 2009  
 TB-88-4ANS-CAN  
 SM:87 (AV:8 HAA:5 LAA:4) P/M:87 PL:92 Cr:87  
 CAN-VÉE déc\*16 67%Fiab IPV 2315/53%  
 Kg L-184/24% G 37/80% %G 0,41 PRO\$  
 CS 3,03 P-10/14% %P-0,04 564  
 CAN-VÉE déc\*16 53%Fiab CONF 11/97%  
 SM 7 P/M 9 PL 15 Cr 8  
 02-04 305 9951 388 3.9 314 3.2  
 365 11333 451 4.0 360 3.2  
 MCR 240 250 236  
 04-02 305 9689 454 4.7 304 3.1  
 MCR 205 256 200  
 06-05 305 9667 418 4.3 300 3.1  
 MCR 175 204 174  
 3 LACT: 43331 1963 4.5 1442 3.3 KG  
 MCR Moy. L207(-28) G237(-17) P203(-35)  
 Data Progéniture: 0EX 2TB 3BP 1B 1P  
 5 FILLES EM moy. 12280 533 4.3 394 3.2  
 EM moy. L232 G273 P238

**BRAEDALE GOLDWYN PB**

HOCANM10705608 \*A1A2\*CVF\*BYF\*BLF  
 BP-84-8ANS-CAN GM\*12 EXTRA\*05  
 CAN-GVÉE déc\*16 99%Fiab GLPI 2560/99%  
 Kg L 40 G 36 %G 0,33 P 18 %P 0,15  
 CAN-GVÉE déc\*16 99%Fiab CONF 9  
**REGANCREST S CHASSITY-ET PB**  
 HOUSAF62496899 \*BYF\*BLF ET N:13 déc 2005  
 EX-92-4ANS-USA GMD DOM 26\*(8/124)  
 02-01 305 14470 629 4.3 474 3.3  
 365 16638 711 4.3 541 3.3  
 2 LACT: 47864 1988 4.2 1433 3.0 KG

**WILCOXVIEW JASPER-ET PB**

HOUSAM128620869 \*CVF\*BLF ET MB  
 TB-85-4ANS-CAN ST\*04  
 CAN-GVÉE déc\*16 99%Fiab GLPI 1752/99%  
 Kg L-956 G 2 %G 0,37 P-35 %P-0,03  
 CAN-GVÉE déc\*16 99%Fiab CONF 7

**ROSIIERS BURKA TRIUMPHANT PB**

HOCANF101324220 ET N:01 sept 2002  
 EX-90-5ANS-CAN 7\*(0/36)  
 02-02 305 8950 392 4.4 294 3.3  
 MCR 214 253 221  
 03-03 305 9906 468 4.7 338 3.4  
 MCR 207 264 221  
 04-09 305 9980 465 4.7 344 3.4  
 MCR 203 255 221  
 06-08 305 11559 537 4.6 380 3.3  
 365 13463 639 4.7 451 3.3  
 MCR 225 286 238  
 4 LACT: 57644 2774 4.8 2034 3.5 KG  
 MCR Moy. L212(9) G265(52) P225(17)  
 3E VEAU SR. 2003 SOREL  
 Data Progéniture: 3EX 6TB 6BP 0B 0P  
 14 FILLES EM moy. 10904 443 4.1 347 3.2  
 EM moy. L206 G227 P210

4e-5e Mère maternelle  
 ROSIIERS BRANDA PRELUDE TB-88-5ANS-CAN 2\*  
 ROSIIERS BERNET PERSISTENT EX4E-CAN 12\*

Dans la vente, lot 25



Rosiers Burma Gold Chip NC  
 Avec 5 mères TB ou EX avec 30\*

**COMESTAR LEE PB**

HOCANM5757117 \*A1A2\*CVF\*BLF ET  
 EX-CAN EXTRA\*97

**WILCOXVIEW BELLWOOD JASMINE PB**

HOUSAF17290619 N:04 mai 1996  
 TB-87-2ANS-USA GMD DOM 1\*(0/8)

**RENAISSANCE TRIUMPHANT PB**

HOCANM6347844 \*CVF\*BLF  
 BP-81-1ANS-CAN ST\*00

**ROSIIERS BURDY VISION PB**

HOCANF7119454 N:13 févr 1998  
 TB-87-3ANS-CAN 9\*(0/45)  
 06-07 305 10676 529 5.0 362 3.4  
 365 12119 594 4.9 413 3.4  
 MCR 203 269 218  
 6 LACT: 64023 3147 4.9 2198 3.4 KG  
 MCR Moy. L192(-8) G248(42) P204(-4)  
 Data Progéniture: 4EX 6TB 5BP 1B 0P  
 15 FILLES EM moy. 10851 445 4.1 351 3.2  
 EM moy. L205 G228 P212

**MISS BRAZZLE BLUSH-ET PB**

HO840F3126218659 ET N:01 déc 2014  
 CAN-MP déc\*16 41%Fiab IPV MP 2335/39%  
 Kg L 10/34% G 25/65% %G 0,24 PRO\$  
 CS 2,87 P 4/36% %P 0,04 600  
 CAN-MP déc\*16 40%Fiab CONF 10/95%  
 SM 9 P/M 9 PL 6 Cr 2

Due à la vente x Maverick Crush

Avec 6 mères TB ou EX avec 32\*  
 dont 4 mères Excellentes

**ARROWSTAR BRAZZLE-IMP-ET PB**

HOAUSM1682216 \*CVF\*BLF ET  
 GMACE déc\*16 83%Fiab GPA LPI 2479/80%  
 Kg L 321/33% G 34/58% %G 0,21 PRO\$  
 CS 2,87 P 21/44% %P 0,10 780  
 CAN-GMP déc\*16 81%Fiab CONF 11/97%  
 SM 9 P/M 10 PL 7 Cr 1  
 Data Progéniture: 72 Filles: 84.00% BP+  
 0EX 6TB 55BP 11B 0P

**GILLETTE WINDBROOK PB**

HOCANM7816429 \*A2A2\*CVF\*BYF\*BLF\*DPF\*CNF\*X  
 EX-97-6ANS-CAN EXTRA\*10  
 CAN-GVÉE déc\*16 99%Fiab GLPI 2608/99%  
 Kg L 454 G 49 %G 0,29 P 27 %P 0,10  
 CAN-GVÉE déc\*16 99%Fiab CONF 14

**BUTZ-BUTLER GOLD BARBARA-ET PB**

HOUSAF66625057 ET N:11 nov 2009  
 EX-95-2E-USA  
 03-07 305 16393 626 3.8 490 3.0  
 365 18969 731 3.9 577 3.0  
 2 LACT: 37272 1570 4.2 1237 3.3 KG

4e-6e Mère maternelle  
 ROSIIERS BURDY VISION TB-87-3ANS-CAN 9\*  
 ROSIIERS BRANDA PRELUDE TB-88-5ANS-CAN 2\*  
 ROSIIERS BERNET PERSISTENT EX4E-CAN 12\*

Mère des lots 26 et 27



Rosiers Blexy Goldwyn EX-95  
 Nom. All-Can. & All-Am. 2016

**ROSIIERS BLEXY GOLDWYN PB**

HOCANF106117534 ET N:03 sept 2010  
 GMACE déc\*16 81%Fiab IPV MFG 2177/77%  
 Kg L-300/19% G 16/52% %G 0,27 PRO\$  
 CS 2,86 P-12/11% %P-0,02 396  
 CAN-GMP déc\*16 79%Fiab CONF 9/93%  
 SM 9 P/M 7 PL 5 Cr 5

**BRAEDALE GOLDWYN PB**

HOCANM10705608 \*A1A2\*CVF\*BYF\*BLF  
 BP-84-8ANS-CAN GM\*12 EXTRA\*05  
 CAN-GVÉE déc\*16 99%Fiab GLPI 2560/99%  
 Kg L 40 G 36 %G 0,33 P 18 %P 0,15  
 CAN-GVÉE déc\*16 99%Fiab CONF 9

**ROSIIERS BEYONCE DUNDEE PB**

HOCANF102758779 ET N:18 déc 2006  
 EX-90-5ANS-CAN 2\*(0/12)  
 02-03 305 8949 409 4.6 287 3.2  
 MCR 221 273 222  
 03-09 305 11243 466 4.1 376 3.3  
 365 12634 526 4.2 427 3.4  
 MCR 228 252 238  
 05-01 305 10667 398 3.7 339 3.2  
 MCR 202 205 207  
 3 LACT: 36245 1517 4.2 1212 3.3 KG  
 MCR Moy. L217(7) G243(24) P222(8)  
 Data Progéniture: 1EX 2TB 4BP 1B 0P  
 6 FILLES EM moy. 10321 451 4.4 337 3.3  
 EM moy. L195 G231 P204

**REGANCREST DUNDEE-ET PB**

HOUSAM127640114 \*CVF\*BYF\*BLF ET  
 EX-95-6ANS-USA ST\*04

**ROSIIERS BURKA TRIUMPHANT PB**

HOCANF101324220 ET N:01 sept 2002  
 EX-90-5ANS-CAN 7\*(0/36)  
 06-08 305 11559 537 4.6 380 3.3  
 365 13463 639 4.7 451 3.3  
 MCR 225 286 238  
 4 LACT: 57644 2774 4.8 2034 3.5 KG  
 MCR Moy. L212(9) G265(52) P225(17)  
 Data Progéniture: 3EX 6TB 6BP 0B 0P  
 14 FILLES EM moy. 10904 443 4.1 347 3.2  
 EM moy. L206 G227 P210

Classifiée EX-95 EEEE \*TL \*TD USA  
 Grande Champ. Wisconsin 2016  
 Nom. All Can. & All. Am. 2016  
 4-05 2x 305d 33 790 lbs 4.3% 1437 3.0% 997  
 2-06 2x 305d 25 000 lbs 4.4% 1109 3.0% 761

**STJ-CW BRAZZLE BETH-ET PB**

HO840F3127934916 ET N:13 mars 2015  
 CAN-MP déc\*16 41%Fiab IPV MP 2335/39\$  
 Kg L 10/34% G 25/65% %G 0,24 PRO\$  
 CS 2,87 P 4/36% %P 0,04 600  
 CAN-MP déc\*16 40%Fiab CONF 10/95%  
 SM 9 P/M 9 PL 6 Cr 2

Due à la vente x She-Ken Uno Daniel \*RC

Avec 6 mères TB ou EX avec 32\*  
dont mères 4 Excellentes**ARROWSTAR BRAZZLE-IMP-ET PB**

HOAUSM1682216 \*CVF\*BLF ET  
 GMACE déc\*16 83%Fiab GPA LPI 2479/80\$  
 Kg L 321/33% G 34/58% %G 0,21 PRO\$  
 CS 2,87 P 21/44% %P 0,10 780  
 CAN-GMP déc\*16 81%Fiab CONF 11/97%  
 SM 9 P/M 10 PL 7 Cr -1  
 Data Progéniture: 72 Filles: 84.00% BP+  
 0EX 6TB 55BP 11B 0P

**ROSIIERS BLEXY GOLDWYN PB**

HOCANF106117534 ET N:03 sept 2010  
 GMACE déc\*16 81%Fiab IPV MPG 2177/77\$  
 Kg L-300/19% G 16/52% %G 0,27 PRO\$  
 CS 2,86 P-12/11% %P-0,02 396  
 CAN-GMP déc\*16 79%Fiab CONF 9/93%  
 SM 9 P/M 7 PL 5 Cr 5

Classifiée EX-95 EEEE \*TL \*TD USA

Grande Champ. Wisconsin 2016

Nom. All Can. &amp; All. Am. 2016

4-05 2x 305d 33 790 lbs 4.3% 1437 3.0% 997  
2-06 2x 305d 25 000 lbs 4.4% 1109 3.0% 761**GILLETTE WINDBROOK PB**

HOCANM7816429 \*A2A2\*CVF\*BYF\*BLF\*DPF\*CNF\*X  
 EX-97-6ANS-CAN EXTRA'10  
 CAN-GVÉE déc\*16 99%Fiab GLPI 2608/99\$  
 Kg L 454 G 49 %G 0,29 P 27 %P 0,10  
 CAN-GVÉE déc\*16 99%Fiab CONF 14

**BUTZ-BUTLER GOLD BARBARA-ET PB**

HOUSAF66625057 ET N:11 nov 2009  
 EX-95-2E-USA  
 03-07 305 16393 626 3.8 490 3.0  
 365 18969 731 3.9 577 3.0  
 2 LACT: 37272 1570 4.2 1237 3.3 KG

**BRAEDALE GOLDWYN PB**

HOCANM10705608 \*A1A2\*CVF\*BYF\*BLF  
 BP-84-8ANS-CAN GM'12 EXTRA'05  
 CAN-GVÉE déc\*16 99%Fiab GLPI 2560/99\$  
 Kg L 40 G 36 %G 0,33 P 18 %P 0,15  
 CAN-GVÉE déc\*16 99%Fiab CONF 9

**ROSIIERS BEYONCE DUNDEE PB**

HOCANM102758779 ET N:18 déc 2006  
 EX-90-5ANS-CAN 2\*(0/12)  
 02-03 305 8949 409 4.6 287 3.2  
 MCR 221 273 222  
 03-09 305 11243 466 4.1 376 3.3  
 365 12634 526 4.2 427 3.4  
 MCR 228 252 238  
 05-01 305 10667 398 3.7 339 3.2  
 MCR 202 205 207  
 3 LACT: 36245 1517 4.2 1212 3.3 KG  
 MCR Moy. L217(7) G243(24) P222(8)  
 Data Progéniture: 1EX 2TB 4BP 1B 0P  
 6 FILLES EM moy. 10321 451 4.4 337 3.3  
 EM moy. L195 G231 P204

4e-6e Mère maternelle  
 ROSIERS BURDY VISION TB-87-3ANS-CAN 9\*  
 ROSIERS BRANDA PRELUDE TB-88-5ANS-CAN 2\*  
 ROSIERS BERNET PERSISTENT EX4E-CAN 12\*

Dans la vente, lot 27

STJ-CW Brazzle Beth  
Soeur propre du lot 26**REGANCREST DUNDEE-ET PB**

HOUSAM127640114 \*CVF\*BYF\*BLF ET  
 EX-95-6ANS-USA ST'04  
**ROSIIERS BURKA TRIUMPHANT PB**  
 HOCANF101324220 ET N:01 sept 2002  
 EX-90-5ANS-CAN 7\*(0/36)  
 06-08 305 11559 537 4.6 380 3.3  
 365 13463 639 4.7 451 3.3  
 MCR 225 286 238  
 4 LACT: 57644 2774 4.8 2034 3.5 KG  
 MCR Moy. L212(9) G265(52) P225(17)  
 Data Progéniture: 3EX 6TB 6BP 0B 0P  
 14 FILLES EM moy. 10904 443 4.1 347 3.2  
 EM moy. L206 G227 P210

**GEN-COM ATWOOD BELLA PB**

HOCANF106566136 N:30 mars 2015  
 CAN-MP déc\*16 39%Fiab IPV MP 2675/37\$  
 Kg L 293/51% G 52/92% %G 0,39 PRO\$  
 CS 2,87 P 20/69% %P 0,08 1087  
 CAN-MP déc\*16 38%Fiab CONF 13/99%  
 SM 14 P/M 10 PL 11 Cr 3

Très belle 2 ans Jr  
Avec 7 mères TB ou EX avec 35\* à sa généalogie

Vêlée 5 mars 2017

**MAPLE-DOWNS-I G W ATWOOD PB**

HOCANM8956379 \*A1A2\*CVF\*BYF\*BLF\*DPF ET  
 EX-90-4ANS-USA ST'12  
 CAN-GVÉE déc\*16 99%Fiab GLPI 2836/98\$  
 Kg L 515/42% G 54/81% %G 0,33 PRO\$  
 CS 2,89 P 24/50% %P 0,06 1131  
 CAN-GVÉE déc\*16 99%Fiab CONF 15/99%  
 SM 15 P/M 15 PL 11 Cr -5  
 Data Progéniture: 4500 Filles: 89.00% BP+  
 173EX 1648TB 2202BP 473B 4P  
 4217 FILLES EM moy. 12168 482 4.0 383 3.1  
 EM moy. L230 G247 P232

**BRAEDALE GOLDWYN PB**

HOCANM10705608 \*A1A2\*CVF\*BYF\*BLF  
 BP-84-8ANS-CAN GM'12 EXTRA'05  
 CAN-GVÉE déc\*16 99%Fiab GLPI 2560/99\$  
 Kg L 40 G 36 %G 0,33 P 18 %P 0,15  
 CAN-GVÉE déc\*16 99%Fiab CONF 9

**MD-DELIGHT DURHAM ATLEE-ET PB**

HOUSAF131704103 ET N:11 sept 2001  
 EX-92-4ANS-USA GMD DOM 10\*(0/50)  
 03-11 305 15286 869 5.7 492 3.2  
 365 17368 948 5.5 567 3.3  
 2 LACT: 35265 1746 5.0 1163 3.3 KG

4e-7e Mère maternelle  
 ROSIERS BRABAN TRIUMPHANT EX-932E-CAN 7\*  
 ROSIERS BURDY VISION TB-87-3ANS-CAN 9\*  
 ROSIERS BRANDA PRELUDE TB-88-5ANS-CAN 2\*  
 ROSIERS BERNET PERSISTENT EX4E-CAN 12\*

**GEN-COM SID BRABAN PB**

HOCANF106565880 N:01 mars 2013  
 TB-87-2ANS-CAN  
 SM:88 (AV:7 HAA:8 LAA:7) P/M:85 PL:87 Cr:87  
 CAN-VÉE déc\*16 58%Fiab IPV 2500/49\$  
 Kg L 72/38% G 50/90% %G 0,45 PRO\$  
 CS 2,85 P 15/59% %P 0,11 1034  
 CAN-VÉE déc\*16 51%Fiab CONF 12/98%  
 SM 13 P/M 5 PL 11 Cr 11  
 02-00 305 9756 432 4.4 329 3.4  
 309 9846 437 4.4 333 3.4  
 MCR 251 300 265  
 03-01 149 6391 254 4.0 203 3.2  
 2 LACT: 16237 691 4.3 536 3.3 KG  
 MCR Moy. L251(-2) G300(14) P265(3)  
 3E VEAU JR. 2013 THREE RIVERS

**PINE-TREE SID-ET PB**

HOUSAM62175895 \*A1A2\*CVF\*BYF\*BLF\*DPF ET  
 TB-86-2ANS-CAN ST'10  
 CAN-GVÉE déc\*16 99%Fiab GLPI 2062/99\$  
 Kg L-171 G 11 %G 0,16 P 0 %P 0,05  
 CAN-GVÉE déc\*16 99%Fiab CONF 11

**GEN-COM ALEXANDER BETTY PB**

HOCANF106565656 N:01 oct 2010  
 BP-80-2ANS-CAN  
 02-04 305 9139 444 4.9 328 3.6  
 MCR 220 288 248  
 03-06 305 10326 511 5.0 357 3.5  
 365 11808 603 5.1 421 3.6  
 MCR 220 297 240  
 04-09 305 10340 505 4.9 337 3.3  
 MCR 212 277 216  
 3 LACT: 37750 1925 5.1 1347 3.6 KG  
 MCR Moy. L217(-35) G287(4) P235(-26)  
 Data Progéniture: 0EX 1TB 0BP 1B 0P  
 2 FILLES EM moy. 13391 586 4.4 418 3.1  
 EM moy. L253 G300 P253

**SHOREMAR JAMES PB**

HOCANM5902195 \*A1A1\*CVF\*BLF  
 BP-81-2ANS-CAN EXTRA'98

**BRAEDALE BALER TWINE PB**

HOCANF6860888 \*BLF ETM N:08 nov 1997  
 TB-86-2ANS-CAN 33\*(27/138)

**REGANCREST ELTON DURHAM-ET PB**

HOUSAM2250783 \*CVF\*BYF\*BLF ET  
 EX-90-7ANS-USA GM

**MD-DELIGHT STRM AMBERLEE-ET PB**

HOUSAF128108550 ET N:08 août 1999  
 TB-88-3ANS-USA DOM

**REGANCREST-MR DRHAM SAM-ET PB**

HOUSAM207184639 \*A2A2\*CVF\*BYF\*BLF ET

**PINE-TREE FINLEY MINNIE-ET PB**

HOUSAF61733050 ET N:24 janv 2004  
 EX-90-6ANS-USA ST'12  
 EX-91-7ANS-CAN DOM 6\*(0/31)

**GOLDEN-OAKS ST ALEXANDER-ET PB**

HOUSAM61133837 \*A2A2\*CVF\*BYF\*BLF\*DPF  
 EX-94-8ANS-USA ST'12

**COMCO GOLDWYN BARBY PB**

HOCANF105209366 ET N:01 juin 2008  
 TB-85-2ANS-CAN 5\*(0/25)  
 05-02 305 11470 572 5.0 417 3.6  
 365 12971 648 5.0 477 3.7  
 MCR 231 308 264  
 4 LACT: 50872 2509 4.9 1934 3.8 KG  
 MCR Moy. L205(-27) G265(9) P238(-2)  
 Data Progéniture: 2EX 4TB 3BP 0B 0P  
 9 FILLES EM moy. 13391 568 4.2 437 3.3  
 EM moy. L253 G291 P264

**GEN-COM SID LOLLY TOP PB**

HOCANF107418625 ET N:12 sept 2011  
 TB-88-4ANS-CAN  
 SM:89 (AV:9 HAA:9 LAA:6) P/M:85 PL:91 Cr:87  
 CAN-VÉE déc\*16 60%Fiab IPV 2464/48%  
 Kg L-447/13% G 32/74% %G 0,46 PRO\$  
 CS 2,82 P 21/70% %P 0,30 824  
 CAN-VÉE déc\*16 46%Fiab CONF 12/98%  
 SM 11 P/M 7 PL 10 Cr 6

6<sup>e</sup> gén. TB ou EX  
 avec 6\* à sa généalogie

**PINE-TREE SID-ET PB**

HOUSAM62175895 \*A1A2\*CVF\*BYF\*BLF\*DFP ET  
 TB-86-2ANS-CAN ST'10  
 P/M:84 PL:87 Cr:92  
 CAN-GVÉE déc\*16 99%Fiab GLPI 2062/99%  
 Kg L-171/13% G 11/28% %G 0,16 PRO\$  
 CS 2,93 P 0/13% %P 0,05 243  
 CAN-GVÉE déc\*16 99%Fiab CONF 11/97%  
 SM 13 P/M 0 PL 9 Cr 6  
 Data Progéniture: 7750 Filles: 87,00% BP+  
 204EX 2810TB 3737BP 975B 24P  
 8192 FILLES EM moy. 11749 460 3.9 372 3.2  
 EM moy. L222 G236 P225

**COMCO GOLDWYN LOLLI PB**

HOCANF105574998 ET N:06 sept 2008  
 TB-87-2ANS-CAN 1\*(0/7)  
 SM:86 (AV:6 HAA:7 LAA:6) P/M:89 PL:89 Cr:85  
 CAN-VÉE déc\*16 66%Fiab IPV 2602/54%  
 Kg L 736/75% G 24/63% %G-0,04 PRO\$  
 CS 2,77 P 38/91% %P 0,14 1204  
 CAN-VÉE déc\*16 58%Fiab CONF 9/93%  
 SM 7 P/M 10 PL 7 Cr 2  
 02-00 305 10489 396 3.8 367 3.5  
 365 12105 458 3.8 428 3.5  
 MCR 267 269 291  
 1 LACT: 19424 783 4.0 732 3.8 KG  
 MCR Moy. L267(69) G269(54) P291(84)  
 ALL-AMERICAN 2010  
 HM. ALL-CANADIAN 2010  
 IRE 1 AN EN LAIT 2010 WORLD DAIRY EXPO  
 IRE 1 AN-SR. 2010 ATLANTIC SPRING  
 Data Progéniture: 0EX 4TB 0BP 0B 0P  
 4 FILLES EM moy. 11433 474 4.1 379 3.3  
 EM moy. L216 G243 P229

02-08 305 8007 362 4.5 297 3.7  
 MCR 190 232 220  
 03-09 305 8496 408 4.8 316 3.7  
 MCR 184 237 211  
 05-00 P152 9536 447 4.7 369 3.9  
 PMCR 186 232 226  
 3 LACT: 22754 1052 4.6 851 3.7 KG  
 MCR Moy. L187 G234 P219

Vêlée 15 sept. 2016 / Saillie 7 mars  
 Pesée off. à 152 jrs 30,8 kg 5,5% 4,0%  
 CCS 29 moyen



**30** Sa fille  
 #108760441

Comco Goldchip Lily  
 Née le 11 juillet 2015  
 Saillie 29 mars x Monument Impression  
 Père : Mr Chassity Gold Chip EX-94

**BRAEDALE GOLDWYN PB**

HOCANM10705608 \*A1A2\*CVF\*BYF\*BLF  
 BP-84-8ANS-CAN GM'12 EXTRA'05  
 CAN-GVÉE déc\*16 99%Fiab GLPI 2560/99%  
 Kg L 40 G 36 %G 0,33 P 18 %P 0,15  
 CAN-GVÉE déc\*16 99%Fiab CONF 9

**WHITNELL INQUIRER LOLA PB**

HOCANF8249964 N:27 nov 2001  
 EX-95-2E-CAN 3\*(12/4)  
 03-01 299 12181 382 3.1 380 3.1  
 MCR 263 225 257  
 04-01 305 14520 489 3.4 436 3.0  
 365 16362 568 3.5 512 3.1  
 MCR 288 263 274  
 4 LACT: 53116 1722 3.2 1662 3.1 KG  
 MCR Moy. L263(57) G228(19) P255(50)  
 RES. ALL-CANADIAN 2007  
 NOM. ALL-CANADIAN 2006  
 2E 3 ANS-SR. 2005 DRUMMOND  
 2E 3 ANS-SR. 2005 VICTORIAVILLE  
 IRE 3 ANS-SR. 2005 RICHMOND  
 Data Progéniture: 1EX 6TB 1BP 0B 0P  
 8 FILLES EM moy. 12121 418 3.4 389 3.2  
 EM moy. L229 G214 P235

4e - 7e Mère maternelle  
 WHITNELL ASSAULT LOLLY NC  
 WHITNELL BROKER LOUISE TB-87-3 ANS  
 WHITNELL WARDEN LOTUS BP-82-2ANS-CAN  
 WHITNELL LESTER LOLA TB-85-3ANS-CAN 2\*

Mère du lot 29



Comco Goldwyn Lolli TB-87 2 ans 1\*  
 All-Am. & M.H. All-Can. 1 an Sr en lait 2010  
 2<sup>e</sup> Mère Whitnell Inquirer Lola EX-95 2E 3\*

**SUMMERSHADE INQUIRER PB**

HOCANM6483076 \*A1A2\*CVF\*BYF\*BLF ET  
 EX-CAN EXTRA'00

**WHITNELL RUDOLPH LOLLY PB**

HOCANF10580781 N:16 nov 1998  
 TB-86-3ANS-CAN  
 02-00 305 9292 311 3.3 329 3.5  
 321 9666 326 3.4 344 3.6  
 MCR 229 206 253  
 3 LACT: 26370 914 3.5 862 3.3 KG  
 MCR Moy. L188(-21) G174(-40) P192(-22)  
 Data Progéniture: 1EX 0TB 0BP 0B 0P  
 1 FILLES EM moy. 14079 449 3.2 432 3.1  
 EM moy. L266 G230 P261

**COMCO PERSEUS LAUKA PB**

HOCANF108346479 N:28 oct 2014  
 CAN-MP déc\*16 40%Fiab IPV MP 1803/35%  
 Kg L-66/30% G-17/12% %G-0,12 PRO\$  
 CS 3,18 P-2/25% %P 0,00 -172  
 CAN-MP déc\*16 34%Fiab CONF 5/69%  
 SM 3 P/M 1 PL 8 Cr 6

Petite-fille de Inquirer Lola EX-95 2E 3\*

Rés. All-Can. 2007  
 Nom. All-Can. 2006

Vêlée 10 mars 2017

**RAINYRIDGE PERSEUS PB**

HOCANM9808506 \*RDC\*CVF\*BLF  
 CAN-GVÉE déc\*16 94%Fiab GLPI 1847/88%  
 Kg L 0/1% G 10/27% %G 0,45 PRO\$  
 CS 3,39P-24/1% %P 0,08 -230  
 CAN-GVÉE déc\*16 89%Fiab CONF 7/87%  
 SM 8 P/M -3 PL 6 Cr 6  
 Data Progéniture: 138 Filles: 82,00% BP+  
 2EX 51TB 61BP 24B 0P  
 144 FILLES EM moy. 10723 433 4.0 338 3.2  
 EM moy. L203 G222 P204

**WILCOXVIEW JASPER-ET PB**

HOUSAM128620869 \*CVF\*BLF ET MB  
 TB-85-4ANS-CAN ST'04  
 CAN-GVÉE déc\*16 99%Fiab GLPI 1752/99%  
 Kg L-956 G 2 %G 0,37 P-35 %P-0,03  
 CAN-GVÉE déc\*16 99%Fiab CONF 7

**RAINYRIDGE TALENT BARBARA PB**

HOCANF7543170 \*RDC N:31 mars 2005  
 EX-94-5ANS-CAN EX-95-5ANS-USA 12\*(9/51)  
 03-04 305 13762 500 3.6 443 3.2  
 365 15633 570 3.6 514 3.3  
 MCR 308 298 303  
 3 LACT: 45920 1770 3.9 1478 3.2 KG

**WEDGWOOD LARAMIE PB**

HOCANM8432142 \*CVF\*BLF ET  
 EX-96-3ANS-CAN ST'08  
 CAN-GVÉE déc\*16 99%Fiab GLPI 1295/97%  
 Kg L-658 G-11 %G 0,12 P-22 %P-0,01  
 CAN-GVÉE déc\*16 98%Fiab CONF 0

**WHITNELL INQUIRER LOLA PB**

HOCANF8249964 N:27 nov 2001  
 EX-95-2E-CAN 3\*(12/4)  
 03-01 299 12181 382 3.1 380 3.1  
 MCR 263 225 257  
 04-01 305 14520 489 3.4 436 3.0  
 365 16362 568 3.5 512 3.1  
 MCR 288 263 274  
 4 LACT: 53116 1722 3.2 1662 3.1 KG  
 MCR Moy. L263(57) G228(19) P255(50)  
 RES. ALL-CANADIAN 2007  
 NOM. ALL-CANADIAN 2006  
 2E 3 ANS-SR. 2005 DRUMMOND  
 2E 3 ANS-SR. 2005 VICTORIAVILLE  
 IRE 3 ANS-SR. 2005 RICHMOND  
 Data Progéniture: 1EX 6TB 1BP 0B 0P  
 8 FILLES EM moy. 12121 418 3.4 389 3.2  
 EM moy. L229 G214 P235

**COMCO LARAMIE LOLLY PB**

HOCANF106164833 ET N:02 sept 2009  
 TB-88-4ANS-CAN  
 SM:89 (AV:7 HAA:5 LAA:6) P/M:88 PL:89 Cr:86  
 CAN-VÉE déc\*16 64%Fiab IPV 1754/50%  
 Kg L 858/80% G-45/1% %G-0,70 PRO\$  
 CS 2,97 P 19/67% %P-0,08 -120  
 CAN-VÉE déc\*16 47%Fiab CONF 3/50%  
 SM -2 P/M 5 PL 9 Cr 6  
 02-00 296 7686 222 2.9 247 3.2  
 MCR 196 151 196  
 03-00 305 12006 301 2.5 378 3.1  
 336 12725 327 2.6 405 3.2  
 MCR 268 179 261  
 04-01 305 12553 316 2.5 392 3.1  
 MCR 248 166 242  
 05-02 305 11986 379 3.2 361 3.0  
 MCR 222 190 214  
 4 LACT: 46908 1325 2.8 1472 3.1 KG  
 MCR Moy. L234(42) G172(-28) P228(32)

4e - 7e Mère maternelle  
 WHITNELL ASSAULT LOLLY NC  
 WHITNELL BROKER LOUISE TB-87-3 ANS  
 WHITNELL WARDEN LOTUS BP-82-2ANS-CAN  
 WHITNELL LESTER LOLA TB-85-3ANS-CAN 2\*

**COMESTAR LEE PB**

HOCANM5757117 \*A1A2\*CVF\*BLF ET  
 EX-CAN EXTRA'97

**WILCOXVIEW BELLWOOD JASMINE PB**

HOUSAF17290619 N:04 mai 1996  
 TB-87-2ANS-USA GMD DOM 1\*(0/8)

**LADINO PARK TALENT-IMP-ET PB**

HOAUSM930377 \*A2A2\*RDC\*CVF\*BLF ET  
 EX-90-6ANS-AUS ST'03

**RF OUTSIDE BREEZE PB**

HOCANF9301991 ET N:03 déc 2002  
 EX-95-2E-USA 2\*(7/4)

**COMESTAR LEE PB**

HOCANM5757117 \*A1A2\*CVF\*BLF ET  
 EX-CAN EXTRA'97

**IDEE LUSTRE PB**

HOCANF6733443 ET N:31 déc 1996  
 EX-95-3E-USA 10\*(4/49)

**SUMMERSHADE INQUIRER PB**

HOCANM6483076 \*A1A2\*CVF\*BYF\*BLF ET  
 EX-CAN EXTRA'00

**WHITNELL RUDOLPH LOLLY PB**

HOCANF10580781 N:16 nov 1998  
 TB-86-3ANS-CAN  
 02-00 305 9292 311 3.3 329 3.5  
 321 9666 326 3.4 344 3.6  
 MCR 229 206 253  
 3 LACT: 26370 914 3.5 862 3.3 KG  
 MCR Moy. L188(-21) G174(-40) P192(-22)  
 Data Progéniture: 1EX 0TB 0BP 0B 0P  
 1 FILLES EM moy. 14079 449 3.2 432 3.1  
 EM moy. L266 G230 P261



**COMCO LENNON LOLO PB**

HOCANF109737131 N:23 déc 2015  
 CAN-MP déc\*16 34%Fiab IPV MP 2482/31%  
 Kg L 695/73% G 12/46% %G-0,12 PRO\$  
 CS 2,94 P 23/74% %P 0,00 902  
 CAN-MP déc\*16 31%Fiab CONF 13/99%  
 SM 11 P/M 9 PL 11 Cr 6

Avec 7 mères TB ou EX avec 6\*  
 à sa généalogie

Saillie 24 mars x KHW Silver Abstract

**BELFAST LENNON PB**

HOCANML07656066 \*CVF\*BYF\*BLF\*DPF  
 CAN-GMP déc\*16 81%Fiab GPA LPI 2535/77%  
 Kg L 425/38% G 53/80% %G 0,34 PRO\$  
 CS 2,99 P 31/61% %P 0,15 1011  
 CAN-GMP déc\*16 79%Fiab CONF 11/97%  
 SM 6 P/M 9 PL 11 Cr 6  
 Data Progéniture:

**GILLETTE WINDBROOK PB**

HOCANM7816429 \*A2A2\*CVF\*BYF\*BLF\*DPF\*CNF\*  
 EX-97-6ANS-CAN EXTRA'10  
 CAN-GVÉE déc\*16 99%Fiab GLPI 2608/99%  
 Kg L 454 G 49 %G 0,29 P 27 %P 0,10  
 CAN-GVÉE déc\*16 99%Fiab CONF 14

**BELFAST GOLDWYN LASENZA PB**

HOCANF106518027 ET N:03 juin 2011  
 EX-93-5ANS-CAN 1\*(0/6)  
 03-10 305 14027 494 3.5 451 3.2  
 355 15559 560 3.6 516 3.3  
 MCR 292 279 297  
 3 LACT: 44498 1630 3.7 1499 3.4 KG

**COMCO AFTERSHOCK LOLLY PB**

HOCANF108016335 N:23 sept 2013  
 TB-85-2ANS-CAN  
 SM:86 (AV:8 HAA:7 LAA:6) P/M:84 PL:85 Cr:85  
 CAN-VÉE déc\*16 55%Fiab IPV 2430/46%  
 Kg L 964/84% G 29/5% %G-0,58 PRO\$  
 CS 2,89 P 15/59% %P 0,15 823  
 CAN-VÉE déc\*16 44%Fiab CONF 15/99%  
 SM 15 P/M 9 PL 10 Cr 7  
 02-02 305 10923 327 3.0 334 3.1  
 355 12420 376 3.0 384 3.1  
 MCR 257 208 247  
 1 LACT: 12420 376 3.0 384 3.1 KG  
 MCR Moy. L257(19) G208(-26) P247(13)

**MS ATLEES SHT AFTERSHOCK-ET PB**

HOUSAM65249839 \*CVF\*BYF\*BLF\*DPF ET  
 TB-87-2ANS-USA ST'12  
 CAN-GVÉE déc\*16 99%Fiab GLPI 2316/98%  
 Kg L 319 G 1 %G-0,10 P-7 %P-0,15  
 CAN-GVÉE déc\*16 99%Fiab CONF 13

**GEN-COM SID LOLLY POP PB**

HOCANF107128115 ET N:10 sept 2011  
 TB-86-2ANS-CAN  
 02-00 296 6883 237 3.4 243 3.5  
 MCR 175 161 193  
 02-11 278 8837 344 3.9 303 3.4  
 MCR 199 206 212  
 03-10 305 9293 349 3.8 307 3.3  
 MCR 199 199 202  
 3 LACT: 30134 1135 3.8 1052 3.5 KG  
 MCR Moy. L191(-3) G189(-15) P202(2)  
 Data Progéniture: OEX 1TB OBP 0B 0P  
 1 FILLES EM moy. 13603 406 3.0 409 3.0  
 EM moy. L257 G208 P247

4e-9e Mère maternelle  
 WHITNELL INQUIRER LOLA EX-952E-CAN 3\*  
 WHITNELL RUDOLPH LOLLY TB-86-3ANS-CAN  
 WHITNELL ASSAULT LOLLY NC  
 WHITNELL BROKER LOUISE TB-87-3 ANS  
 WHITNELL WARDEN LOTUS BP-82-2ANS-CAN  
 WHITNELL LESTER LOLA TB-85-3ANS-CAN 2\*

4<sup>e</sup> mère du lot 32



Whitnell Inquirer Lola EX-95 2E 3\*  
 Rés. All-Can. 2007  
 Nom. All-Can. 2006

**PINE-TREE SID-ET PB**

HOUSAM62175895 \*A1A2\*CVF\*BYF\*BLF\*DPF ET  
 TB-86-2ANS-CAN ST'10

**COMCO GOLDWYN LOLL LOLL PB**

HOCANF105574998 ET N:06 sept 2008  
 TB-87-2ANS-CAN 1\*(0/7)  
 02-00 305 10489 396 3.8 367 3.5  
 365 12105 458 3.8 428 3.5  
 MCR 267 269 291  
 1 LACT: 19424 783 4.0 732 3.8 KG  
 MCR Moy. L267(69) G269(54) P291(84)  
 Data Progéniture: OEX 4TB OBP 0B 0P  
 4 FILLES EM moy. 11433 474 4.1 379 3.3  
 EM moy. L216 G243 P229

**COMCO SID KOKA KOLA PB**

HOCANF108016309 ET N:08 janv 2013  
 TB-85-3ANS-CAN  
 SM:85 (AV:8 HAA:4 LAA:6) P/M:85 PL:87 Cr:84  
 CAN-VÉE déc\*16 58%Fiab IPV 2316/47%  
 Kg L 59/37% G 16/52% %G 0,13 PRO\$  
 CS 2,77 P 9/47% %P 0,06 672  
 CAN-VÉE déc\*16 46%Fiab CONF 11/97%  
 SM 13 P/M 4 PL 8 Cr 4

7<sup>e</sup> génération TB ou EX avec 9\*

02-02 305 8563 345 4.0 290 3.4  
 MCR 214 233 228  
 03-07 P166 10228 407 4.0 364 3.6  
 PMCR 216 229 238  
 2 LACT: 16950 686 4.0 588 3.5 KG  
 MCR Moy. L215 G231 P233

Vêlée 1<sup>er</sup> septembre 2016  
 Due 29 novembre x Impression  
 Pesée off. à 33 kg 4,4% 3,6%  
 CCS 45 moyen

4e-7e Mère maternelle  
 FAVREAUTIERE KOPINE TB-87-6ANS-CAN 2\*  
 FAVREAUTIERE KADINE TB-85-5ANS-CAN  
 FAVREAUTIERE KADEL TB-86-3ANS-CAN  
 FAVREAUTIERE RITE KADO BP-80-3ANS-CAN

**PINE-TREE SID-ET PB**

HOUSAM62175895 \*A1A2\*CVF\*BYF\*BLF\*DPF ET  
 TB-86-2ANS-CAN ST'10  
 P/M:84 PL:87 Cr:92  
 CAN-GVÉE déc\*16 99%Fiab GLPI 2062/99%  
 Kg L-171/13% G 11/28% %G 0,16 PRO\$  
 CS 2,93 P 0/13% %P 0,05 243  
 CAN-GVÉE déc\*16 99%Fiab CONF 11/97%  
 SM 13 P/M 0 PL 9 Cr 6  
 Data Progéniture: 7750 Filles: 87.00% BP+  
 204EX 2810TB 3737BP 975B 24P  
 8192 FILLES EM moy. 11749 460 3.9 372 3.2  
 EM moy. L222 G236 P225

**REGANCREST-MR DRHAM SAM-ET PB**

HOUSAM207184639 \*A2A2\*CVF\*RDF\*BLF ET  
 CAN-GVÉE déc\*16 99%Fiab GLPI 1931/99%  
 Kg L-430 G 7 %G 0,21 P-7 %P 0,06  
 CAN-GVÉE déc\*16 99%Fiab CONF 6

**PINE-TREE FINLEY MINNIE-ET PB**

HOUSAF61733050 ET N:24 janv 2004  
 EX-90-6ANS-USA EX-91-7ANS-CAN DOM 6\*(0/31)  
 06-10 305 15501 618 4.0 471 3.0  
 354 17493 699 4.0 535 3.1  
 MCR 279 303 274  
 3 LACT: 46991 1681 3.6 1507 3.2 KG

**FAVREAUTIERE KOALA GOLDWYN PB**

HOCANF104373262 N:01 mars 2007  
 TB-89-4ANS-CAN 1\*(0/6)  
 SM:90 (AV:7 HAA:8 LAA:8) P/M:89 PL:89 Cr:87  
 CAN-VÉE déc\*16 73%Fiab IPV 2545/56%  
 Kg L 664/72% G 14/49% %G-0,11 PRO\$  
 CS 2,69 P 11/51% %P-0,10 1043  
 CAN-VÉE déc\*16 57%Fiab CONF 13/99%  
 SM 10 P/M 12 PL 9 Cr 5  
 03-04 305 9615 346 3.6 301 3.1  
 MCR 216 208 208  
 04-07 305 13001 483 3.7 404 3.1  
 365 14033 522 3.7 441 3.1  
 MCR 249 246 243  
 3 LACT: 31252 1223 3.9 996 3.2 KG  
 MCR Moy. L233(26) G227(16) P226(15)  
 ALL-CANADIAN 2007  
 RES. ALL-QUEBEC 2007  
 1RE VEAU JR. 2007 ROYAL  
 1RE 3 ANS-JR. 2010 RICHMOND  
 3E VEAU JR. 2007 THREE RIVERS  
 2E VEAU JR. 2007 RICHMOND  
 Data Progéniture: OEX 5TB 5BP 0B 0P  
 10 FILLES EM moy. 11962 468 3.9 375 3.1  
 EM moy. L226 G240 P227

**BRAEDALE GOLDWYN PB**

HOCANM10705608 \*A1A2\*CVF\*BYF\*BLF  
 BP-84-8ANS-CAN GM'12 EXTRA'05  
 CAN-GVÉE déc\*16 99%Fiab GLPI 2560/99%  
 Kg L 40 G 36 %G 0,33 P 18 %P 0,15  
 CAN-GVÉE déc\*16 99%Fiab CONF 9

**FAVREAUTIERE JASPER KONYA PB**

HOCANF102422042 N:02 mars 2005  
 TB-89-4ANS-CAN 4\*(0/20)  
 01-11 305 12416 434 3.5 380 3.1  
 365 13630 480 3.5 423 3.1  
 MCR 324 308 311  
 03-10 305 12187 410 3.4 355 2.9  
 MCR 247 225 229  
 05-10 305 11962 420 3.5 364 3.0  
 MCR 221 211 217  
 3 LACT: 42890 1533 3.6 1342 3.1 KG  
 MCR Moy. L264(-6) G248(-24) P252(-25)  
 1RE 2 ANS-JR. 2007 QUEBEC SPRING  
 Data Progéniture: 1EX 4TB OBP 0B 0P  
 5 FILLES EM moy. 12491 511 4.1 412 3.3  
 EM moy. L236 G262 P249

Sa fille  
 #109928198

Animal non-enregistré  
 Née le 1<sup>er</sup> septembre 2016  
 Père: Rainyridge Persus

**SHOREMAR JAMES PB**

HOCANM5902195 \*A1A1\*CVF\*BLF  
 BP-81-2ANS-CAN EXTRA'98

**BRAEDALE BALER TWINE PB**

HOCANF6860888 \*BLF ETM N:08 nov 1997  
 TB-86-2ANS-CAN 33\*(27/138)

**WILCOXVIEW JASPER-ET PB**

HOUSAM128620869 \*CVF\*BLF ET MB  
 TB-85-4ANS-CAN ST'04

**FAVREAUTIERE LHEROS KORA PB**

HOCANF100342634 N:02 déc 2002  
 TB-86-2ANS-CAN 2\*(7/3)  
 03-02 305 13185 457 3.5 431 3.3  
 365 14350 511 3.6 479 3.3  
 MCR 286 270 293  
 2 LACT: 26696 942 3.5 913 3.4 KG  
 MCR Moy. L258(35) G237(14) P267(37)  
 Data Progéniture: OEX 3TB OBP 0B 0P  
 3 FILLES EM moy. 13444 482 3.6 428 3.2  
 EM moy. L254 G247 P259

**RE-MONT LAUTHORITY AGNES PB**

HOCANF11734411 N:15 avr 2013  
 TB-89-3ANS-CAN  
 SM:90 (AV:8 HAA:9 LAA:9) P/M:88 PL:91 Cr:88  
 CAN-VÉE déc\*16 55%Fiab IPV 2202/45%  
 Kg L 105/40% G 10/43% %G 0,06 PRO\$  
 CS 3,06 P 1/31% %P 0,01 419  
 CAN-VÉE déc\*16 43%Fiab CONF 8/89%  
 SM 8 P/M 4 PL 9 Cr 6

**TB-89 3 ans (SM:90)**  
 4 ans pour l'été !

**COMESTAR LAUTHORITY PB**

HOCANM103455217 \*A2A2\*CVF\*BYF\*BLF ET  
 CAN-GVÉE déc\*16 99%Fiab GLPI 2520/99%  
 Kg L 501/42% G 45/72% %G 0,25 PRO\$  
 CS 2,90 P 22/46% %P 0,05 937  
 CAN-GVÉE déc\*16 99%Fiab CONF 11/97%  
 SM 10 P/M 5 PL 12 Cr 4  
 Data Progéniture: 10725 Filles: 78.00% BP+  
 260EX 3012TB 5120BP 2222B 111P  
 11567 FILLES ÉM moy. 11989 470 3.9 378 3.2  
 ÉM moy. L227 G241 P229

**RE-MONT SUPREME ATLEEN PB**

HOCANF9706278 N:21 sept 2008  
 BP-83-2ANS-CAN  
 SM:84 (AV:6 HAA:8 LAA:7) P/M:83 PL:81 Cr:87  
 CAN-VÉE déc\*16 57%Fiab IPV 1909/45%  
 Kg L 499/11% G 11/17% %G 0,08 PRO\$  
 CS 3,05 P 8/16% %P 0,09 112  
 CAN-VÉE déc\*16 42%Fiab CONF 4/59%  
 SM 4 P/M 1 PL 3 Cr 6  
 02-02 305 10163 408 4.0 359 3.5  
 365 11971 483 4.0 426 3.6  
 MCR 243 265 270  
 03-06 305 12033 436 3.6 393 3.3  
 MCR 253 251 262  
 04-06 87 4162 160 3.8 125 3.0  
 3 LACT: 30051 1163 3.9 1014 3.4 KG  
 MCR Moy. L248(-11) G258(-8) P266(-2)  
 Data Progéniture: 0EX 1TB 0BP 0B 0P  
 1 FILLES ÉM moy. 13127 545 4.1 425 3.2  
 ÉM moy. L248 G279 P257

02-01 305 8693 340 3.9 283 3.3  
 MCR 226 238 230  
 03-06 P101 13266 585 4.4 444 3.4  
 PMCR 271 321 285  
 2 LACT: 16673 676 4.1 554 3.3 KG  
 MCR Moy. L249 G280 P258

**Vêlée 5 novembre 2016**  
**Saillie 20 mars x Doorman**  
**Pesée off. à 52 kg 4,6% 3,2%**  
**CCS 88 moyen**

**BRAEDALE GOLDWYN PB**

HOCANM10705608 \*A1A2\*CVF\*BYF\*BLF  
 BP-84-8ANS-CAN GM'12 EXTRA'05  
 CAN-GVÉE déc\*16 99%Fiab GLPI 2560/99%  
 Kg L 40 G 36 %G 0,33 P 18 %P 0,15  
 CAN-GVÉE déc\*16 99%Fiab CONF 9

**COMESTAR LAUTELMA IGNITER PB**

HOCANF100748831 \*BLF ET N:05 juin 2002  
 TB-89-4ANS-CAN 21\*(0/105)  
 04-02 305 19350 923 4.8 670 3.5  
 365 22591 1063 4.7 784 3.5  
 MCR 392 499 421  
 2 LACT: 51677 2320 4.5 1852 3.6 KG

**SANDY-VALLEY SUPREME-ET PB**

HOUSAM62188714 ET  
 TB-85-4ANS-CAN  
 CAN-GVÉE déc\*16 93%Fiab GLPI 1570/89%  
 Kg L 567 G 35 %G 0,14 P 16 %P 0,03  
 CAN-GVÉE déc\*16 90%Fiab CONF 4

**RE-MONT THUNDER POLKA PB**

HOCANF7900775 N:01 avr 2006  
 Data Progéniture: 0EX 0TB 1BP 0B 0P  
 1 FILLES ÉM moy. 13127 504 3.8 440 3.4  
 ÉM moy. L248 G258 P266

4e-10e Mère maternelle  
 RE-MONT EXPORT BOMBON BP-80-3ANS-CAN  
 RE-MONT NEOLOGY BERTHA BP-80-2ANS-CAN  
 RE-MONT MAJESTY FLAIRE TB-85-4ANS-CAN  
 RE-MONT REVELATION BETTY BP-81-2ANS-CAN  
 RE-MONT R A ANNIE PB TB-85-6ANS-CAN 1\*  
 RE-MONT BETTY MICHELINE PB BP-80-3ANS-CAN  
 RE-MONT EDWIN BETTY TB-85-6ANS-CAN

En vente, lot 35



**Re-Mont Lauthory Agnes**  
**TB-89 3 ans (SM:90)**  
**Score maximum à 3 ans**

**CLAYNOOK THUNDER PB**

HOCANM9500329  
 BP-80-2ANS-CAN

**RE-MONT VICTORIOUS ABBIE PB**

HOCANF8554141 N:06 janv 2002  
 BP-80-2ANS-CAN  
 05-03 305 11156 504 4.5 370 3.3  
 338 12168 561 4.6 411 3.4  
 MCR 217 267 231  
 6 LACT: 53753 2559 4.8 1941 3.6 KG  
 MCR Moy. L198(-46) G254(0) P226(-22)  
 Data Progéniture: 0EX 1TB 2BP 0B 0P  
 3 FILLES ÉM moy. 11592 541 4.7 407 3.5  
 ÉM moy. L219 G277 P246

**COMCO BACHELOR ANGEL PB**

HOCANF109928221 N:05 nov 2016  
 CAN-MP déc\*16 34%Fiab IPV M2 2360/31%  
 Kg L 576/67% G 31/73% %G 0,08 PRO\$  
 CS 2,97 P 21/70% %P 0,02 806  
 CAN-MP déc\*16 31%Fiab CONF 8/89%  
 SM 7 P/M 7 PL 7 Cr 1

**Génisse x Bachelor**  
**avec une mère TB-89 3ans (SM:90)**  
**Score maximum à 3 ans**

**MR BARBARA BACHELOR PB**

HOUSAM72128297 \*CVF\*BYF\*BLF\*DPF  
 CAN-GMP déc\*16 82%Fiab GPA LPI 2536/78%  
 Kg L 1054/71% G 52/79% %G 0,10 PRO\$  
 CS 2,88 P 42/76% %P 0,06 1226  
 CAN-GMP déc\*16 80%Fiab CONF 8/91%  
 SM 6 P/M 10 PL 5 Cr -3  
 Data Progéniture:

**RE-MONT LAUTHORITY AGNES PB**

HOCANF11734411 N:15 avr 2013  
 TB-89-3ANS-CAN  
 SM:90 (AV:8 HAA:9 LAA:9) P/M:88 PL:91 Cr:88  
 CAN-VÉE déc\*16 55%Fiab IPV 2202/45%  
 Kg L 105/40% G 10/43% %G 0,06 PRO\$  
 CS 3,06 P 1/31% %P 0,01 419  
 CAN-VÉE déc\*16 43%Fiab CONF 8/89%  
 SM 8 P/M 4 PL 9 Cr 6

02-01 305 8693 340 3.9 283 3.3  
 MCR 226 238 230  
 03-06 P101 13266 585 4.4 444 3.4  
 PMCR 271 321 285  
 2 LACT: 16673 676 4.1 554 3.3 KG  
 MCR Moy. L249 G280 P258

**DE-SU BKM MCCUTCHEN 1174-ET PB**

HOUSAM69990138 \*A1A2\*CVF\*BYF\*BLF\*DPF ET  
 EX-92-3ANS-USA ST'15  
 CAN-GVÉE déc\*16 99%Fiab GLPI 3048/95%  
 Kg L 1181 G 70 %G 0,24 P 48 %P 0,07  
 CAN-GVÉE déc\*16 98%Fiab CONF 14

**BUTZ-BUTLER GOLD BARBARA-ET PB**

HOUSAF66625057 ET N:11 nov 2009  
 EX-95-2E-USA  
 03-07 305 16393 626 3.8 490 3.0  
 365 18969 731 3.9 577 3.0  
 2 LACT: 37272 1570 4.2 1237 3.3 KG

**COMESTAR LAUTHORITY PB**

HOCANM103455217 \*A2A2\*CVF\*BYF\*BLF ET  
 CAN-GVÉE déc\*16 99%Fiab GLPI 2520/99%  
 Kg L 501 G 45 %G 0,25 P 22 %P 0,05  
 CAN-GVÉE déc\*16 99%Fiab CONF 11

**RE-MONT SUPREME ATLEEN PB**

HOCANF9706278 N:21 sept 2008  
 BP-83-2ANS-CAN  
 02-02 305 10163 408 4.0 359 3.5  
 365 11971 483 4.0 426 3.6  
 MCR 243 265 270  
 03-06 305 12033 436 3.6 393 3.3  
 MCR 253 251 262  
 04-06 87 4162 160 3.8 125 3.0  
 3 LACT: 30051 1163 3.9 1014 3.4 KG  
 MCR Moy. L248(-11) G258(-8) P266(-2)  
 Data Progéniture: 0EX 1TB 0BP 0B 0P  
 1 FILLES ÉM moy. 13127 545 4.1 425 3.2  
 ÉM moy. L248 G279 P257

4e-11e Mère maternelle  
 RE-MONT VICTORIOUS ABBIE BP-80-2ANS-CAN  
 RE-MONT EXPORT BOMBON BP-80-3ANS-CAN  
 RE-MONT NEOLOGY BERTHA BP-80-2ANS-CAN  
 RE-MONT MAJESTY FLAIRE TB-85-4ANS-CAN  
 RE-MONT REVELATION BETTY BP-81-2ANS-CAN  
 RE-MONT R A ANNIE PB TB-85-6ANS-CAN 1\*  
 RE-MONT BETTY MICHELINE PB BP-80-3ANS-CAN  
 RE-MONT EDWIN BETTY TB-85-6ANS-CAN

Mère du lot 36



**Re-Mont Lauthory Agnes TB-89 3 ans**  
**Lot 35 en vente**

**SANDY-VALLEY SUPREME-ET PB**

HOUSAM62188714 ET  
 TB-85-4ANS-CAN

**RE-MONT THUNDER POLKA PB**

HOCANF7900775 N:01 avr 2006  
 Data Progéniture: 0EX 0TB 1BP 0B 0P  
 1 FILLES ÉM moy. 13127 504 3.8 440 3.4  
 ÉM moy. L248 G258 P266

**MARBRI WINDHAMMER BELLADONNA PB**

HOCANF11541022 ET N:15 oct 2012  
 TB-88-4ANS-CAN  
 SM:90 (AV:9 HAA:8 LAA:6) P/M:87 PL:89 Cr:86  
 CAN-VÉE déc\*16 59%Fiab IPV 2556/48%  
 Kg L 966/84% G 45/87% %G 0,08 PRO\$  
 CS 2,97 P 37/90% %P 0,05 1161  
 CAN-VÉE déc\*16 46%Fiab CONF 9/93%  
 SM 8 P/M 8 PL 7 Cr 3

Système mammaire classifié EX-90  
 9<sup>e</sup> génération TB ou EX avec 55\*

**GILLETTE WINDHAMMER PB**

HOCANM8932157 \*A1A2\*BYC\*CVF\*BLF\*DPF ETM  
 EX-97-7ANS-CAN EXTRA'11  
 P/M:97 PL:96 Cr:97  
 CAN-GVÉE déc\*16 99%Fiab GLPI 2318/99%  
 Kg L 422/38% G 59/85% %G 0,39 PRO\$  
 CS 3,21 P 18/39% %P 0,03 756  
 CAN-GVÉE déc\*16 99%Fiab CONF 8/91%  
 SM 8 P/M 6 PL 5 Cr 1  
 Data Progéniture: 2973 Filles: 80.00% BP+  
 32EX 839TB 1513BP 570B 19P  
 13051 FILLES EM moy. 11977 478 4.0 376 3.1  
 EM moy. L226 G245 P227

**HOBBY HOLLOW GOLDWYN BECKIE PB**

HOCANF7797075 \*BLC ETM N:19 janv 2006  
 EX-90-7ANS-CAN 8\*(0/40)  
 SM:90 (AV:6 HAA:7 LAA:7) P/M:90 PL:92 Cr:92  
 CAN-VÉE déc\*16 84%Fiab IPV 2483/65%  
 Kg L 1071/88% G 25/65% %G-0,14 PRO\$  
 CS 2,92 P 40/93% %P 0,04 1052  
 CAN-VÉE déc\*16 71%Fiab CONF 7/84%  
 SM 5 P/M 7 PL 4 Cr 2  
 02-02 305 11389 418 3.7 361 3.2  
 MCR 284 282 284  
 04-07 305 16099 626 3.9 499 3.1  
 365 18448 707 3.8 582 3.2  
 MCR 318 329 308  
 06-11 168 6032 240 4.0 171 2.8  
 3 LACT: 51614 2056 4.0 1726 3.3 KG  
 MCR Moy. L301(90) G306(91) P296(83)  
 1 Supérieure Lactations  
 Data Progéniture: 2EX 11TB 11BP 3B 0P  
 25 FILLES EM moy. 12439 472 3.8 387 3.1  
 EM moy. L235 G242 P234

02-07 305 10309 361 3.5 344 3.3  
 MCR 248 233 259  
 03-10 P164 12963 528 4.1 449 3.5  
 PMCR 269 292 288  
 2 LACT: 19619 722 3.7 659 3.4 KG  
 MCR Moy. L259 G263 P274

Vêlée le 3 septembre 2016  
 Saillie 31 mars x Doorman  
 Pesée off. à 42,6 kg 4,4% 3,6%  
 CCS 30 moyen

**SANDY-VALLEY BOLTON-ET PB**

HOUSAM131823833 \*BYC\*CVF\*BLF ET  
 EX-90-5ANS-USA EXTRA'10 GM'10  
 CAN-GVÉE déc\*16 99%Fiab GLPI 2453/99%  
 Kg L 1600 G 51 %G-0,08 P 44 %P-0,07  
 CAN-GVÉE déc\*16 99%Fiab CONF 6

**GILLETTE BLITZ 2ND WIND PB**

HOCANF7352248 ET N:03 juil 2002  
 TB-88-3ANS-CAN 67\*(5/334)  
 02-02 305 15004 535 3.6 449 3.0  
 365 17734 645 3.6 536 3.0  
 MCR 372 354 348  
 2 LACT: 31317 1231 3.9 981 3.1 KG

**BRAEDALE GOLDWYN PB**

HOCANM10705608 \*A1A2\*CVF\*BYF\*BLF  
 BP-84-8ANS-CAN GM'12 EXTRA'05  
 CAN-GVÉE déc\*16 99%Fiab GLPI 2560/99%  
 Kg L 40 G 36 %G 0,33 P 18 %P 0,15  
 CAN-GVÉE déc\*16 99%Fiab CONF 9

**GILLETTE EMERSON BELLA PB**

HOCANF8209588 \*BLC ET N:01 août 2000  
 TB-85-2ANS-CAN 12\*(12/48)  
 02-04 305 12425 379 3.1 407 3.3  
 365 13986 435 3.1 465 3.3  
 MCR 289 238 299  
 03-08 305 13029 359 2.8 421 3.2  
 MCR 276 206 281  
 2 LACT: 33862 1059 3.1 1148 3.4 KG  
 MCR Moy. L283(58) G222(14) P290(60)  
 Data Progéniture: 2EX 11TB 3BP 1B 0P  
 17 FILLES EM moy. 13074 467 3.6 412 3.2  
 EM moy. L247 G239 P249

4e-8e Mère maternelle  
 QUIETCOVE STAR FANTA-ET TB-88-4ANS-CAN 15\*  
 QUIETCOVE VALIANT FAWN EX-95-2E-USA 10\*  
 QUIETCOVE PETE FRESCA EX-91-4ANS-USA  
 KOHL ELEVATION FERN EX-90-2E-USA  
 KOHL NED COLLEEN TB-85-4ANS-USA

37E

Lot de 4 embryons  
 semence sexée

M. : Marbri Windhammer Belladonna  
 TB-88 2<sup>e</sup> veau (SM:90)  
 P : Mr Chassity Gold Chip EX-94

**SHOREMAR JAMES PB**

HOCANM5902195 \*A1A1\*CVF\*BLF  
 BP-81-2ANS-CAN EXTRA'98

**BRAEDALE BALER TWINE PB**

HOCANF6860888 \*BLF ETM N:08 nov 1997  
 TB-86-2ANS-CAN 33\*(27/138)

**RICCREST EMERSON-ET PB**

HOUSAM2271271 \*BLC\*CVF ET  
 EX-96-7ANS-USA SP'03

**GILLETTE BRILEA BELLE FLEUR PB**

HOCANF6735509 ET N:21 sept 1996  
 TB-86-3ANS-CAN 10\*(0/53)  
 01-11 305 16592 635 3.8 537 3.2  
 365 19686 796 4.0 642 3.3  
 MCR 428 438 433  
 2 LACT: 46595 1989 4.3 1599 3.4 KG  
 MCR Moy. L392(119) G423(162) P401(126)  
 Data Progéniture: 0EX 8TB 0BP 2B 2P  
 14 FILLES EM moy. 14079 506 3.6 447 3.2  
 EM moy. L266 G259 P270

38

**ELMSVIEW WIND LAUREN PB**

HOCANF11844583 N:21 oct 2014  
 TB-86-2ANS-CAN  
 SM:87 (AV:8 HAA:8 LAA:7) P/M:86 PL:87 Cr:87  
 CAN-MP déc\*16 40%Fiab IPV MP 2206/37%  
 Kg L 232/47% G 16/52% %G 0,07 PRO\$  
 CS 3,17 P 10/49% %P 0,02 500  
 CAN-MP déc\*16 36%Fiab CONF 9/93%  
 SM 8 P/M 6 PL 6 Cr 3

5<sup>e</sup> génération TB ou EX avec 5\*

Vêlée 17 décembre 2016

Saillie  
 Pesée off. à 42 kg 3,8% 2,7%  
 2-01 Pj. 59 jrs 10 838 kg 4,0% 2,8% (263-283-237)  
 CCS 30 moyen

**SANDY-VALLEY BOLTON-ET PB**

HOUSAM131823833 \*BYC\*CVF\*BLF ET  
 EX-90-5ANS-USA EXTRA'10 GM'10  
 CAN-GVÉE déc\*16 99%Fiab GLPI 2453/99%  
 Kg L 1600 G 51 %G-0,08 P 44 %P-0,07  
 CAN-GVÉE déc\*16 99%Fiab CONF 6

**GILLETTE BLITZ 2ND WIND PB**

HOCANF7352248 ET N:03 juil 2002  
 TB-88-3ANS-CAN 67\*(5/334)  
 02-02 305 15004 535 3.6 449 3.0  
 365 17734 645 3.6 536 3.0  
 MCR 372 354 348  
 2 LACT: 31317 1231 3.9 981 3.1 KG

4e-7e Mère maternelle  
 ELMSVIEW ANNABELL TB-85-7ANS-CAN 2\*  
 ELMSVIEW DENISE TAB BP-80-4ANS-CAN  
 ELMSVIEW PT SELENA BP-80-2ANS-CAN  
 ELMSVIEW CITATION LEA BP-80-2ANS-CAN

**LEXVOLD LUKE HERSHEL-ET PB**

HOUSAM2294436 \*CVF\*BYF\*BLF ET

**SANDY-VALLEY BLESSING-ET PB**

HOUSAF128824973 \*CVF ET N:06 janv 2000  
 TB-88-2ANS-USA DOM GMD 6\*(0/31)

**FUSTEAD EMORY BLITZ-ET PB**

HOUSAM17013604 \*A2A2\*CVF\*BLF ET  
 EX-95-12ANS-USA EXTRA'04 GM

**BRAEDALE SECOND CUT PB**

HOCANF6860889 ETM N:09 nov 1997  
 TB-86-2ANS-CAN 23\*(6/109)

**COMESTAR STORMATIC PB**

HOCANM6947936 \*A2A2\*CVF\*BLF ET  
 EX-CAN EXTRA'02

**GEN-MARK BW MAR WINNIE-ET PB**

HOUSAF131652910 ET N:03 mars 2001  
 EX-90-2E-USA GMD 2\*(5/5)

**COMESTAR LEADER PB**

HOCANM5319769 \*A2A2\*CVF\*BLF ET  
 EX-CAN EXTRA'96 GM

**ELMSVIEW LAUREN PB**

HOCANF6957024 N:14 avr 1998  
 EX-90-2E-CAN 3\*(13/4)  
 03-04 305 9639 382 4.0 319 3.3  
 324 10067 400 4.0 335 3.3  
 MCR 215 227 218  
 8 LACT: 72333 2910 4.0 2316 3.2 KG  
 MCR Moy. L190(-7) G206(9) P190(-5)  
 Data Progéniture: 2EX 0TB 3BP 0B 0P  
 5 FILLES EM moy. 10692 377 3.5 327 3.1  
 EM moy. L202 G193 P198

**GILLETTE WINDHAMMER PB**

HOCANM8932157 \*A1A2\*BYC\*CVF\*BLF\*DPF ETM  
 EX-97-7ANS-CAN EXTRA'11  
 P/M:97 PL:96 Cr:97  
 CAN-GVÉE déc\*16 99%Fiab GLPI 2318/99%  
 Kg L 422/38% G 59/85% %G 0,39 PRO\$  
 CS 3,21 P 18/39% %P 0,03 756  
 CAN-GVÉE déc\*16 99%Fiab CONF 8/91%  
 SM 8 P/M 6 PL 5 Cr 1  
 Data Progéniture: 2973 Filles: 80.00% BP+  
 32EX 839TB 1513BP 570B 19P  
 13051 FILLES EM moy. 11977 478 4.0 376 3.1  
 EM moy. L226 G245 P227

**ELMSVIEW LANNA PB**

HOCANF10931612 N:25 mars 2010  
 TB-86-3ANS-CAN  
 SM:86 (AV:6 HAA:4 LAA:6) P/M:84 PL:90 Cr:86  
 CAN-VÉE déc\*16 61%Fiab IPV 2103/49%  
 Kg L 42/36% G-26/7% %G-0,25 PRO\$  
 CS 3,12 P 3/35% %P 0,01 270  
 CAN-VÉE déc\*16 46%Fiab CONF 10/95%  
 SM 8 P/M 6 PL 7 Cr 5  
 02-02 305 8135 282 3.5 254 3.1  
 343 8957 313 3.5 284 3.2  
 MCR 209 194 203  
 03-03 305 9005 313 3.5 282 3.1  
 MCR 204 190 196  
 04-06 73 2146 87 4.1 66 3.1  
 3 LACT: 21235 761 3.6 679 3.2 KG  
 MCR Moy. L207(19) G192(1) P200(17)  
 Data Progéniture: 0EX 1TB 0BP 0B 0P

**GEN-MARK STMATIC SANCHEZ PB**

HOUSAM134422312 \*A1A2\*CVF\*BYF\*BLF\*DPF  
 EX-94-6ANS-USA ST'12  
 CAN-GVÉE déc\*16 99%Fiab GLPI 2144/99%  
 Kg L 565 G-17 %G-0,35 P 9 %P-0,08  
 CAN-GVÉE déc\*16 99%Fiab CONF 10

**ELMSVIEW LENNA PB**

HOCANF10738635 N:26 juin 2000  
 EX-92-9E-CAN  
 02-04 305 9152 335 3.7 288 3.1  
 MCR 213 209 212  
 03-05 305 10892 361 3.3 322 3.0  
 MCR 224 202 208  
 06-01 305 10779 384 3.6 319 3.0  
 MCR 214 204 199  
 07-01 305 12387 385 3.1 365 2.9  
 365 13514 427 3.2 406 3.0  
 MCR 245 205 228  
 11 LACT: 118266 4005 3.4 3519 3.0 KG  
 MCR Moy. L208(13) G190(-3) P193(3)  
 Data Progéniture: 0EX 4TB 1BP 0B 0P  
 5 FILLES EM moy. 10639 381 3.6 327 3.1  
 EM moy. L201 G195 P198

**HAZELHILL DEMPSEY HOP PB**

HOCANF11731796 N:21 avr 2013  
 TB-87-3ANS-CAN  
 SM:89 (AV:8 HAA:9 LAA:6) P/M:86 PL:87 Cr:88  
 CAN-GVÉE déc\*16 78%Fiab IPVG 2421/74%  
 Kg L 28/35% G 7/38% %G 0,05 PRO\$  
 CS 2,61 P 16/61% %P 0,13 968  
 CAN-GVÉE déc\*16 76%Fiab CONF 10/95%  
 SM 9 P/M 6 PL 8 Cr 7

02-07 305 10223 396 3.9 343 3.4  
 365 11827 480 4.1 403 3.4  
 MCR 230 239 243  
 1 LACT: 12236 506 4.1 421 3.4 KG  
 MCR Moy. L230(35) G239(33) P243(47)

Superbe 4 ans avec un pis incroyable  
 Système mammaire TB-89  
 6<sup>e</sup> génération TB ou EX avec 51\*  
 Famille de Kay Rickey EX 10E 16\*

4e-5e Mère maternelle  
 LITTLE RIVER SABA RITA EX2E-CAN 19\*  
 LITTLE RIVER KAY RICKEY EX10E-CAN 16\*

Vêlée 4 janvier 2017  
 Saillie 29 mars x Doorman  
 Pesée off. à 41 jrs 56 kg 4,0% 3,1%  
 CCS 20 moyen

Pis du lot 39



Classifié SM:89

**LIRR DREW DEMPSEY PB**

HOUSAM61083609 \*A1A1\*CVF\*RDF\*BYF\*BLF\*DPF  
 TB-86-4ANS-USA EXTRA'11  
 CAN-GVÉE déc\*16 99%Fiab GLPI 2891/99%  
 Kg L 18/19% G 32/55% %G 0,29 PRO\$  
 CS 2,55 P 29/58% %P 0,24 1503  
 CAN-GVÉE déc\*16 99%Fiab CONF 17/99%  
 SM 13 P/M 15 PL 12 Cr 8  
 Data Progéniture: 8578 Filles: 86.00% BP+  
 241EX 2943TB 4278BP 1092B 24P  
 8709 FILLES EM moy. 11927 470 3.9 385 3.2  
 EM moy. L225 G241 P233

**BRAEDALE GOLDWYN PB**

HOCANM10705608 \*A1A2\*CVF\*BYF\*BLF  
 BP-84-8ANS-CAN GM'12 EXTRA'05  
 CAN-GVÉE déc\*16 99%Fiab GLPI 2560/99%  
 Kg L 40 G 36 %G 0,33 P 18 %P 0,15  
 CAN-GVÉE déc\*16 99%Fiab CONF 9

**KERNDT SNEEZY DERRY DREW PB**

HOUSAF207658039 N:07 mars 2002  
 TB-88-5ANS-USA  
 03-08 305 12415 464 3.7 395 3.2  
 365 14130 540 3.8 460 3.3  
 3 LACT: 51044 2008 3.9 1650 3.2 KG

**HAZELHILL DAMION NICKI PB**

HOCANF7807810 N:23 août 2006  
 TB-85-5ANS-CAN 2\*(11/0)  
 SM:88 (AV:6 HAA:8 LAA:6) P/M:83 PL:85 Cr:87  
 CAN-VÉE déc\*16 69%Fiab IPV 1931/53%  
 Kg L 606/8% G-39/2% %G-0,15 PRO\$  
 CS 2,97 P-13/10% %P 0,07 158  
 CAN-VÉE déc\*16 52%Fiab CONF 6/77%  
 SM 6 P/M 7 PL 0 Cr 7  
 02-02 305 8172 263 3.2 259 3.2  
 MCR 196 170 195  
 04-04 305 9808 369 3.8 301 3.1  
 MCR 191 195 187  
 05-08 296 11194 374 3.3 341 3.0  
 MCR 221 201 215  
 06-07 305 10631 352 3.3 320 3.0  
 MCR 204 184 198  
 5 LACT: 54138 1857 3.4 1693 3.1 KG  
 MCR Moy. L201(-30) G183(-42) P198(-23)  
 Data Progéniture: OEX 3TB 1BP 0B 0P  
 4 FILLES EM moy. 12386 453 3.7 379 3.1  
 EM moy. L234 G232 P229

**ERBACRES DAMION PB**

HOUSAM130263722 \*A2A2\*CVF\*RDF\*BYF\*BLF\*DPF  
 EX-96-11ANS-USA ST'10  
 CAN-GVÉE déc\*16 99%Fiab GLPI 1930/99%  
 Kg L-618 G-65 %G-0,41 P-3 %P 0,16  
 CAN-GVÉE déc\*16 99%Fiab CONF 11

**LEWISDALE TRIUMPHANT RICKI PB**

HOCANF9403336 ET N:06 juin 2002  
 TB-88-4ANS-CAN 1\*(3/5)  
 03-02 305 10956 475 4.3 346 3.2  
 MCR 241 278 235  
 04-02 305 10316 415 4.0 360 3.5  
 MCR 217 232 234  
 05-07 305 13303 610 4.6 421 3.2  
 MCR 248 308 252  
 06-08 305 15062 592 3.9 459 3.0  
 365 17101 680 4.0 532 3.1  
 MCR 279 299 275  
 5 LACT: 61418 2563 4.2 1990 3.2 KG  
 MCR Moy. L237(15) G265(33) P240(25)  
 Data Progéniture: OEX 3TB 0BP 0B 0P  
 3 FILLES EM moy. 11803 422 3.6 372 3.2  
 EM moy. L223 G216 P225

**RENAISSANCE TRIUMPHANT PB**

HOCANM6347844 \*CVF\*BLF  
 BP-81-1ANS-CAN ST'00  
**LITTLE RIVER RAIDER RITE PB**  
 HOCANF5673907 N:06 août 1992  
 TB-88-8ANS-CAN 12\*(8/53)  
 08-02 305 14010 616 4.4 432 3.1  
 365 16222 715 4.4 506 3.1  
 MCR 258 306 254  
 7 LACT: 98698 4341 4.4 3314 3.4 KG  
 MCR Moy. L225(22) G258(52) P234(27)  
 Data Progéniture: 2EX 10TB 6BP 0B 0P  
 16 FILLES EM moy. 11062 447 4.0 357 3.2  
 EM moy. L209 G229 P216

**MADIA ATWOOD FLORENCE PB**

HOCANF109162607 N:01 sept 2014  
 TB-87-2ANS-CAN  
 SM:87 (AV:7 HAA:8 LAA:7) P/M:87 PL:87 Cr:87  
 CAN-MP déc\*16 41%Fiab IPV MP 2404/37%  
 Kg L 100/40% G 38/81% %G 0,32 PRO\$  
 CS 2,94 P 11/51% %P 0,06 685  
 CAN-MP déc\*16 36%Fiab CONF 9/93%  
 SM 9 P/M 8 PL 7 Cr -1

02-02 P90 10570 531 5.0 370 3.5  
 PMCR 253 343 278  
 1 LACT: 3364 164 4.9 114 3.4 KG  
 MCR Moy. L253 G343 P278  
 1RE 1 AN-SR. 2016 BASSIN DE LA CHAUDIERE

Tout Québec 1 an Sr 2016

2 ans Sr pour 2017

4<sup>e</sup> génération TB ou EX  
 Projetée 5,0 en gras

Vêlée 16 novembre 2016  
 Due 10 novembre x Doorman  
 Pesée off. à 40,4 kg 4,8% 3,4%  
 CCS 49 moyen

En vente, lot 40



Madia Atwood Florence TB-87 2 ans  
 2-02 Pj. 10 570 kg 5,0% 3,5% (253-343-278)

**MAPLE-DOWNS-I G W ATWOOD PB**

HOCANM8956379 \*A1A2\*CVF\*RDF\*BYF\*BLF\*DPF ET  
 EX-90-4ANS-USA ST'12  
 CAN-GVÉE déc\*16 99%Fiab GLPI 2836/98%  
 Kg L 515/42% G 54/81% %G 0,33 PRO\$  
 CS 2,89 P 24/50% %P 0,06 1131  
 CAN-GVÉE déc\*16 99%Fiab CONF 15/99%  
 SM 15 P/M 15 PL 11 Cr -5  
 Data Progéniture: 4500 Filles: 89.00% BP+  
 173EX 1648TB 2202BP 473B 4P  
 4217 FILLES EM moy. 12168 482 4.0 383 3.1  
 EM moy. L230 G247 P232

**BRAEDALE GOLDWYN PB**

HOCANM10705608 \*A1A2\*CVF\*BYF\*BLF  
 BP-84-8ANS-CAN GM'12 EXTRA'05  
 CAN-GVÉE déc\*16 99%Fiab GLPI 2560/99%  
 Kg L 40 G 36 %G 0,33 P 18 %P 0,15  
 CAN-GVÉE déc\*16 99%Fiab CONF 9

**MD-DELIGHT DURHAM ATLEE-ET PB**

HOUSAF131704103 ET N:11 sept 2001  
 EX-92-4ANS-USA GMD DOM 10\*(0/50)  
 03-11 305 15286 869 5.7 492 3.2  
 365 17368 948 5.5 567 3.3  
 2 LACT: 35265 1746 5.0 1163 3.3 KG

**MADIA BOLTON FLORENTINE PB**

HOCANF106112169 N:21 juil 2009  
 TB-87-3ANS-CAN  
 SM:87 (AV:7 HAA:7 LAA:7) P/M:85 PL:88 Cr:87  
 CAN-VÉE déc\*16 65%Fiab IPV 1999/50%  
 Kg L-315/18% G 23/62% %G 0,31 PRO\$  
 CS 2,98 P-3/24% %P 0,06 264  
 CAN-VÉE déc\*16 46%Fiab CONF 4/59%  
 SM 3 P/M 2 PL 3 Cr 3  
 02-04 305 8483 374 4.4 275 3.2  
 MCR 197 235 202  
 03-07 305 9676 408 4.2 311 3.2  
 365 10818 464 4.3 358 3.3  
 MCR 202 232 206  
 05-01 303 7504 325 4.3 260 3.5  
 MCR 146 168 158  
 06-04 305 8539 366 4.3 280 3.3  
 MCR 154 180 163  
 4 LACT: 38443 1693 4.4 1300 3.4 KG  
 MCR Moy. L175(-22) G204(-11) P182(-17)  
 Data Progéniture: OEX 1TB 1BP 0B 0P  
 2 FILLES EM moy. 10110 498 4.9 342 3.4  
 EM moy. L191 G255 P207

**SANDY-VALLEY BOLTON-ET PB**

HOUSAM131823833 \*BYC\*CVF\*BLF ET  
 EX-90-5ANS-USA EXTRA'10 GM'10  
 CAN-GVÉE déc\*16 99%Fiab GLPI 2453/99%  
 Kg L 1600 G 51 %G-0,08 P 44 %P-0,07  
 CAN-GVÉE déc\*16 99%Fiab CONF 6

**OBERMATT FLORENCE INTEGRITY ET PB**

HOUSANF9186077 N:05 nov 2000  
 EX-90-3E-CAN  
 01-10 305 8175 322 3.9 271 3.3  
 324 8574 339 4.0 285 3.3  
 MCR 207 218 213  
 02-11 305 8876 340 3.8 285 3.2  
 MCR 194 199 195  
 06-01 305 9931 401 4.0 308 3.1  
 MCR 180 198 179  
 10-01 303 9915 372 3.8 293 3.0  
 MCR 185 192 177  
 8 LACT: 71544 2733 3.8 2242 3.1 KG  
 MCR Moy. L176(-13) G183(-13) P175(-14)  
 Data Progéniture: OEX 1TB 3BP 0B 0P  
 3 FILLES EM moy. 10427 420 4.0 329 3.2  
 EM moy. L197 G215 P199

**ROBTHOM INTEGRITY-ET PB**

HOUSAM2150948 \*CVF\*BLF ET  
 EX-96-11ANS-USA EXTRA'99 GM

**OBERMATT FLORIE RUDOLPH PB**

HOCANF8041272 N:25 nov 1997  
 TB-88-8ANS-CAN  
 02-11 288 8514 389 4.6 303 3.6  
 MCR 184 226 206  
 9 LACT: 73974 3304 4.5 2515 3.4 KG  
 MCR Moy. L173(-25) G208(6) P187(-13)  
 Data Progéniture: 1EX 1TB 0BP 1B 0P  
 3 FILLES EM moy. 9739 379 3.9 309 3.2  
 EM moy. L184 G194 P187

**SMIRLHOLM BRADNICK VELVET PB**

HOCANF11471514 N:07 mai 2013  
 TB-87-3ANS-CAN  
 SM:88 (AV:8 HAA:8 LAA:7) P/M:87 PL:86 Cr:85  
 CAN-VÉE déc\*16 55%Fiab IPV 2209/45%  
 Kg L 699/73% G 21/59% %G-0,04 PRO\$  
 CS 2,96 P 20/69% %P-0,02 847  
 CAN-VÉE déc\*16 46%Fiab CONF 6/77%  
 SM 8 P/M 2 PL 1 Cr 4

6<sup>e</sup> gén. TB ou EX avec 10\* à sa généalogie  
 Famille de longévité et

**4 mères Excellentes****REGANCREST-GV S BRADNICK-ET PB**

HOUSAM66625940 \*A2A2\*CVF\*BYF\*BLF\*DPF  
 TB-87-2ANS-USA ST'14  
 CAN-GVÉE déc\*16 98%Fiab GLPI 2381/95%  
 Kg L 984/66% G-19/5% %G-0,50 PRO\$  
 CS 3,01 P 19/40% %P-0,11 930  
 CAN-GVÉE déc\*16 97%Fiab CONF 15/99%  
 SM 15 P/M 12 PL 6 Cr 6  
 Data Progéniture: 1020 Filles: 90.00% BP+  
 7EX 367TB 549BP 93B 4P  
 969 FILLES EM moy. 12577 459 3.6 388 3.1  
 EM moy. L238 G235 P235

**SMIRLHOLM BAROQUE EMILY PB**

HOCANF9847299 N:12 juin 2010  
 BP-83-2ANS-CAN  
 SM:83 (AV:5 HAA:5 LAA:4) P/M:82 PL:85 Cr:82  
 CAN-VÉE déc\*16 62%Fiab IPV 1850/49%  
 Kg L 269/20% G 15/50% %G 0,25 PRO\$  
 CS 2,83 P 4/36% %P-0,13 256  
 CAN-VÉE déc\*16 46%Fiab CONF-1/15%  
 SM 1 P/M -5 PL 0 Cr 1  
 01-11 305 6387 280 4.4 219 3.4  
 MCR 171 201 184  
 02-10 274 8044 331 4.1 257 3.2  
 MCR 187 208 186  
 2 LACT: 14521 615 4.2 480 3.3 KG  
 MCR Moy. L179(-22) G205(-2) P185(-13)  
 Data Progéniture: 0EX 1TB 0BP 0B 0P  
 1 FILLES EM moy. 14026 547 3.9 427 3.0  
 EM moy. L265 G280 P258

01-11 305 9074 360 4.0 266 2.9  
 MCR 240 257 222  
 03-02 P212 12782 499 3.9 422 3.3  
 PMCR 291 304 295  
 2 LACT: 20775 810 3.9 645 3.1 KG  
 MCR Moy. L266 G281 P259

**Vêlée 17 juillet 2016**

Due 3 décembre x MR DG-TM Kling Bailey

Pesée off. à 40,2 kg 4,0% 3,5%

CCS 641 moyen courant & 69 moyen 1<sup>re</sup> lactation

**GEN-MARK STMATIC SANCHEZ PB**

HOUSAM134422312 \*A1A2\*CVF\*BYF\*BLF\*DPF  
 EX-94-6ANS-USA ST'12  
 CAN-GVÉE déc\*16 99%Fiab GLPI 2144/99%  
 Kg L 565 G-17 %G-0,35 P 9 %P-0,08  
 CAN-GVÉE déc\*16 99%Fiab CONF 10

**REGANCREST BREYA-ET PB**

HOUSAF62496852 \*BLF ET N:11 nov 2005  
 EX-90-7ANS-USA GMD DOM 5\*(0/25)  
 02-02 305 12079 443 3.7 358 3.0  
 365 14497 528 3.6 438 3.0  
 1 LACT: 21006 783 3.7 653 3.1 KG

**MAGOR BAROQUE ALLEN ET PB**

HOHUNM3250510837 \*CVF\*BLF ET  
 EX-94-5ANS-GBR ST'08  
 CAN-GVÉE déc\*16 99%Fiab GLPI 1975/98%  
 Kg L-334 G 22 %G 0,33 P-2 %P 0,08  
 CAN-GVÉE déc\*16 98%Fiab CONF 1

**SMIRLHOLM CASHIER SALLY PB**

HOCANF9370972 N:02 sept 2002  
 EX-92-4E-CAN  
 02-06 305 10997 332 3.0 333 3.0  
 MCR 262 214 250  
 04-09 305 12144 350 2.9 368 3.0  
 MCR 246 192 236  
 06-02 305 15052 455 3.0 443 2.9  
 365 16845 513 3.0 503 3.0  
 MCR 273 223 258  
 07-09 305 12260 402 3.3 368 3.0  
 MCR 243 217 231  
 7 LACT: 81246 2553 3.1 2509 3.1 KG  
 MCR Moy. L220(-5) G183(-32) P210(-9)  
 1RE 2 ANS-SR. 2005 DUNDAS  
 Data Progéniture: 0EX 1TB 6BP 0B 0P  
 7 FILLES EM moy. 11750 418 3.6 344 2.9  
 EM moy. L222 G214 P208

4e-7e Mère maternelle  
 SMIRLHOLM ASTRE INDIGO EX-907E-CAN 7\*  
 ALNOR JET MITZI TB-87-3ANS-CAN  
 ALNOR TEMPO MARTHA PB B-77-2ANS-CAN  
 ALNOR ROYALTY MARGE PB EX-CAN

**COMESTAR STORMATIC PB**

HOUSAM6947936 \*A2A2\*CVF\*BLF ET  
 EX-CAN EXTRA'02

**GEN-MARK BW MAR WINNIE-ET PB**

HOUSAF131652910 ET N:03 mars 2001  
 EX-90-2E-USA GMD 2\*(5/5)

**PICSTON SHOTLE-ET PB**

HOCBMM598172 \*CVF\*BYF\*BLF\*MPF ET  
 EX-96-7ANS-GBR GM'10 EXTRA'09

**REGANCREST-PR BARBIE-ET PB**

HOUSAF60602011 \*CVF ET N:24 juil 2001  
 EX-92-7ANS-USA GMD DOM 6\*(0/33)

**CANYON-BREEZE ALLEN-ET PB**

HOUSAM17129288 \*A1A2\*CVF\*BLF ET  
 TB-85-6ANS-CAN EXTRA'01

**BRAEDALE BALER TWINE PB**

HOCANF6860888 \*BLF ETM N:08 nov 1997  
 TB-86-2ANS-CAN 33\*(27/138)

**GILLETTE CASHIER PB**

HOCANM8209571 ET  
 BP-83-2ANS-CAN

**SMIRLHOLM CRAFTSMAN KIT PB**

HOCANF10776786 N:03 avr 2000  
 EX-92-3E-CAN 3\*(10/6)  
 09-01 305 15886 567 3.6 482 3.0  
 365 18563 666 3.6 567 3.1  
 MCR 315 308 307  
 5 LACT: 85758 2950 3.4 2613 3.0 KG  
 MCR Moy. L268(37) G248(30) P252(25)  
 Data Progéniture: 1EX 2TB 2BP 0B 0P  
 5 FILLES EM moy. 13921 447 3.2 425 3.1  
 EM moy. L263 G229 P257

**CHANMAR MASCALESE DRAMATIC PB**

HOCANF11859235 ET N:20 janv 2014  
 BP-83-2ANS-CAN  
 SM:83 (AV:6 HAA:7 LAA:5) P/M:83 PL:82 Cr:84  
 CAN-GVÉE déc\*16 79%Fiab IPVG 2321/73%  
 Kg L 668/72% G-13/15% %G-0,34 PRO\$  
 CS 2,88 P 20/69% %P-0,02 752  
 CAN-GVÉE déc\*16 76%Fiab CONF 7/84%  
 SM 5 P/M 5 PL 3 Cr 4

**ZANI BOLTON MASCALESE ET PB**

HOITAM17990516801 \*CVF\*BYF\*BLF\*DPF ET  
 CAN-GVÉE déc\*16 99%Fiab GLPI 2530/94%  
 Kg L 1222/78% G 35/59% %G-0,09 PRO\$  
 CS 2,77 P 46/81% %P 0,05 1314  
 CAN-GVÉE déc\*16 98%Fiab CONF 5/78%  
 SM 3 P/M 5 PL 1 Cr 5  
 Data Progéniture: 1422 Filles: 77.00% BP+  
 0EX 228TB 873BP 317B 4P  
 1274 FILLES EM moy. 13404 510 3.8 425 3.2  
 EM moy. L253 G261 P257

**STEPIDO DUPLEX DHARMA PB**

HOCANF105934498 ET N:10 mai 2010  
 EX-90-5ANS-CAN 1\*(0/5)  
 SM:90 (AV:7 HAA:5 LAA:9) P/M:89 PL:96 Cr:85  
 CAN-GVÉE déc\*16 76%Fiab IPVG 1960/71%  
 Kg L-153/26% G-33/4% %G-0,26 PRO\$  
 CS 2,96 P 9/47% %P 0,13 -3  
 CAN-GVÉE déc\*16 73%Fiab CONF 7/84%  
 SM 2 P/M 6 PL 11 Cr 5  
 02-02 305 9538 350 3.7 343 3.6  
 359 10995 406 3.7 402 3.7  
 MCR 244 238 272  
 03-04 305 10938 399 3.6 369 3.4  
 MCR 237 229 246  
 04-05 305 12836 476 3.7 426 3.3  
 MCR 248 245 260  
 05-05 305 12038 446 3.7 407 3.4  
 MCR 221 221 239  
 4 LACT: 48880 1820 3.7 1691 3.5 KG  
 MCR Moy. L238(3) G233(-14) P254(12)  
 3E 1 AN-JR. 2011 GLENGARRY  
 Data Progéniture: 0EX 3TB 2BP 0B 0P  
 6 FILLES EM moy. 12703 498 3.9 418 3.3  
 EM moy. L240 G255 P253

02-00 291 8257 281 3.4 264 3.2  
 MCR 208 191 210  
 1 LACT: 8257 281 3.4 264 3.2 KG  
 MCR Moy. L208(9) G191(-21) P210(9)

**Famille de Super Mega TB-88 46\*****Vêlée 28 janvier 2017**

Saillie 31 mars x Controle

Pesée off. à 17 jrs 53,2 kg 4,2% 2,8%

CCS 35

**SANDY-VALLEY BOLTON-ET PB**

HOUSAM131823833 \*BYC\*CVF\*BLF ET  
 EX-90-5ANS-USA EXTRA'10 GM'10  
 CAN-GVÉE déc\*16 99%Fiab GLPI 2453/99%  
 Kg L 1600 G 51 %G-0,08 P 44 %P-0,07  
 CAN-GVÉE déc\*16 99%Fiab CONF 6

**ZANI O-MAN-ORIELLA-ET PB**

HOITAF17990238458 ET N:28 mars 2005  
 BP-84-2ANS-ITA  
 02-00 305 14226 564 4.0 579 4.1  
 1 LACT: 22379 934 4.2 916 4.1 KG

**MESLAND DUPLEX-ET PB**

HOESPM9201683779 \*CVF\*BYF\*BLF ET  
 EX-91-4ANS-ESP ST'09  
 CAN-GVÉE déc\*16 99%Fiab GLPI 2055/98%  
 Kg L 122 G-32 %G-0,34 P 18 %P 0,12  
 CAN-GVÉE déc\*16 99%Fiab CONF 10

**STEPIDO SUPER MEGA PB**

HOCANF6653895 N:18 mai 1996  
 TB-88-4ANS-CAN 46\*(10/220)  
 03-03 305 11083 439 4.0 366 3.3  
 365 12482 493 3.9 415 3.3  
 MCR 242 255 246  
 04-06 305 10914 464 4.3 343 3.1  
 MCR 207 239 207  
 06-04 305 11925 452 3.8 370 3.1  
 MCR 219 223 216  
 09-03 305 11927 469 3.9 375 3.1  
 MCR 233 248 231  
 5 LACT: 72617 2960 4.1 2420 3.3 KG  
 MCR Moy. L220(20) G236(21) P222(13)  
 Data Progéniture: 14EX 50TB 34BP 7B 0P  
 99 FILLES EM moy. 12174 476 3.9 385 3.2  
 EM moy. L230 G244 P233

4e-6e Mère maternelle  
 STEPIDO STARBUCK PAOLA TB-86-4ANS-CAN 3\*  
 PERTH PAULA EX2E-CAN 1\*  
 LIMBURG CHIEFTAIN DANA BP-83-6ANS-CAN 3\*

**Pis du lot 42**

Photo prise fraîche 2<sup>e</sup> veau

**REGANCREST ELTON DURHAM-ET PB**

HOUSAM2250783 \*CVF\*BYF\*BLF ET  
 EX-90-7ANS-USA GM

**HENKESEEN HILLS EMERALD-ET PB**

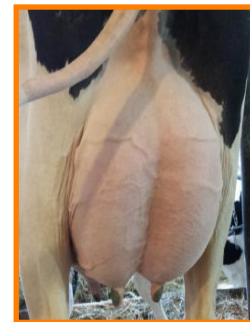
HOUSAF17139448 ET N:15 mars 1996  
 EX-91-2E-USA GMD DOM 1\*(0/9)

**COMBINATION SUPERSIRE PB**

HOCANM400935 \*BLF  
 EX-CAN EXTRA'94

**STEPIDO BROKER PASCALE PB**

HOCANF5905000 ET N:03 sept 1993  
 TB-86-3ANS-CAN 5\*(10/16)  
 03-08 305 9794 441 4.5 336 3.4  
 358 10861 493 4.5 376 3.5  
 MCR 208 255 224  
 6 LACT: 56870 2406 4.2 1936 3.4 KG  
 MCR Moy. L182(-10) G212(5) P197(-4)  
 Data Progéniture: 2EX 4TB 2BP 1B 0P  
 8 FILLES EM moy. 11645 492 4.2 390 3.4  
 EM moy. L220 G252 P236

**WILSONBURG LUMI DAY LILY PB**

HOCANF11317895 N:01 sept 2013  
 TB-87-2ANS-CAN  
 SM:89 (AV:8 HAA:8 LAA:6) P/M:87 PL:87 Cr:85  
 CAN-VÉE déc\*16 56%Fiab IPV 2633/45%  
 Kg L 116/41% G 64/96% %G 0,55 PRO\$  
 CS 2,94 P 19/67% %P 0,13 1257  
 CAN-VÉE déc\*16 44%Fiab CONF 8/89%  
 SM 11 P/M 5 PL 2 Cr 2

44-9e Mère maternelle  
 CURRYKNOLL JACK DUCHESS EX3E-CAN 5\*  
 MINASVIEW MIRAGE DUCHESS BP-83-2ANS-CAN  
 MINASVIEW ANTHONY DUCHESS BP-84-6ANS-CAN  
 OAK RIDGES TEM DUCHESS ET BP-80-2ANS-CAN  
 BEERVERN CITATION DUCHESS TB-85-2ANS-CAN  
 BEERVERN STYLEMASTER SUSAN EX-CAN 1\*

44-9e Mère maternelle  
 CURRYKNOLL JACK DUCHESS EX3E-CAN 5\*  
 MINASVIEW MIRAGE DUCHESS BP-83-2ANS-CAN  
 MINASVIEW ANTHONY DUCHESS BP-84-6ANS-CAN  
 OAK RIDGES TEM DUCHESS ET BP-80-2ANS-CAN  
 BEERVERN CITATION DUCHESS TB-85-2ANS-CAN  
 BEERVERN STYLEMASTER SUSAN EX-CAN 1\*

**DONNANDALE LUMI PB**

HOCANM11279232 \*A2A2\*CVF\*BYF\*BLF\*DPF ETM  
 CAN-GVÉE déc\*16 98%Fiab GLPI 2739/93%  
 Kg L 831/59% G 31/54% %G 0,00 PRO\$  
 CS 3,05 P 29/58% %P 0,02 1464  
 CAN-GVÉE déc\*16 96%Fiab CONF 14/99%  
 SM 16 P/M 5 PL 6 Cr 8  
 Data Progéniture: 649 Filles: 79.00% BP+  
 OEX 87TB 430BP 127B 5P  
 673 FILLES ÉM moy. 11901 458 3.8 376 3.2  
 ÉM moy. L225 G235 P227

**WILSONBURG BUCKEYÉ DYNA PB**

HOCANF10872208 N:01 sept 2009  
 TB-85-4ANS-CAN  
 SM:86 (AV:6 HAA:4 LAA:6) P/M:86 PL:80 Cr:87  
 CAN-VÉE déc\*16 64%Fiab IPV 2205/50%  
 Kg L 438/13% G 61/95% %G 0,70 PRO\$  
 CS 2,78 P 0/29% %P 0,13 650  
 CAN-VÉE déc\*16 46%Fiab CONF 1/30%  
 SM 2 P/M 3 PL -2 Cr -2  
 03-00 305 9188 514 5.6 302 3.3  
 MCR 205 306 208  
 04-00 305 8860 481 5.4 308 3.5  
 MCR 182 263 196  
 05-01 305 11790 567 4.8 403 3.4  
 365 13314 634 4.8 456 3.4  
 MCR 222 285 240  
 06-08 P298 11093 517 4.7 365 3.3  
 PMCR 216 275 228  
 5 LACT: 50256 2530 5.0 1690 3.4 KG  
 MCR Moy. L199 G269 P208  
 Data Progéniture: OEX 1TB 0BP 0B 0P  
 1 FILLES ÉM moy. 12333 521 4.2 412 3.3  
 ÉM moy. L233 G267 P249

**DONNELLY STEADY GINA PB**

HOCANF11832022 N:27 août 2013  
 BP-83-2ANS-CAN  
 SM:84 (AV:6 HAA:8 LAA:7) P/M:80 PL:85 Cr:86  
 CAN-VÉE déc\*16 54%Fiab IPV 2080/45%  
 Kg L-401/15% G 25/65% %G 0,38 PRO\$  
 CS 2,94 P-7/18% %P 0,06 345  
 CAN-VÉE déc\*16 44%Fiab CONF 6/77%  
 SM 4 P/M 6 PL 5 Cr 6

**STANTONS STEADY PB**

HOCANM7746123 \*A2A2\*CVF\*BYF\*BLF\*DPF\*CNF\*X  
 EX-92-4ANS-CAN EXTRA'10  
 P/M:92 PL:93 Cr:88  
 CAN-GVÉE déc\*16 99%Fiab GLPI 2023/99%  
 Kg L-350/9% G 52/79% %G 0,62 PRO\$  
 CS 3,11 P 0/13% %P 0,10 337  
 CAN-GVÉE déc\*16 99%Fiab CONF 5/78%  
 SM 2 P/M 5 PL 5 Cr 4  
 Data Progéniture: 14482 Filles: 70.00% BP+  
 160EX 2428TB 7555BP 4163B 176P  
 15903 FILLES ÉM moy. 11375 466 4.1 359 3.2  
 ÉM moy. L215 G239 P217

**DONNELLY GOLDWYN GRACE PB**

HOCANF8895083 N:22 févr 2007  
 EX-90-9ANS-CAN  
 SM:90 (AV:8 HAA:8 LAA:7) P/M:88 PL:94 Cr:88  
 CAN-VÉE déc\*16 67%Fiab IPV 2148/52%  
 Kg L-108/28% G 2/32% %G 0,06 PRO\$  
 CS 2,88 P-6/19% %P-0,03 402  
 CAN-VÉE déc\*16 49%Fiab CONF 6/77%  
 SM 5 P/M 6 PL 3 Cr 3  
 04-01 305 8698 289 3.3 262 3.0  
 MCR 178 161 170  
 06-06 305 10072 345 3.4 307 3.0  
 365 11459 397 3.5 351 3.1  
 MCR 199 183 191  
 07-09 305 10307 373 3.6 304 3.0  
 MCR 186 184 177  
 09-05 P175 9302 338 3.6 263 2.8  
 PMCR 189 187 169  
 7 LACT: 67675 2511 3.7 2099 3.1 KG  
 MCR Moy. L175 G172 P168  
 Data Progéniture: 1EX 1TB 1BP 0B 0P  
 3 FILLES ÉM moy. 10004 383 3.8 301 3.0  
 ÉM moy. L189 G196 P182

02-00 271 8816 370 4.2 294 3.3  
 MCR 224 251 233  
 02-11 P185 10467 460 4.4 371 3.5  
 PMCR 243 284 265  
 2 LACT: 15548 649 4.2 522 3.4 KG  
 MCR Moy. L234 G268 P249

Vêlée 13 août 2019

Due 22 août x Solomon  
 Pesée off. à 36,6 kg 4,6% 3,6%  
 CCS 204 moyen

**COMESTAR LAUTHORITY PB**

HOCANM103455217 \*A2A2\*CVF\*BYF\*BLF ET  
 CAN-GVÉE déc\*16 99%Fiab GLPI 2520/99%  
 Kg L 501 G 45 %G 0,25 P 22 %P 0,05  
 CAN-GVÉE déc\*16 99%Fiab CONF 11

**DELABERGE PLANET LULU PB**

HOCANF105841573 ET N:30 juil 2009  
 TB-85-2ANS-CAN 3\*(3/14)  
 02-00 305 11255 443 3.9 374 3.3  
 365 13160 516 3.9 443 3.4  
 MCR 296 310 304  
 1 LACT: 14047 556 4.0 478 3.4 KG

**R-E-W BUCKEYÉ-ET PB**

HOUSAM130588960 \*A1A2\*CVF\*RDF\*BYF\*BLF ET  
 EX-90-10ANS-CAN SP'09  
 CAN-GVÉE déc\*16 99%Fiab GLPI 2077/99%  
 Kg L 1010 G 17 %G-0,19 P 23 %P-0,09  
 CAN-GVÉE déc\*16 99%Fiab CONF -1

**WILSONBURG GOLDWYN DIVA PB**

HOCANF7879709 N:27 juin 2007  
 EX-91-3E-CAN 1\*(6/0)  
 05-05 305 13233 836 6.3 448 3.4  
 MCR 243 416 264  
 06-09 305 13319 805 6.0 466 3.5  
 365 15300 931 6.1 543 3.5  
 MCR 255 421 288  
 07-11 305 13318 770 5.8 440 3.3  
 MCR 265 418 278  
 09-06 P76 12798 762 6.0 409 3.2  
 PMCR 236 387 243  
 7 LACT: 79409 4372 5.5 2838 3.6 KG  
 MCR Moy. L223 G333 P246  
 1 Super 3, 3 Supérieure Lactations  
 2E 1 AN à L'ÉTÉ 2008 EAST. NS EX.  
 Data Progéniture: OEX 3TB 0BP 0B 0P  
 4 FILLES ÉM moy. 9580 459 4.8 318 3.3  
 ÉM moy. L181 G235 P192

02-06 305 7315 289 4.0 229 3.1  
 317 7516 299 4.0 236 3.1  
 MCR 174 186 172  
 1 LACT: 7516 299 4.0 236 3.1 KG  
 MCR Moy. L174(-20) G186(-13) P172(-16)

4 ans pour l'éte

Vêlée 1<sup>er</sup> avril 2017  
 CCS 20 moyen 1<sup>re</sup> lactation

**REGANCREST-MR DRHAM SAM-ET PB**

HOUSAM207184639 \*A2A2\*CVF\*RDF\*BLF ET  
 CAN-GVÉE déc\*16 99%Fiab GLPI 1931/99%  
 Kg L-430 G 7 %G 0,21 P-7 %P 0,06  
 CAN-GVÉE déc\*16 99%Fiab CONF 6

**STANTONS SHERICE PB**

HOCANF8406833 \*CVC ET N:05 nov 2001  
 TB-85-2ANS-CAN 26\*(0/13)  
 02-02 305 13787 576 4.2 445 3.2  
 365 15937 678 4.3 525 3.3  
 MCR 337 381 345  
 1 LACT: 23628 1034 4.4 819 3.5 KG

**BRAEDALE GOLDWYN PB**

HOCANM10705608 \*A1A2\*CVF\*BYF\*BLF  
 BP-84-8ANS-CAN GM'12 EXTRA'05  
 CAN-GVÉE déc\*16 99%Fiab GLPI 2560/99%  
 Kg L 40 G 36 %G 0,33 P 18 %P 0,15  
 CAN-GVÉE déc\*16 99%Fiab CONF 9

**DONNELLY STORMATIC BRISANCE PB**

HOCANF8827584 N:05 juil 2004  
 EX-90-2E-CAN  
 02-07 305 7631 282 3.7 236 3.1  
 MCR 177 177 175  
 06-11 305 9716 334 3.4 303 3.1  
 MCR 192 180 191  
 08-01 305 9732 386 4.0 304 3.2  
 365 11032 438 4.0 348 3.1  
 MCR 187 199 184  
 09-08 305 8961 338 3.8 275 3.1  
 MCR 172 178 171  
 7 LACT: 74484 2795 3.8 2385 3.2 KG  
 MCR Moy. L177(4) G176(5) P176(8)  
 Data Progéniture: 1EX 0TB 0BP 1B 0P  
 2 FILLES ÉM moy. 8469 305 3.6 260 3.1  
 ÉM moy. L160 G156 P157

**BRAEDALE GOLDWYN PB**

HOCANM10705608 \*A1A2\*CVF\*BYF\*BLF  
 BP-84-8ANS-CAN GM'12 EXTRA'05

**COMESTAR LAUTELMA IGNITER PB**

HOCANF100748831 \*BLF ET N:05 juin 2002

**ENSENADA TABO PLANET-ET PB**

HOUSAM60597003 \*A2A2\*CVF\*RDF\*BYF\*BLF\*DPF  
 EX-90-4ANS-USA EXTRA'12 GM'11

**DELABERGE JUSTICE LUCIA PB**

HOCANF102736679 ET N:17 mars 2005  
 TB-88-5ANS-CAN 11\*(0/55)

**MARA-THON BW MARSHALL-ET PB**

HOUSAM2290977 \*CVF\*BLF ET  
 TB-86-5ANS-USA GM'04

**MAYERLANE RUD BUBBLE-ET PB**

HOUAF120536177 \*CVF ET N:18 nov 1997  
 TB-86-2ANS-USA GMD DOM 4\*(0/21)

**BRAEDALE GOLDWYN PB**

HOCANM10705608 \*A1A2\*CVF\*BYF\*BLF  
 BP-84-8ANS-CAN GM'12 EXTRA'05

**WILSONBURG OUTSIDE DIANA PB**

HOCANF9180955 N:05 nov 1999  
 TB-88-4ANS-CAN 4\*(20/0)  
 03-03 305 9107 396 4.3 333 3.7  
 317 9311 405 4.3 342 3.7  
 MCR 194 230 223  
 8 LACT: 66585 2750 4.1 2376 3.6 KG  
 MCR Moy. L160(-25) G180(-21) P181(-16)  
 Data Progéniture: 2EX 0TB 1BP 0B 0P  
 3 FILLES ÉM moy. 10268 447 4.4 352 3.4  
 ÉM moy. L194 G229 P213

4e-7e Mère maternelle  
 DONNELLY LEADER BLYTHE TB-87-5ANS-CAN 4\*  
 DONNELLY SKY BLUE EX-90-12ANS-CAN 2\*  
 DONNELLY STARBUCK EMILY BP-81-2ANS-CAN  
 JEWETT TAB EMBER TB-85-4ANS-CAN

**REGANCREST ELTON DURHAM-ET PB**

HOUSAM2250783 \*CVC\*RDF\*BLF ET  
 EX-90-7ANS-USA GM

**SHER-EST EMORY SWANNY PB**

HOUAF17037800 \*CVF N:12 mai 1996  
 EX-90-2E-USA DOM 2\*(0/10)

**WA-DEL CONVINCER-ET PB**

HOUSAM2249055 \*BYC\*CVC\*BLF ET  
 EX-95-8ANS-USA SP'02

**SHER-EST RUDOLPH STRESS-ET PB**

HOUAF17370813 \*CVF ET N:24 mai 1997  
 TB-86-3ANS-CAN 49\*(4/242)

**SHOREMAR JAMES PB**

HOCANM5902195 \*A1A1\*CVF\*BLF  
 BP-81-2ANS-CAN EXTRA'02

**BRAEDALE BALER TWINE PB**

HOCANF6860888 \*BLF ETM N:08 nov 1997  
 TB-86-2ANS-CAN 33\*(27/138)

**COMESTAR STORMATIC PB**

HOCANM6947936 \*A2A2\*CVF\*BLF ET  
 EX-CAN EXTRA'02

**DONNELLY RUDOLPH BLITZ PB**

HOCANF9098891 N:01 févr 2000  
 TB-88-12ANS-CAN 3\*(15/0)  
 05-05 305 11094 431 3.9 347 3.1  
 336 11874 464 3.9 376 3.2  
 MCR 224 234 220  
 14 LACT: 125790 4762 3.8 3906 3.1 KG  
 MCR Moy. L179(2) G183(7) P174(2)  
 Data Progéniture: 2EX 2TB 2BP 0B 0P  
 6 FILLES ÉM moy. 9210 357 3.9 293 3.2  
 ÉM moy. L174 G183 P177

**ROCKMONT GOLDWYN PRECISION PB**

HOCANF11663931 ET N:14 mars 2014  
 TB-85-2ANS-CAN  
 SM:85 (AV:7 HAA:6 LAA:8) P/M:86 PL:87 Cr:86  
 CAN-VÉE déc\*16 53%Fiab IPV 2209/45%  
 Kg L 198/45% G 6/37% %G-0,01 PRO\$  
 CS 2,85 P 9/47% %P 0,02 499  
 CAN-VÉE déc\*16 46%Fiab CONF 7/84%  
 SM 6 P/M 5 PL 8 Cr 4

6<sup>e</sup> génération TB ou EX avec 13\*  
 dont 4 mères Excellentes

**BRAEDALE GOLDWYN PB**

HOCANM10705608 \*A1A2\*CVF\*BYF\*BLF  
 BP-84-8ANS-CAN GM'12 EXTRA'05  
 P/M:83 PL:84 Cr:87  
 CAN-GVÉE déc\*16 99%Fiab GLPI 2560/99%  
 Kg L 40/20% G 36/60% %G 0,33 PRO\$  
 CS 2,21 P 18/39% %P 0,15 1109  
 CAN-GVÉE déc\*16 99%Fiab CONF 9/94%  
 SM 8 P/M 9 PL 4 Cr 1  
 Data Progéniture: 36049 Filles: 86.00% BP+  
 3096EX 13752TB 14390BP 4533B 278P  
 37546 FILLES ÉM moy. 11483 456 4.0 369 3.2  
 ÉM moy. L217 G234 P223

**EBYHOLME ASTRO PENNY PB**

HOCANF9491053 N:02 mars 2004  
 EX-94-4E-CAN 2\*(0/10)  
 SM:93 (AV:7 HAA:8 LAA:8) P/M:94 PL:96 Cr:94  
 CAN-VÉE déc\*16 72%Fiab IPV 1459/55%  
 Kg L 24/35% G-45/1% %G-0,44 PRO\$  
 CS 3,04 P-25/3% %P-0,23 -649  
 CAN-VÉE déc\*16 54%Fiab CONF 1/30%  
 SM 0 P/M -2 PL 6 Cr 6  
 05-00 305 12524 408 3.3 366 2.9  
 MCR 241 214 226  
 06-09 305 13778 693 5.0 402 2.9  
 364 15131 755 5.0 449 3.0  
 MCR 248 340 234  
 08-07 305 12677 387 3.1 365 2.9  
 MCR 235 194 216  
 10-00 305 15528 455 2.9 435 2.8  
 MCR 300 242 272  
 7 LACT: 93333 3242 3.5 2742 2.9 KG  
 MCR Moy. L239(34) G227(18) P220(18)  
 2E VEAU JR. 2004 PERTH-WATERLOO  
 Data Progéniture: 2EX 4TB 1BP 0B 0P  
 7 FILLES ÉM moy. 13497 478 3.5 418 3.1  
 ÉM moy. L255 G245 P253

02-02 P270 9204 357 3.9 319 3.5  
 PMCR 236 246 255  
 1 LACT: 8333 314 3.8 283 3.4 KG  
 MCR Moy. L236 G246 P255

3 ans Jr pour l'été

Tarie

Due 19 mai x Monterey  
 CCS 74 moyen

**SHOREMAR JAMES PB**

HOCANM5902195 \*A1A1\*CVF\*BLF  
 BP-81-2ANS-CAN EXTRA'98  
 CAN-GVÉE déc\*16 99%Fiab GLPI 1460/99%  
 Kg L-869 G-6 %G 0,26 P-3 %P 0,23  
 CAN-GVÉE déc\*16 99%Fiab CONF -2

**BRAEDALE BALER TWINE PB**

HOCANF6860888 \*BLF ETM N:08 nov 1997  
 TB-86-2ANS-CAN 33\*(27/138)  
 02-01 305 12096 591 4.9 402 3.3  
 365 14019 690 4.9 477 3.4  
 MCR 299 397 314  
 1 LACT: 27051 1359 5.0 1005 3.7 KG

**OSEANA ASTRONOMICALE-ET PB**

HOUSAM129355919 \*CVF\*BLF ET  
 EX-95-6ANS-CAN ST'04  
 CAN-GVÉE déc\*16 99%Fiab GLPI 1259/98%  
 Kg L-789 G-70 %G-0,40 P-27 %P-0,01  
 CAN-GVÉE déc\*16 99%Fiab CONF 1

**EBYHOLME S C PANSY PB**

HOCANF7185003 N:16 févr 2000  
 EX-91-4E-CAN 3\*(16/0)  
 02-09 305 7927 342 4.3 234 3.0  
 MCR 175 204 163  
 04-00 305 9076 380 4.2 268 3.0  
 365 9969 435 4.4 302 3.0  
 MCR 183 209 172  
 05-03 305 8812 367 4.2 250 2.8  
 MCR 175 198 158  
 08-07 305 9138 392 4.3 268 2.9  
 MCR 176 203 163  
 8 LACT: 72185 3137 4.3 2136 3.0 KG  
 MCR Moy. L169(-19) G198(-1) P158(-28)  
 Data Progéniture: 2EX 1TB 1BP 0B 0P  
 4 FILLES ÉM moy. 9792 398 4.1 291 3.0  
 ÉM moy. L185 G204 P176

4e-6e Mère maternelle  
 EBYHOLME ASTRO PEPPER EX2E-CAN 5\*  
 EBYHOLME ROYAL PEG EX-CAN 2\*  
 EBYHOLME ORMSBY PEGGY BP-CAN 1\*

**MARK CJ GILBROOK GRAND ET PB**

HOCANM393207 \*BLF\*MFF ET  
 TB-86-5ANS-CAN EXTRA'93

**STELBRO JENINE AEROSTAR PB**

HOCANF5337384 \*BLF N:23 févr 1991  
 TB-85-4ANS-CAN

**MAUGHLIN STORM PB**

HOCANM5457798 \*A2A2\*CVF\*BRC\*BLF ET  
 EX-CAN EXTRA'96

**BRAEDALE GYPSY GRAND PB**

HOCANF5912235 N:20 sept 1993  
 TB-88-5ANS-CAN 37\*(0/185)

**ROBTHOM INTEGRITY-ET PB**

HOUSAM2150948 \*CVF\*BLF ET  
 EX-96-11ANS-USA EXTRA'99 GM

**TRI-DAY ASHLYN-ET PB**

HOUSAF17181481 ET N:27 sept 1996  
 EX-96-2E-USA DOM GMD 17\*(0/85)

**SILKY COUSTEAU PB**

HOCANM6215489 \*A2A2\*CVF\*BYF\*BLF ET  
 EX-CAN ST'99

**EBYHOLME BROKER PARADISE PB**

HOCANF6243107 ET N:01 janv 1995  
 TB-87-5ANS-CAN  
 05-01 305 11010 490 4.5 326 3.0  
 365 11924 531 4.5 358 3.0  
 MCR 209 253 199  
 5 LACT: 57312 2527 4.4 1745 3.0 KG  
 MCR Moy. L193(2) G226(22) P180(-11)  
 Data Progéniture: 1EX 0TB 0BP 0B 0P  
 1 FILLES ÉM moy. 9474 402 4.2 276 2.9  
 ÉM moy. L179 G206 P167

**BOURGIVAL FEVER LIANE PB**

HOCANF108272303 ET N:01 mars 2013  
 TB-86-3ANS-CAN  
 SM:88 (AV:9 HAA:7 LAA:6) P/M:83 PL:86 Cr:85  
 CAN-VÉE déc\*16 60%Fiab IPV 2440/49%  
 Kg L 224/47% G-3/25% %G-0,10 PRO\$  
 CS 2,88 P 9/47% %P 0,02 836  
 CAN-VÉE déc\*16 48%Fiab CONF 9/93%  
 SM 10 P/M 8 PL 5 Cr 4

10<sup>e</sup> génération TB ou EX avec 93\*  
 à sa généalogie

**CRACKHOLM FEVER PB**

HOCANM103631566 \*A1A1\*CVF\*BYF\*BLF\*DPF\*CNF  
 EX-93-7ANS-CAN ST'10  
 P/M:96 PL:91 Cr:93  
 CAN-GVÉE déc\*16 99%Fiab GLPI 2736/99%  
 Kg L 311/32% G 36/60% %G 0,23 PRO\$  
 CS 2,65 P 11/27% %P 0,01 1475  
 CAN-GVÉE déc\*16 99%Fiab CONF 11/97%  
 SM 7 P/M 13 PL 4 Cr 8  
 Data Progéniture: 28970 Filles: 79.00% BP+  
 350EX 6218TB 16453BP 5777B 172P  
 29054 FILLES ÉM moy. 11771 464 3.9 370 3.1  
 ÉM moy. L222 G238 P224

**BOFRAN DUNDEE OCEANE PB**

HOCANF103603442 ET N:15 oct 2005  
 TB-87-3ANS-CAN 5\*(16/9)  
 SM:88 (AV:9 HAA:7 LAA:5) P/M:84 PL:89 Cr:85  
 CAN-VÉE déc\*16 80%Fiab IPV 2110/62%  
 Kg L 152/43% G-31/4% %G-0,34 PRO\$  
 CS 3,11 P 6/41% %P 0,01 216  
 CAN-VÉE déc\*16 67%Fiab CONF 8/89%  
 SM 8 P/M 6 PL 6 Cr 2  
 02-03 305 9959 344 3.5 331 3.3  
 331 10535 368 3.5 353 3.4  
 MCR 240 225 253  
 03-04 305 9548 303 3.2 326 3.4  
 MCR 204 176 219  
 04-05 305 11619 367 3.2 357 3.1  
 MCR 233 201 227  
 05-11 305 10135 357 3.5 343 3.4  
 MCR 187 176 201  
 4 LACT: 46023 1555 3.4 1531 3.3 KG  
 MCR Moy. L216(-6) G195(-31) P225(0)  
 Data Progéniture: 2EX 10TB 11BP 0B 0P  
 19 FILLES ÉM moy. 11698 461 3.9 382 3.3  
 ÉM moy. L221 G236 P231

02-03 305 8557 334 3.9 279 3.3  
 306 8580 336 3.9 280 3.3  
 MCR 216 227 221  
 03-03 P239 9448 328 3.5 312 3.3  
 PMCR 211 198 217  
 2 LACT: 16284 591 3.6 529 3.2 KG  
 MCR Moy. L214 G213 P219

Vêlée 20 juin 2016

Tarie à la vente - Due 30 mai x Commander

CCS 480 moy. / Contrôles CCS : 66 | 77 | 38 | 56 | 2320 | 9

**BRAEDALE GOLDWYN PB**

HOCANM10705608 \*A1A2\*CVF\*BYF\*BLF  
 BP-84-8ANS-CAN GM'12 EXTRA'05  
 CAN-GVÉE déc\*16 99%Fiab GLPI 2560/99%  
 Kg L 40 G 36 %G 0,33 P 18 %P 0,15  
 CAN-GVÉE déc\*16 99%Fiab CONF 9

**CRACKHOLM EMORY FASHION PB**

HOCANF100385034 N:01 sept 2002  
 EX-92-7ANS-CAN 16\*(7/73)  
 07-00 305 15287 636 4.2 443 2.9  
 327 16161 672 4.2 470 2.9  
 MCR 291 324 267  
 3 LACT: 56734 2296 4.0 1773 3.1 KG

**REGANCREST DUNDEE-ET PB**

HOUSAM127640114 \*CVF\*BYF\*BLF ET  
 EX-95-6ANS-USA ST'04  
 CAN-GVÉE déc\*16 99%Fiab GLPI 1790/99%  
 Kg L-289 G-31 %G-0,19 P-3 %P 0,06  
 CAN-GVÉE déc\*16 99%Fiab CONF 4

**BOFRAN LEDUC ROSANNE PB**

HOCANF8364088 ET N:31 oct 2000  
 TB-86-3ANS-CAN 2\*(0/10)  
 01-11 305 12314 429 3.5 391 3.2  
 365 14196 495 3.5 458 3.2  
 MCR 312 290 308  
 03-07 305 13366 485 3.6 431 3.2  
 MCR 291 284 289  
 3 LACT: 46121 1645 3.6 1498 3.2 KG  
 MCR Moy. L302(59) G287(30) P299(46)  
 1 Supérieure Lactations  
 3E 2 ANS-SR. 2003 CONFRONTATION DE L'EST  
 3E 2 ANS-SR. 2003 QUEBEC SPRING  
 3E 1 AN-SR. 2002 BASSIN DE LA CHAUDIERE  
 Data Progéniture: 0EX 2TB 3BP 3B 0P  
 8 FILLES ÉM moy. 12227 429 3.5 380 3.1  
 ÉM moy. L231 G220 P230

4e-12e Mère maternelle  
 JMJ CHOICE ROSETTE TB-85-3ANS-CAN  
 TEMPLEDALE ALGON ROSIE BP-82-2ANS-CAN 2\*  
 TEMPLEDALE ROSEL STARBUCK TB-86-3ANS-CAN 13\*  
 TEMPLEDALE ROSINA ENHANCER EX-CAN 33\*  
 TEMPLEDALE ROSALIE ARTIST TB-86-3ANS-CAN 2\*  
 TEMPLEDALE IDEAL ROSE TB-85-3ANS-CAN 3\*  
 TEMPLEDALE ROSETTE ROCKMAN TB-86-3ANS-CAN 7\*  
 TEMPLEDALE MASTER RUBY PRESIDENT BP-CAN 5\*  
 RIVIERETTE RUTH MASTER TB-CAN 5\*

Soeur mat. du lot 46



Bourgival Goldwyn Oriel EX-95 3E 2\*  
 Rés. All-Can. & All-Am. 4 ans 2012

**LYSTEL LEDUC PB**

HOCANM6193092 \*CVF\*BLF ET  
 EX-CAN ST'99

**BOFRAN RUDOLPH ROSE PB**

HOCANF10565040 N:24 oct 1998  
 BP-84-2ANS-CAN 16\*(0/80)  
 01-11 305 12755 483 3.8 421 3.3  
 365 14621 564 3.9 492 3.4  
 MCR 323 326 331  
 3 LACT: 52959 2175 4.1 1873 3.5 KG  
 MCR Moy. L277(33) G294(43) P292(39)  
 Data Progéniture: 2EX 15TB 33BP 12B 0P  
 49 FILLES ÉM moy. 12968 482 3.7 402 3.1  
 ÉM moy. L245 G249 P243

**BLONDIN SID MANDY PB**

HOCANF108760436 N:21 mai 2015  
 CAN-MP déc\*16 41%Fiab IPV MP 1907/37%  
 Kg L-480/12% G-3/25% %G 0,14 PRO\$  
 CS 2,95 P-10/14% %P 0,05 -74  
 CAN-MP déc\*16 36%Fiab CONF 8/89%  
 SM 7 P/M 2 PL 8 Cr 5

Avec 6 mères TB ou EX avec 16\* à sa généalogie

Due 4 juillet x View-Home Monterey

**PINE-TREE SID-ET PB**

HOUSAM62175895 \*A1A2\*CVF\*BYF\*BLF\*DPF ET  
 TB-86-2ANS-CAN ST'10  
 P/M:84 PL:87 Cr:92  
 CAN-GVÉE déc\*16 99%Fiab GLPI 2062/99%  
 Kg L-171/13% G 11/28% %G 0,16 PRO\$  
 CS 2,93 P 0/13% %P 0,05 243  
 CAN-GVÉE déc\*16 99%Fiab CONF 11/97%  
 SM 13 P/M 0 PL 9 Cr 6  
 Data Progéniture: 7750 Filles: 87,00% BP+  
 204EX 2810TB 3737BP 975B 24P  
 8192 FILLES EM moy. 11749 460 3,9 372 3,2  
 EM moy. L222 G236 P225

**PROVETAZ WINDBROOK MANDILE PB**

HOCANF107358797 N:01 sept 2011  
 EX-91-2E-CAN  
 SM:91 (AV:6 HAA:8 LAA:7) P/M:95 PL:90 Cr:91  
 CAN-VÉE déc\*16 64%Fiab IPV 1802/49%  
 Kg L-790/5% G-17/12% %G 0,11 PRO\$  
 CS 2,96 P-19/6% %P 0,06 -349  
 CAN-VÉE déc\*16 46%Fiab CONF 5/69%  
 SM 1 P/M 5 PL 8 Cr 4  
 01-10 279 6640 255 3.8 231 3.5  
 MCR 182 187 196  
 02-10 272 8664 351 4.1 292 3.4  
 MCR 204 222 215  
 03-08 305 9910 393 4.0 328 3.3  
 330 10315 410 4.0 344 3.3  
 MCR 211 227 219  
 04-09 P246 9927 380 3.8 324 3.3  
 PMCR 201 209 208  
 4 LACT: 34439 1351 3.9 1151 3.3 KG  
 MCR Moy. L200 G211 P210  
 3E VEAU SR. 2012 COATICOOK  
 Data Progéniture: 0EX 0TB 1BP 0B 0P  
 1 FILLES EM moy. 12597 494 3,9 407 3,2  
 EM moy. L238 G253 P246

**REGANCREST-MR DRHAM SAM-ET PB**

HOUSAM207184639 \*A2A2\*CVF\*BYF\*BLF ET  
 CAN-GVÉE déc\*16 99%Fiab GLPI 1931/99%  
 Kg L-430 G 7 %G 0,21 P-7 %P 0,06  
 CAN-GVÉE déc\*16 99%Fiab CONF 6

**PINE-TREE FINLEY MINNIE-ET PB**

HOUSAF61733050 ET N:24 janv 2004  
 EX-90-6ANS-USA EX-91-7ANS-CAN DOM 6\*(0/31)  
 06-10 305 15501 618 4.0 471 3.0  
 354 17493 699 4.0 535 3.1  
 MCR 279 303 274  
 3 LACT: 46991 1681 3.6 1507 3.2 KG

**GILLETTE WINDBROOK PB**

HOCANM7816429 \*A2A2\*CVF\*BYF\*BLF\*DPF\*CNF\*X  
 EX-97-6ANS-CAN EXTRA'10  
 CAN-GVÉE déc\*16 99%Fiab GLPI 2608/99%  
 Kg L 454 G 49 %G 0,29 P 27 %P 0,10  
 CAN-GVÉE déc\*16 99%Fiab CONF 14

**PROVETAZ FANION MANDINA PB**

HOCANF104264526 N:13 mai 2007  
 TB-85-3ANS-CAN  
 02-05 303 8149 332 4.1 275 3.4  
 MCR 189 206 200  
 03-04 294 9504 373 3.9 322 3.4  
 MCR 206 214 215  
 04-03 305 9150 384 4.2 315 3.4  
 MCR 185 206 198  
 05-04 78 3277 119 3.6 99 3.0  
 4 LACT: 30211 1214 4.0 1015 3.4 KG  
 MCR Moy. L193(-39) G209(-30) P204(-37)  
 Data Progéniture: 1EX 0TB 0BP 1B 0P  
 2 FILLES EM moy. 10268 400 3,9 336 3,3  
 EM moy. L194 G205 P203

4e-8e Mère maternelle  
 RUEL SKYCHIEF MANDEILLE EX3E-CAN 5\*  
 RAYPEL MANDY PRELUDE TB-85-4ANS-CAN 7\*  
 FLUELA BEAUTY MARTINE BP-81-2ANS-CAN 3\*  
 FLUELA BRENT BEAUTY NC  
 FLUELA TEMPO TUYA TB-85-3ANS-CAN

**REGANCREST ELTON DURHAM-ET PB**

HOUSAM2250783 \*CVC\*RF\*BLF ET  
 EX-90-7ANS-USA GM  
**SHER-EST EMORY SWANNY PB**  
 HOUSAF17037800 \*CVF N:12 mai 1996  
 EX-90-2E-USA DOM 2\*(0/10)

**OPSAI FINLEY-ET PB**

HOUSAM120780521 \*CVF\*BYF\*BLF ET

**WESSWOOD-HC RUDY MISSY-ET PB**

HOUSAF122797679 \*CVF ET N:08 août 1997  
 EX-92-3E-USA GMD DOM

**GILLETTE BRILEA F B I PB**

HOCANM8209524 \*A2A2\*CVF\*BYF\*BLF ET  
 EX-94-8ANS-CAN EXTRA'05

**GILLETTE BLITZ 2ND WIND PB**

HOCANF7352248 ET N:03 juil 2002  
 TB-88-3ANS-CAN 67\*(5/334)

**PROVETAZ SEPTEMBER FANION PB**

HOCANM102549893 ET

**PROVETAZ MANDINE STARBUCK PB**

HOCANF9178903 ET N:07 sept 1999  
 EX-90-7ANS-CAN 1\*(0/5)  
 03-00 305 10484 431 4.1 372 3.5  
 365 11996 500 4.2 429 3.6  
 MCR 234 257 257  
 4 LACT: 43014 1786 4.2 1483 3.4 KG  
 MCR Moy. L207(-28) G227(-20) P220(-27)  
 Data Progéniture: 0EX 4TB 4BP 1B 0P  
 8 FILLES EM moy. 11645 427 3,7 379 3,3  
 EM moy. L220 G219 P229

**GLEANN SEAVER GOOGLE PB**

HOCANF108760445 N:15 août 2015  
 CAN-MP déc\*16 40%Fiab IPV MP 2353/36%  
 Kg L-239/21% G-8/20% %G 0,01 PRO\$  
 CS 2,64 P 11/51% %P 0,17 681  
 CAN-MP déc\*16 36%Fiab CONF 9/93%  
 SM 8 P/M 6 PL 6 Cr 3

4e Damme Maternelle  
 GLEANN MARVELOUS GLENCOE EX-CAN 1\*

Due 24 août x She-Ken Uno Daniel

**R-E-W SEAVER-ET PB**

HOUSAM137012381 \*A1A2\*CVF\*BYF\*BLF ET  
 EX-90-5ANS-CAN ST'10  
 P/M:90 PL:89 Cr:90  
 CAN-GVÉE déc\*16 99%Fiab GLPI 2601/98%  
 Kg L 182/26% G-10/10% %G 0,15 PRO\$  
 CS 2,54 P 22/46% %P 0,14 1031  
 CAN-GVÉE déc\*16 99%Fiab CONF 14/99%  
 SM 13 P/M 7 PL 12 Cr 6  
 Data Progéniture: 4139 Filles: 83,00% BP+  
 139EX 1285TB 2039BP 649B 27P  
 4137 FILLES EM moy. 11488 431 3,8 368 3,2  
 EM moy. L217 G221 P222

**BRAEDALE GOLDWYN PB**

HOCANM10705608 \*A1A2\*CVF\*BYF\*BLF  
 BP-84-8ANS-CAN GM'12 EXTRA'05  
 CAN-GVÉE déc\*16 99%Fiab GLPI 2560/99%  
 Kg L 40 G 36 %G 0,33 P 18 %P 0,15  
 CAN-GVÉE déc\*16 99%Fiab CONF 9

**MORNINGVIEW DRH SANTA-ET PB**

HOUSAF133019872 \*CVF\*BLF ET N:09 mars 2002  
 TB-88-2ANS-USA DOM 2\*(0/10)  
 02-01 305 12928 631 4.9 437 3.4  
 365 15291 763 5.0 522 3.4  
 1 LACT: 24676 1140 4.6 877 3.6 KG

**SHOREMAR JAMES PB**

HOCANM5902195 \*A1A1\*CVF\*BLF  
 BP-81-2ANS-CAN EXTRA'98  
**BRAEDALE BALER TWINE PB**  
 HOCANF6860888 \*BLF ETM N:08 nov 1997  
 TB-86-2ANS-CAN 33\*(27/138)

**REGANCREST ELTON DURHAM-ET PB**

HOUSAM2250783 \*CVC\*RF\*BLF ET  
 EX-90-7ANS-USA GM

**MORNINGVIEW AIRLINER SAM PB**

HOUSAF17128738 \*CVF N:10 avr 1996  
 EX-90-5ANS-USA GMD DOM

**GLEANN DESTRY GOOSEBUMP PB**

HOCANF11253333 N:01 juin 2012  
 TB-85-3ANS-CAN  
 SM:86 (AV:6 HAA:7 LAA:6) P/M:86 PL:86 Cr:80  
 CAN-VÉE déc\*16 60%Fiab IPV 2114/47%  
 Kg L-660/7% G-7/21% %G 0,17 PRO\$  
 CS 2,74 P 0/29% %P 0,20 361  
 CAN-VÉE déc\*16 44%Fiab CONF 4/59%  
 SM 3 P/M 5 PL 0 Cr 0  
 02-03 263 6448 265 4.1 212 3.3  
 MCR 158 173 162  
 03-02 305 8567 345 4.0 298 3.5  
 359 9747 399 4.1 345 3.5  
 MCR 194 209 207  
 04-03 P178 8310 340 4.1 327 3.9  
 PMCR 168 183 206  
 3 LACT: 21696 880 4.1 767 3.5 KG  
 MCR Moy. L173 G188 P192

**SCIENTIFIC DESTRY-ET PB**

HOUSAM138122625 \*RDC\*CVF\*BYF\*BLF\*DPF ET  
 TB-88-4ANS-USA ST'12  
 CAN-GVÉE déc\*16 99%Fiab GLPI 2518/97%  
 Kg L-393 G 2 %G 0,16 P 14 %P 0,24  
 CAN-GVÉE déc\*16 99%Fiab CONF 9

**GLEANN R GLENORA PB**

HOCANF8729811 N:07 sept 2002  
 TB-87-9ANS-CAN  
 02-01 305 8172 359 4.4 281 3.4  
 MCR 201 235 216  
 05-09 305 10077 403 4.0 343 3.4  
 MCR 200 218 216  
 06-10 305 10770 426 4.0 361 3.4  
 365 12504 499 4.0 424 3.4  
 MCR 213 225 224  
 09-08 305 9799 384 3.9 334 3.4  
 MCR 200 215 217  
 9 LACT: 91051 3754 4.1 3123 3.4 KG  
 MCR Moy. L192(-4) G212(12) P207(11)  
 Data Progéniture: 0EX 1TB 0BP 1B 0P  
 2 FILLES EM moy. 9951 392 3,9 336 3,4  
 EM moy. L188 G201 P203

**BRAEDALE GOLDWYN PB**

HOCANM10705608 \*A1A2\*CVF\*BYF\*BLF  
 BP-84-8ANS-CAN GM'12 EXTRA'05  
**SCIENTIFIC DEBUTANTE RAE-ET PB**  
 HOUSAF132416603 \*RDC\*CVF ET N:26 juil 2001  
 EX-92-4ANS-USA GMD DOM 3\*(0/15)

**STBVQ RUBENS PB**

HOCANM5844883 \*A1A2\*RDC\*CVF\*BLF ET  
 TB-88-14ANS-CAN GM'03 ST'98  
**GLEANN JOLT GLASGOW PB**  
 HOCANF9207595 N:12 oct 2000  
 BP-80-2ANS-CAN  
 01-10 175 3211 124 3.9 101 3.1  
 1 LACT: 3211 124 3.9 101 3.1 KG  
 Data Progéniture: 0EX 1TB 0BP 0B 0P  
 1 FILLES EM moy. 10215 424 4,1 347 3,4  
 EM moy. L193 G217 P210



**PAULO LAUTHORITY LADYS NIGHT 87%**  
 HOCANF107761931 N:11 sept 2013  
 BP-81-2ANS-CAN  
 SM:82 (AV:6 HAA:8 LAA:6) P/M:80 PL:83 Cr:71  
 CAN-VÉE déc\*16 52%Fiab IPV 2142/44%  
 Kg L 319/53% G-5/23% %G-0,15 PRO\$  
 CS 2,89 P 2/33% %P-0,07 352  
 CAN-VÉE déc\*16 43%Fiab CONF 7/84%  
 SM 6 P/M 4 PL 7 Cr 1

02-00 288 7350 273 3.7 231 3.1  
 MCR 187 186 183  
 02-10 P188 8981 334 3.7 295 3.3  
 PMCR 210 207 212  
 2 LACT: 13633 492 3.6 428 3.1 KG  
 MCR Moy. L199 G197 P198  
 2E VEAU SR. 2014 BELLE CHASSE  
 3E VEAU SR. 2014 MONTMAGNY

Vêlée 10 août 2016  
 Due 20 septembre x Impression  
 Pesée off. à 26,4 kg 4,1% 3,5%  
 CCS 60 moyen

Dans la vente, lot 49



Paulo LauthORITY Ladys Night BP-81 2 ans  
 2<sup>e</sup> génisse Sr Montmagny  
 3<sup>e</sup> génisse Sr Belle Chasse 2014

**COMESTAR LAUTHORITY PB**

HOCANM103455217 \*A2A2\*CVF\*BYF\*BLF ET  
 CAN-GVÉE déc\*16 99%Fiab GLPI 2520/99%  
 Kg L 501/42% G 45/72% %G 0,25 PRO\$  
 CS 2,90 P 22/46% %P 0,05 937  
 CAN-GVÉE déc\*16 99%Fiab CONF 11/97%  
 SM 10 P/M 5 PL 12 Cr 4  
 Data Progéniture: 10725 Filles: 78.00% BP+  
 260EX 3012TB 5120BP 2222B 111P  
 11567 FILLES ÉM moy. 11989 470 3.9 378 3.2  
 ÉM moy. L227 G241 P229

**BRAEDALE GOLDWYN PB**

HOCANM10705608 \*A1A2\*CVF\*BYF\*BLF  
 BP-84-8ANS-CAN GM'12 EXTRA'05  
 CAN-GVÉE déc\*16 99%Fiab GLPI 2560/99%  
 Kg L 40 G 36 %G 0,33 P 18 %P 0,15  
 CAN-GVÉE déc\*16 99%Fiab CONF 9

**COMESTAR LAUTELMA IGNITER PB**

HOCANF100748831 \*BLF ET N:05 juin 2002  
 TB-89-4ANS-CAN 21\*(0/105)  
 04-02 305 19350 923 4.8 670 3.5  
 365 22591 1063 4.7 784 3.5  
 MCR 392 499 421  
 2 LACT: 51677 2320 4.5 1852 3.6 KG

**PAULO DENISON SUNDAY 75%**

HOCANF104196660 N:20 avr 2009  
 TB-85-3ANS-CAN  
 SM:85 (AV:6 HAA:7 LAA:6) P/M:85 PL:84 Cr:88  
 CAN-MP déc\*16 31%Fiab IPV MP 1972/35%  
 Kg L-393/15% G-20/10% %G-0,05 PRO\$  
 CS 2,95 P-18/6% %P-0,05 2  
 CAN-VÉE déc\*16 47%Fiab CONF 6/77%  
 SM 5 P/M 3 PL 6 Cr 6  
 Data Progéniture: 1EX 1TB 1BP 0B 0P  
 3 FILLES ÉM moy. 11062 422 3.8 352 3.2  
 ÉM moy. L209 G216 P213

**JERLAND DENISON-ET PB**

HOUSAM133947854 \*A2A2\*BYC\*CVF\*BLF ET  
 BP-80-5ANS-CAN ST'09  
 CAN-GVÉE déc\*16 99%Fiab GLPI 2119/99%  
 Kg L-73 G-3 %G 0,00 P-11 %P-0,07  
 CAN-GVÉE déc\*16 99%Fiab CONF 5

**PAULO KARUSO SIDNEY 50%**

HOCANF100929445 N:03 janv 1998  
 BP-83-6ANS-CAN  
 Data Progéniture: 0EX 3TB 1BP 2B 0P

**BEAUCOISE KARUSO PB**

HOCANM5394257 \*BLF  
 TB-86-5ANS-CAN SP'96

Data Progéniture: 0EX 0TB 3BP 0B 0P

**PAULO DOORMAN LADY PB**

HOCANF109737102 N:16 sept 2015  
 CAN-MP déc\*16 38%Fiab IPV MP 2680/35%  
 Kg L 375/56% G 27/67% %G 0,12 PRO\$  
 CS 2,64 P 25/77% %P 0,11 1104  
 CAN-MP déc\*16 35%Fiab CONF 13/99%  
 SM 11 P/M 8 PL 12 Cr 2

Due 24 septembre x Mr Aubrey GC Attorney  
 1 an Sr en lait pour l'automne

Soeur mat. de la mère des lots 50 et 51

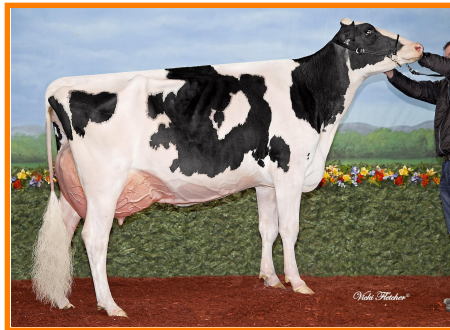

Paulo Windbrook Monday Night EX-91  
 3<sup>e</sup> 3 ans Sr Belle Chasse 2015

**VAL-BISSON DOORMAN PB**

HOCANM107281711 \*A2A2\*CVF\*BYF\*BLF\*DPF ET  
 TB-87-3ANS-CAN ST'16  
 P/M:88 PL:87 Cr:87  
 CAN-GVÉE déc\*16 99%Fiab GLPI 3190/95%  
 Kg L 431/39% G 59/85% %G 0,40 PRO\$  
 CS 2,40 P 48/83% %P 0,30 1828  
 CAN-GVÉE déc\*16 98%Fiab CONF 18/99%  
 SM 15 P/M 13 PL 17 Cr 4  
 Data Progéniture: 2277 Filles: 83.00% BP+  
 0EX 465TB 1428BP 380B 4P  
 1868 FILLES ÉM moy. 12126 494 4.1 398 3.3  
 ÉM moy. L229 G253 P241

**PAULO LAUTHORITY LADYS NIGHT 87%**

HOCANF107761931 N:11 sept 2013  
 BP-81-2ANS-CAN  
 SM:82 (AV:6 HAA:8 LAA:6) P/M:80 PL:83 Cr:71  
 CAN-VÉE déc\*16 52%Fiab IPV 2142/44%  
 Kg L 319/53% G-5/23% %G-0,15 PRO\$  
 CS 2,89 P 2/33% %P-0,07 352  
 CAN-VÉE déc\*16 43%Fiab CONF 7/84%  
 SM 6 P/M 4 PL 7 Cr 1  
 02-00 288 7350 273 3.7 231 3.1  
 MCR 187 186 183  
 02-10 P188 8981 334 3.7 295 3.3  
 PMCR 210 207 212  
 2 LACT: 13633 492 3.6 428 3.1 KG  
 MCR Moy. L199 G197 P198  
 2E 3 ANS-SR. 2014 BELLE CHASSE  
 3E VEAU SR. 2014 MONTMAGNY

**COMESTAR LAUTHORITY PB**

HOCANM103455217 \*A2A2\*CVF\*BYF\*BLF ET  
 CAN-GVÉE déc\*16 99%Fiab GLPI 2520/99%  
 Kg L 501 G 45 %G 0,25 P 22 %P 0,05  
 CAN-GVÉE déc\*16 99%Fiab CONF 11

**PAULO DENISON SUNDAY 75%**

HOCANF104196660 N:20 avr 2009  
 TB-85-3ANS-CAN  
 Data Progéniture: 1EX 1TB 1BP 0B 0P  
 3 FILLES ÉM moy. 11062 422 3.8 352 3.2  
 ÉM moy. L209 G216 P213

**COMCO GD NIGHT CLUB PB**

HOCANF109928197 N:10 AOÛT 2016  
 CAN-MP déc\*16 37%Fiab IPV MP 2365/34%  
 Kg L -107/28% G 7/38% %G 0,13 PRO\$  
 CS 2,73 P -3/24% %P 0,01  
 CAN-MP déc\*16 34%Fiab CONF 10/95%  
 SM 10 P/M 7 PL 7 Cr 2

**HEAVENLY GOLDEN DREAMS PB**

HOGBRM642262 \*CVF\*BYF\*BLF  
 GMACE déc\*16 94%Fiab GMLPI 2596/90%  
 Kg L-533/6% G 20/39% %G 0,41 PRO\$  
 CS 2,58 P-8/7% %P 0,09 823  
 GMACE déc\*16 91%Fiab CONF 14/99%  
 SM 15 P/M 10 PL 6 Cr 3  
 Data Progéniture: 158 Filles: 90.00% BP+  
 0EX 22TB 121BP 15B 0P

**JERLAND DENISON-ET PB**

HOUSAM133947854 \*A2A2\*BYC\*CVF\*BLF ET  
 BP-80-5ANS-CAN ST'09

**PAULO KARUSO SIDNEY 50%**

HOCANF100929445 N:03 janv 1998  
 BP-83-6ANS-CAN  
 Data Progéniture: 0EX 3TB 1BP 2B 0P

**WEST RIVER BIGSTONE IRIS PB**

HOCANF11218537 N:05 janv 2011  
 BP-83-3ANS-CAN  
 SM:84 (AV:7 HAA:6 LAA:4) P/M:82 PL:85 Cr:80  
 CAN-VÉE déc\*16 64%Fiab IPV 2029/49%  
 Kg L-172/25% G-5/23% %G 0,02 PRO\$  
 CS 2,90 P 14/57% %P 0,19 412  
 CAN-VÉE déc\*16 46%Fiab CONF 3/50%  
 SM 4 P/M -2 PL 2 Cr 1  
 Data Progéniture: 0EX 1TB 0BP 0B 0P  
 1 FILLES ÉM moy. 11433 461 4.0 402 3.5  
 ÉM moy. L216 G236 P243

**HENDEL BIGSTONE-ET PB**

HOUSAM65283042 \*AlAl\*CVF\*BYF\*BLF\*DPF ET  
 TB-86-4ANS-CAN SP'13  
 P/M:86 PL:86 Cr:86  
 CAN-GVÉE déc\*16 99%Fiab GLPI 2538/97%  
 Kg L 902/62% G 55/82% %G 0,19 PRO\$  
 CS 2,88 P 55/90% %P 0,21 1415  
 CAN-GVÉE déc\*16 98%Fiab CONF 5/78%  
 SM 5 P/M -1 PL 6 Cr 1  
 Data Progéniture: 1781 Filles: 64.00% BP+  
 8EX 205TB 939BP 605B 24P  
 1986 FILLES ÉM moy. 11792 464 3.9 381 3.2  
 ÉM moy. L223 G238 P230

**DIAMOND HILL INDEX II PB**

HOCANF8521850 N:04 juin 2004  
 EX-90-6ANS-CAN  
 SM:89 (AV:7 HAA:8 LAA:7) P/M:87 PL:94 Cr:92  
 CAN-VÉE déc\*16 66%Fiab IPV 1807/49%  
 Kg L-175/57% G-21/9% %G 0,07 PRO\$  
 CS 3,01 P-8/16% %P 0,16 -130  
 CAN-VÉE déc\*16 45%Fiab CONF 2/40%  
 SM 3 P/M -2 PL 3 Cr 0  
 03-02 305 10181 396 3.9 346 3.4  
 MCR 231 240 240  
 04-05 305 11899 432 3.6 373 3.1  
 MCR 227 222 226  
 05-05 305 12570 523 4.2 399 3.2  
 365 13994 585 4.2 452 3.2  
 MCR 231 260 235  
 06-07 305 12372 502 4.1 394 3.2  
 MCR 227 251 235  
 6 LACT: 65454 2551 3.9 2126 3.2 KG  
 MCR Moy. L220(1) G232(12) P227(12)  
 Data Progéniture: 0EX 0TB 2BP 0B 0P  
 2 FILLES ÉM moy. 11168 439 3.9 377 3.4  
 ÉM moy. L211 G225 P228

02-02 305 8110 301 3.7 284 3.5  
 MCR 205 206 225  
 03-03 305 10001 316 3.2 337 3.4  
 MCR 218 188 231  
 04-04 305 11463 443 3.9 370 3.2  
 365 13137 508 3.9 431 3.3  
 MCR 234 246 239  
 05-08 P140 8469 318 3.8 277 3.3  
 PMCR 163 162 167  
 4 LACT: 39043 1448 3.7 1324 3.4 KG  
 MCR Moy. L205 G201 P216

4e-7e Mère maternelle  
 WINDYBROOK TIDY MIA TB-86-5ANS-CAN  
 WINDYBROOK MARS MELISSA TB-86-4ANS-CAN 1\*  
 BLUE-SLOPE BOOT-NICK MAGGIE EX-USA  
 BLUE-SLOPE WILLOW MANA EX-90-USA

Vêlée 27 septembre 2016  
 Saillie 11 mars x Walnutlawn Blake  
 Pésée off. à 29 kg 3,7% 3,3%  
 CCS 31 moyen

53

Sa fille  
 # 109928212  
 Génisse Sr pour les 4H

West River Cinderdoor Ironic  
 Née le 27 septembre 2016  
 Père : KH Cinderdoor

**SANDY-VALLEY BOLTON-ET PB**

HOUSAM131823833 \*BYC\*CVF\*BLF ET  
 EX-90-5ANS-USA EXTRA'10 GM'10  
 CAN-GVÉE déc\*16 99%Fiab GLPI 2453/99%  
 Kg L 1600 G 51 %G-0,08 P 44 %P-0,07  
 CAN-GVÉE déc\*16 99%Fiab CONF 6

**GLEN-D-HAVEN OMAN BIFFY-ET PB**

HOUSAF52323638 ET N:08 mars 2004  
 TB-86-6ANS-USA DOM 2\*(0/10)  
 02-07 305 13304 473 3.6 497 3.7  
 365 15567 528 3.4 589 3.8  
 1 LACT: 16701 576 3.4 636 3.8 KG

**REGANCREST DUNDEE-ET PB**

HOUSAM127640114 \*CVF\*BYF\*BLF ET  
 EX-95-6ANS-USA ST'04  
 CAN-GVÉE déc\*16 99%Fiab GLPI 1790/99%  
 Kg L-289 G-31 %G-0,19 P-3 %P 0,06  
 CAN-GVÉE déc\*16 99%Fiab CONF 4

**LITTLECORNER INDEX MILA PB**

HOCANF10674845 N:19 avr 1999  
 BP-80-3ANS-CAN  
 02-09 305 9724 359 3.7 317 3.3  
 357 10921 410 3.8 362 3.3  
 MCR 221 222 228  
 03-11 289 9071 331 3.6 289 3.2  
 MCR 187 186 189  
 05-01 230 7349 256 3.5 227 3.1  
 MCR 148 139 144  
 06-01 27 863 29 3.4 31 3.6  
 4 LACT: 28204 1026 3.6 909 3.2 KG  
 MCR Moy. L185(-7) G182(-20) P187(-10)  
 Data Progéniture: 1EX 0TB 0BP 0B 0P  
 1 FILLES ÉM moy. 11327 424 3.7 366 3.2  
 ÉM moy. L214 G217 P221

**MARCREST ENCORE PB**

HOUSAM2048702 \*CVF\*BLF  
 EX-96-9ANS-USA GM  
**SNOW-N DENISES DELLIA PB**  
 HOUSAF12895802 \*CVF\*BLF N:20 déc 1986  
 EX-95-2E-USA GMD DOM 5\*(0/25)

**LITTLECORNER MILAN INDEX PB**

HOCANM6948279  
 BP-81-2ANS-CAN  
**LITTLECORNER SS JEAN PB**  
 HOCANF6692091 N:07 sept 1996  
 TB-85-4ANS-CAN  
 02-07 305 9305 383 4.1 302 3.2  
 365 10814 451 4.2 357 3.3  
 MCR 221 246 227  
 2 LACT: 23459 1020 4.3 788 3.4 KG  
 MCR Moy. L210(21) G241(54) P215(17)  
 Data Progéniture: 0EX 0TB 1BP 0B 0P  
 1 FILLES ÉM moy. 10798 398 3.7 344 3.2  
 ÉM moy. L204 G204 P208

54

**BLONDIN HYPNOTIC BRANDY PB**

HOCANF109928216 N:01 nov 2016  
 CAN-MP déc\*16 40%Fiab IPV MP 2512/38%  
 Kg L-338/17% G 31/73% %G 0,40 PRO\$  
 CS 2,95 P 12/53% %P 0,21 778  
 CAN-MP déc\*16 39%Fiab CONF 11/97%  
 SM 9 P/M 9 PL 8 Cr 3

**MR HOTSTUFFS HYPNOTIC-ET PB**

HOB840M3012554421 \*RDC\*BLF\*DPF ET  
 CAN-GMP déc\*16 79%Fiab GPA LPI 2488/75%  
 Kg L-61/17% G 30/52% %G 0,30 PRO\$  
 CS 3,09 P 13/30% %P 0,13 695  
 CAN-GMP déc\*16 77%Fiab CONF 13/99%  
 SM 9 P/M 10 PL 11 Cr 4  
 Data Progéniture:

**MS BRANDY BANDY-ET PB**

HOUSAF70639329 \*CVF\*RDF ET N:16 sept 2011  
 TB-88-3ANS-USA EX-90-5ANS-CAN  
 SM:90 (AV:8 HAA:7 LAA:5) P/M:91 PL:92 Cr:88  
 CAN-GVÉE déc\*16 81%Fiab IPV 2505/76%  
 Kg L-626/8% G 31/73% %G 0,50 PRO\$  
 CS 2,82 P 12/53% %P 0,28 844  
 CAN-GVÉE déc\*16 78%Fiab CONF 10/95%  
 SM 8 P/M 8 PL 5 Cr 3  
 02-05 305 8817 394 4.5 324 3.7  
 331 9508 436 4.6 354 3.7  
 MCR 210 254 245  
 1 LACT: 9508 436 4.6 354 3.7 KG  
 MCR Moy. L210(-33) G254(-7) P245(-12)

**Famille de Regiment Apple-Red EX-96 3E 16\***

Avec 9 mères TB ou EX avec 20\*  
 dont 7 mères Excellentes consécutives

Mère du lot 54

**GILLETTE WINDBROOK PB**

HOCANM7816429 \*A2A2\*CVF\*BYF\*BLF\*DPF\*CNF\*X  
 EX-97-6ANS-CAN EXTRA'10  
 CAN-GVÉE déc\*16 99%Fiab GLPI 2608/99%  
 Kg L 454 G 49 %G 0,29 P 27 %P 0,10  
 CAN-GVÉE déc\*16 99%Fiab CONF 14

**STARMARK AD HOTSTUFF-RED-ET PB**

HOUSAF138253121 R&W ET N:01 mars 2007  
 EX-94-2E-USA  
 05-00 305 12864 714 5.6 393 3.1  
 365 15282 860 5.6 477 3.1  
 3 LACT: 56768 2888 5.1 1986 3.5 KG

**SCIENTIFIC DESTROY-ET PB**

HOUSAM138122625 \*RDC\*CVF\*BYF\*BLF\*DPF ET  
 TB-88-4ANS-USA ST'12  
 CAN-GVÉE déc\*16 99%Fiab GLPI 2518/97%  
 Kg L-393 G 2 %G 0,16 P 14 %P 0,24  
 CAN-GVÉE déc\*16 99%Fiab CONF 9

**MS APPLE BRANDY-ET PB**

HOUSAF140532296 \*RDC ET N:02 juin 2009  
 TB-88-3ANS-USA 2\*(4/8)  
 02-01 305 8292 416 5.0 335 4.0  
 03-01 305 9852 484 4.9 387 3.9  
 365 11317 562 5.0 453 4.0  
 2 LACT: 20570 1031 5.0 828 4.0 KG  
 Data Progéniture: 1EX 3TB 0BP 0B 0P  
 5 FILLES ÉM moy. 12439 515 4.1 402 3.2  
 ÉM moy. L235 G264 P243

4e-9e Mère maternelle  
 KAMPS-HOLLOW ALTITUDE-ET EX-95-2E-USA 2\*  
 CLOVER-MIST ALISHA-ET EX-93-3E-USA  
 CLOVER-MIST AUGY STAR-ET EX-94-4E-USA  
 D-R-A AUGUST EX-96-4E-USA  
 D-R-A IDEAL PRECIOUS LEADER EX-90-2E-USA  
 D-R-A PRINCESS LAD LEADER EX-90-3E-USA



MS Brandy Bandy EX 3<sup>e</sup> veau  
 9<sup>e</sup> génération TB ou EX avec 20\*

**PICSTON SHOTLE-ET PB**

HOB8RM598172 \*CVF\*BYF\*BLF\*MFF ET  
 EX-96-7ANS-GBR GM'10 EXTRA'09  
**KHW REGIMENT APPLE-RED-ET PB**  
 HOUSAF135511521 R&W \*CVC\*BLF\*DPF ET  
 EX-96-3E-USA DOM 16\*(4/78)  
 04-01 305 13699 654 4.8 504 3.7  
 365 16216 763 4.7 596 3.7  
 6 LACT: 109153 5169 4.7 4060 3.7 KG  
 Data Progéniture: 4EX 13TB 1BP 0B 0P  
 15 FILLES ÉM moy. 12491 541 4.3 422 3.4  
 ÉM moy. L236 G277 P255

**COMCO HEZTON LUCILLE PB**

HOCANF108346470 N:14 juin 2014  
BP-83-2ANS-CAN  
SM:83 (AV:8 HAA:7 LAA:7) P/M:81 PL:83 Cr:87  
CAN-MP déc\*16 39%Fiab IPV MP 2121/33%  
Kg L-381/16% G-24/8% %G-0,10 PRO\$  
CS 2,81 P-1/27% %P 0,10 350  
CAN-MP déc\*16 33%Fiab CONF 7/84%  
SM 6 P/M 4 PL 4 Cr 3

02-02 P164 7933 311 3.9 275 3.5  
PMCR 197 206 213  
1 LACT: 4492 166 3.7 149 3.3 KG  
MCR Moy. L197 G206 P213

Vêlée 3 septembre 2016  
Due 26 septembre x Rocca-DG Brendy  
Pesée off. à 27 kg 4,1% 3,6%  
CCS 44 moyen

4e-9e Mère maternelle  
ANDROSCOGGIN IVANN LOLIPOP TB-87-5ANS-USA  
ANDROSCOGGIN BROKER LIANA TB-87-3ANS-USA  
ANDROSCOGGIN MELVIN LAVINIA TB-85-4ANS-USA  
MCNEAR-FARMS BOOTMKR LAVINA-ET TB-87-5ANS-USA  
MCNEAR-FARMS ALPINE LAVINIA EX-93-3E-USA  
LINITA MAJORITY SUDSY TB-88-7ANS-USA

**ST-JACOB ASHOCK HEZTON PB**

HOUSAM70074462 \*CVF\*BLF  
GMACE déc\*16 90%Fiab GMLPI 2296/84%  
Kg L 54/21% G-3/15% %G-0,05 PRO\$  
CS 2,73 P-3/11% %P 0,04 709  
GMACE déc\*16 87%Fiab CONF 11/97%  
SM 9 P/M 7 PL 8 Cr 7  
Data Progéniture: 50 Filles: 92.00% BP+  
OEX 9TB 37BP 4B 0P

**MS ATLEES SHT AFTERSHOCK-ET PB**

HOUSAM65249839 \*CVF\*BYF\*BLF\*DPF ET  
TB-87-2ANS-USA ST'12  
CAN-GVÉE déc\*16 99%Fiab GLPI 2316/98%  
Kg L 319 G 1 %G-0,10 P-7 %P-0,15  
CAN-GVÉE déc\*16 99%Fiab CONF 13

**DUBEAU DUNDEE HEZBOLLAH PB**

HOCANF104117050 N:01 déc 2006  
TB-89-2ANS-CAN EX-92-4ANS-USA 1\*(0/6)  
04-03 305 16275 707 4.3 488 3.0  
365 19074 843 4.4 589 3.1  
2 LACT: 39595 1592 4.0 1322 3.3 KG

**ANDROSCOGGIN-I DESTRY LUCY LU PB**

HOCANF106792575 N:06 oct 2010  
TB-88-4ANS-CAN  
SM:91 (AV:9 HAA:9 LAA:7) P/M:86 PL:88 Cr:90  
CAN-VÉE déc\*16 64%Fiab IPV 1943/49%  
Kg L-817/4% G-45/1% %G-0,16 PRO\$  
CS 2,89 P 1/31% %P 0,25 -31  
CAN-VÉE déc\*16 46%Fiab CONF 3/50%  
SM 3 P/M 1 PL 0 Cr 0  
02-07 305 5503 198 3.6 194 3.5  
MCR 132 128 146  
03-08 305 9050 296 3.3 316 3.5  
306 9066 297 3.3 317 3.5  
MCR 194 171 211  
04-08 273 8868 323 3.6 313 3.5  
MCR 181 178 201  
3 LACT: 23553 823 3.5 829 3.5 KG  
MCR Moy. L169(-38) G159(-54) P186(-25)  
Data Progéniture: OEX OTB 1BP 0B 0P  
1 FILLES EM moy. 10427 402 3.9 352 3.4  
EM moy. L197 G206 P213

**SCIENTIFIC DESTRY-ET PB**

HOUSAM138122625 \*RDC\*CVF\*BYF\*BLF\*DPF ET  
TB-88-4ANS-USA ST'12  
CAN-GVÉE déc\*16 99%Fiab GLPI 2518/97%  
Kg L-393 G 2 %G 0,16 P 14 %P 0,24  
CAN-GVÉE déc\*16 99%Fiab CONF 9

**ANDROSCOGGIN FORTUN LUCY LU PB**

HOUSAF138649386 N:10 sept 2007  
EX-91-3E-CAN  
03-00 305 9036 299 3.3 305 3.4  
MCR 196 173 206  
04-01 305 11636 381 3.3 380 3.3  
MCR 230 201 235  
05-02 305 12568 413 3.3 418 3.3  
346 13449 445 3.3 452 3.4  
MCR 233 207 247  
06-05 305 11939 374 3.1 400 3.4  
MCR 224 192 241  
4 LACT: 48334 1586 3.3 1624 3.4 KG  
MCR Moy. L221(3) G193(-24) P232(16)  
Data Progéniture: OEX 1TB 1BP 0B 0P  
2 FILLES EM moy. 10321 363 3.5 341 3.3  
EM moy. L195 G186 P206

56

Sa fille  
# 109928200

Comco Attorney Lucky  
Née le 3 septembre 2016  
Père : MR Aubrey GC LAttorney

**BRAEADALE GOLDWYN PB**

HOCANM10705608 \*A1A2\*CVF\*BYF\*BLF  
BP-84-8ANS-CAN GM'12 EXTRA'05

**SCIENTIFIC DEBUTANTE RAE-ET PB**

HOUSAF132416603 \*RDC\*CVF ET N:26 juil 2001  
EX-92-4ANS-USA GMD DOM 3\*(0/15)

**TO-MAR D-FORTUNE-ET PB**

HOUSAM129922003 \*A2A2\*CVF\*RDF\*BLF ET  
EX-91-6ANS-USA ST'06

**ANDROSCOGGIN STORM LALITA PB**

HOUSAF131581519 N:10 août 2001  
EX-92-2E-USA  
06-01 305 11408 382 3.3 343 3.0  
365 13227 455 3.4 401 3.0  
5 LACT: 61856 2097 3.4 1923 3.1 KG  
Data Progéniture: 1EX OTB 0BP 0B 0P  
1 FILLES EM moy. 11274 365 3.2 364 3.2  
EM moy. L213 G187 P220

57

**COMCO ARMANI JUST IN TIME PB**

HOCANF109737100 N:08 sept 2015  
CAN-MP déc\*16 37%Fiab IPV MP 2478/33%  
Kg L-446/13% G 35/77% %G 0,51 PRO\$  
CS 2,82 P 4/36% %P 0,17 860  
CAN-MP déc\*16 33%Fiab CONF 10/95%  
SM 9 P/M 11 PL 4 Cr 5

Due 12 novembre x Doorman

Avec 7 mères TB ou EX avec 13\* à sa généalogie  
dont 4 mères Excellentes

4e-8e Mère maternelle  
REDBRIDGE PRELUDE JASMINE EX-904E-CAN 6\*  
REDBRIDGE TAB SILVER SHADOW TB-88-4ANS-CAN 7\*  
SILVER-SHADE SEXY KISS-ET TB-85-4ANS-USA  
SILVER-SHADE ASTRO KISMET EX-90-2E-USA  
SILVER SHADE DONNA BELLE SKY TB-85-5ANS-USA

Soeur propre de la mère du lot 57



Roquet Jasmine Sanchez EX-95 (SM:96)

Rés. All-Can. 2012 & Nom. All-Can. & All-Am. 2013

**MR APPLES ARMANI-ET PB**

HOUSAM68571374 \*A1A1\*RDC\*CVF\*BYF\*BLF\*DPF  
CAN-GVÉE déc\*16 91%Fiab GLPI 2854/87%  
Kg L-942/2% G 62/87% %G 0,95 PRO\$  
CS 2,73 P 14/32% %P 0,41 1332  
CAN-GVÉE déc\*16 88%Fiab CONF 12/98%  
SM 11 P/M 15 PL 2 Cr 4  
Data Progéniture: 138 Filles: 89.00% BP+  
OEX 34TB 90BP 14B 0P  
99 FILLES EM moy. 11095 456 4.1 365 3.3  
EM moy. L210 G234 P221

**BRAEADALE GOLDWYN PB**

HOCANM10705608 \*A1A2\*CVF\*BYF\*BLF  
BP-84-8ANS-CAN GM'12 EXTRA'05  
CAN-GVÉE déc\*16 99%Fiab GLPI 2560/99%  
Kg L 40 G 36 %G 0,33 P 18 %P 0,15  
CAN-GVÉE déc\*16 99%Fiab CONF 9

**KHW REGIMENT APPLE-RED-ET PB**

HOUSAF135511521 R&W \*CVC\*BLF\*DPF ET  
EX-96-3E-USA DOM 16\*(4/78)  
04-01 305 13699 654 4.8 504 3.7  
365 16216 763 4.7 596 3.7  
6 LACT: 109153 5169 4.7 4060 3.7 KG

**GEN-MARK STMATIC SANCHEZ PB**

HOUSAM134422312 \*A1A2\*CVF\*RDF\*BYF\*BLF\*DPF  
EX-94-6ANS-USA ST'12  
CAN-GVÉE déc\*16 99%Fiab GLPI 2144/99%  
Kg L 565 G-17 %G-0,35 P 9 %P-0,08  
CAN-GVÉE déc\*16 99%Fiab CONF 10

**ROQUET JORDANY GOLDWYN PB**

HOCANF104298942 N:01 oct 2006  
EX-90-3E-CAN  
02-02 305 10380 392 3.8 302 2.9  
MCR 248 255 227  
03-03 296 10818 424 3.9 308 2.8  
MCR 230 245 205  
04-03 305 12775 493 3.9 377 3.0  
MCR 250 262 236  
05-11 305 14057 571 4.1 397 2.8  
365 15319 631 4.1 447 2.9  
MCR 269 291 239  
5 LACT: 67754 2741 4.0 2060 3.0 KG  
MCR Moy. L249(26) G263(38) P227(4)  
2E 2 ANS-SR. 2009 BASSIN DE LA CHAUDIERE  
Data Progéniture: OEX 6TB 2BP 0B 0P  
7 FILLES EM moy. 13127 496 3.8 394 3.0  
EM moy. L248 G254 P238

**ROQUET JORDANIA SANCHEZ PB**

HOCANF108439833 ET N:02 sept 2013  
BP-83-2ANS-CAN  
SM:82 (AV:9 HAA:7 LAA:7) P/M:82 PL:85 Cr:85  
CAN-VÉE déc\*16 57%Fiab IPV 2145/47%  
Kg L 50/37% G 7/38% %G 0,06 PRO\$  
CS 2,92 P-5/20% %P-0,06 433  
CAN-VÉE déc\*16 45%Fiab CONF 9/93%  
SM 7 P/M 7 PL 6 Cr 7  
02-00 305 7994 334 4.2 262 3.3  
365 8985 377 4.2 297 3.3  
MCR 204 227 208  
1 LACT: 9259 390 4.2 308 3.3 KG  
MCR Moy. L204 G227(0) P208

**BRAEADALE GOLDWYN PB**

HOCANM10705608 \*A1A2\*CVF\*BYF\*BLF  
BP-84-8ANS-CAN GM'12 EXTRA'05

**REDBRIDGE INTEGRITY JOANNE PB**

HOCANF10779374 N:06 déc 2000  
EX-93-3E-CAN  
06-11 305 14259 548 3.8 437 3.1  
365 15390 600 3.9 479 3.1  
MCR 257 269 254  
6 LACT: 68673 2701 3.9 2171 3.2 KG  
MCR Moy. L214(12) G224(26) P210(6)  
Data Progéniture: 2EX 3TB 2BP 0B 0P  
6 FILLES EM moy. 10851 422 3.9 331 3.0  
EM moy. L205 G216 P200

**DON-HOPE SEA ELOISE PB**

HOCANF11730957 N:01 août 2013  
 TB-86-3ANS-CAN  
 SM:86 (AV:6 HAA:8 LAA:7) P/M:88 PL:87 Cr:87  
 CAN-VÉE déc\*16 55%Fiab IPV 2282/47%  
 Kg L 357/55% G 1/30% %G-0,11 PRO\$  
 CS 2,64 P 13/55% %P 0,01 704  
 CAN-VÉE déc\*16 50%Fiab CONF 9/93%  
 SM 6 P/M 6 PL 7 Cr 7

6<sup>e</sup> gén. TB ou EX avec 11\* à sa généalogie  
 dont 4 mères Excellentes

**R-E-W SEAVER-ET PB**

HOUSAM137012381 \*A1A2\*CVF\*BYF\*BLF ET  
 EX-90-5ANS-CAN ST'10  
 P/M:90 PL:89 Cr:90  
 CAN-GVÉE déc\*16 99%Fiab GLPI 2601/98%  
 Kg L 182/26% G-10/10% %G-0,15 PRO\$  
 CS 2,54 P 22/46% %P 0,14 1031  
 CAN-GVÉE déc\*16 99%Fiab CONF 14/99%  
 SM 13 P/M 7 PL 12 Cr 6  
 Data Progéniture: 4139 Filles: 83.00% BP+  
 139EX 1285TB 2039BP 649B 27P  
 4137 FILLES EM moy. 11488 431 3.8 368 3.2  
 EM moy. L217 G221 P222

**DON-HOPE DOL ELAH PB**

HOCANF9917869 N:18 févr 2009  
 BP-81-3ANS-CAN  
 SM:80 (AV:6 HAA:7 LAA:5) P/M:82 PL:81 Cr:82  
 CAN-VÉE déc\*16 64%Fiab IPV 1751/51%  
 Kg L 494/63% G-6/22% %G-0,21 PRO\$  
 CS 2,80 P-5/20% %P-0,17 -34  
 CAN-VÉE déc\*16 49%Fiab CONF 2/40%  
 SM -2 P/M 2 PL 4 Cr 7  
 02-10 305 8284 279 3.4 239 2.9  
 365 9525 325 3.4 280 2.9  
 MCR 184 168 168  
 04-05 172 6513 220 3.4 169 2.6  
 2 LACT: 18104 628 3.5 522 2.9 KG  
 MCR Moy. L184(-1) G168(-15) P168(-18)  
 Data Progéniture: 0EX 2TB 0BP 0B 0P  
 2 FILLES EM moy. 11009 406 3.7 354 3.2  
 EM moy. L208 G208 P214

02-01 305 7466 275 3.7 244 3.3  
 MCR 188 185 191  
 03-03 P92 11966 449 3.8 401 3.4  
 PMCR 251 252 262  
 2 LACT: 12824 475 3.7 423 3.3 KG  
 MCR Moy. L220 G219 P227

Vêlée 14 novembre 2016  
 Saillie 12 mars x MR Anslly Addiction Red  
 Pesée off. à 48 kg 3,7% 3,2%  
 CCS 25 moy.

**BRAEDALE GOLDWYN PB**

HOCANM10705608 \*A1A2\*CVF\*BYF\*BLF  
 BP-84-8ANS-CAN GM'12 EXTRA'05  
 CAN-GVÉE déc\*16 99%Fiab GLPI 2560/99%  
 Kg L 40 G 36 %G 0,33 P 18 %P 0,15  
 CAN-GVÉE déc\*16 99%Fiab CONF 9

**MORNINGVIEW DRH SANTA-ET PB**

HOUSAF133019872 \*CVF\*BLF ET N:09 mars 2002  
 TB-88-2ANS-USA DOM 2\*(0/10)  
 02-01 305 12928 631 4.9 437 3.4  
 365 15291 763 5.0 522 3.4  
 1 LACT: 24676 1140 4.6 877 3.6 KG

**REGANCREST DOLMAN-ET PB**

HOUSAM60540099 \*A1A2\*CVF\*BLF ET  
 BP-83-5ANS-CAN ST'06  
 CAN-GVÉE déc\*16 99%Fiab GLPI 1774/99%  
 Kg L 559 G 1 %G-0,19 P 18 %P-0,01  
 CAN-GVÉE déc\*16 99%Fiab CONF 0

**LANGEVIN CHAMP EDEN PB**

HOCANF7443203 ET N:02 déc 2003  
 EX-93-4E-CAN 2\*(4/6)  
 03-01 295 8760 343 3.9 273 3.1  
 MCR 189 202 184  
 04-01 305 10703 394 3.7 342 3.2  
 341 11302 428 3.8 369 3.3  
 MCR 212 212 215  
 06-08 305 10209 383 3.8 317 3.1  
 MCR 202 203 197  
 07-11 305 10408 408 3.9 310 3.0  
 MCR 188 202 181  
 7 LACT: 72207 2836 3.9 2286 3.2 KG  
 MCR Moy. L187(-5) G197(6) P183(-12)  
 Data Progéniture: 2EX 4TB 7BP 0B 0P  
 13 FILLES EM moy. 10163 383 3.8 319 3.1  
 EM moy. L192 G196 P193

4e-6e Mère maternelle  
 FRANCOFDC LINE ELLEN ET EX5E-CAN 5\*  
 BRASS-CASTLE MATT ENID-TWIN EX-90-2E-USA  
 BRASS-CASTLE ELLEN ELINOR EX-90-3E-USA

**SHOREMAR JAMES PB**

HOCANM5902195 \*A1A1\*CVF\*BLF  
 BP-81-2ANS-CAN EXTRA'98

**BRAEDALE BALER TWINE PB**

HOCANF6860888 \*BLF ETM N:08 nov 1997  
 TB-86-2ANS-CAN 33\*(27/138)

**REGANCREST ELTON DURHAM-ET PB**

HOUSAM2250783 \*CVC\*RDF\*BLF ET  
 EX-90-7ANS-USA GM

**MORNINGVIEW AIRLINER SAM PB**

HOUSAF17128738 \*CVF N:10 avr 1996  
 EX-90-5ANS-USA GMD DOM

**MARA-THON BW MARSHALL-ET PB**

HOUSAM2290977 \*CVF\*BLF ET  
 TB-86-5ANS-USA GM'04

**REGANCREST EMORY DORISSA-ET PB**

HOUSAF15967188 ET N:08 nov 1995  
 TB-86-7ANS-USA DOM GMD

**CALBRETT-I H H CHAMPION PB**

HOCANM6961162 \*BYC\*CVF\*BLF ET  
 EX-CAN EXTRA'02

**LANGEVIN COUNSELOR EDEN PB**

HOCANF5669247 N:12 juin 1992  
 TB-88-5ANS-CAN 4\*(0/21)  
 08-04 305 11516 416 3.6 322 2.8  
 365 13158 475 3.6 372 2.8  
 MCR 213 207 191  
 6 LACT: 64549 2294 3.6 1920 3.0 KG  
 MCR Moy. L190(-4) G179(-12) P176(-15)  
 Data Progéniture: 4EX 4TB 7BP 1B 0P  
 13 FILLES EM moy. 10692 396 3.7 324 3.0  
 EM moy. L202 G203 P196

**CLARKES GOLDCHIP SHIKAKA PB**

HOCANF11952931 MB N:11 janv 2014  
 TB-85-2ANS-CAN  
 SM:86 (AV:7 HAA:9 LAA:8) P/M:86 PL:86 Cr:84  
 CAN-GVÉE déc\*16 79%Fiab IPV 2117/74%  
 Kg L 337/54% G-35/3% %G-0,45 PRO\$  
 CS 2,75 P-21/4% %P-0,27 333  
 CAN-GVÉE déc\*16 76%Fiab CONF 11/97%  
 SM 10 P/M 8 PL 7 Cr 5

02-00 305 9416 336 3.6 272 2.9  
 308 9496 339 3.6 275 2.9  
 MCR 237 229 216  
 02-11 42 1920 69 3.6 51 2.7  
 2 LACT: 11416 408 3.6 326 2.9 KG  
 MCR Moy. L237(-14) G229(-33) P216(-36)

8<sup>e</sup> génération TB ou EX

Vêlée 25 décembre 2016  
 Saillie 11 mars x Controle

**MR CHASSITY GOLD CHIP-ET PB**

HOUSAM140145553 \*A1A2\*CVF\*RDF\*BYF\*BLF\*DPF  
 EX-94-6ANS-USA ST'14  
 CAN-GVÉE déc\*16 99%Fiab GLPI 2642/96%  
 Kg L 271/30% G 12/29% %G 0,03 PRO\$  
 CS 2,59 P-11/6% %P-0,18 1140  
 CAN-GVÉE déc\*16 98%Fiab CONF 17/99%  
 SM 15 P/M 15 PL 7 Cr 9  
 Data Progéniture: 1847 Filles: 92.00% BP+  
 41EX 747TB 919BP 136B 4P  
 1766 FILLES EM moy. 12132 468 3.9 373 3.1  
 EM moy. L229 G240 P226

**BRAEDALE GOLDWYN PB**

HOCANM10705608 \*A1A2\*CVF\*BYF\*BLF  
 BP-84-8ANS-CAN GM'12 EXTRA'05  
 CAN-GVÉE déc\*16 99%Fiab GLPI 2560/99%  
 Kg L 40 G 36 %G 0,33 P 18 %P 0,15  
 CAN-GVÉE déc\*16 99%Fiab CONF 9

**REGANCREST S CHASSITY-ET PB**

HOUSAF62496899 \*BYF\*BLF ET N:13 déc 2005  
 EX-92-4ANS-USA GMD DOM 26\*(8/124)  
 02-01 305 14470 629 4.3 474 3.3  
 365 16638 711 4.3 541 3.3  
 2 LACT: 47864 1988 4.2 1433 3.0 KG

**REGANCREST ELTON DURHAM-ET PB**

HOUSAM2250783 \*CVC\*RDF\*BLF ET  
 EX-90-7ANS-USA GM  
 GMACE déc\*16 99%Fiab GMLPI 1816/99%  
 Kg L-374 G-48 %G-0,33 P 2 %P 0,14  
 GMACE déc\*16 99%Fiab CONF 5

**ZACH ENCORE SYMBOL PB**

HOUSAF133503034 N:28 juil 2002  
 TB-88-5ANS-USA  
 02-11 305 11258 375 3.3 340 3.0  
 03-11 305 11122 349 3.1 332 3.0  
 04-11 305 11471 352 3.1 355 3.1  
 06-02 305 11667 344 2.9 357 3.1  
 324 12075 356 2.9 370 3.1  
 5 LACT: 60882 1926 3.2 1885 3.1 KG

4e-7e Mère maternelle  
 ZACH DIXIECRAT SYMBOL TB-86-4ANS-CAN  
 PAGELAND TONY BRENA EX-90-3E-USA  
 RUSSO SYMBOL BRANDY TB-USA  
 M-T-LEE RUSSOS ZION BECKY TB-USA

**SHOREMAR JAMES PB**

HOCANM5902195 \*A1A1\*CVF\*BLF  
 BP-81-2ANS-CAN EXTRA'98

**BRAEDALE BALER TWINE PB**

HOCANF6860888 \*BLF ETM N:08 nov 1997  
 TB-86-2ANS-CAN 33\*(27/138)

**PICSTON SHOTLE-ET PB**

HOGBRM598172 \*CVF\*BYF\*BLF\*MFF ET  
 EX-96-7ANS-GBR GM'10 EXTRA'09

**REGANCREST CINDERELLA PB**

HOUSAF61361673 N:02 févr 2004  
 EX-92-2E-USA GMD DOM 7\*(0/35)

**EMPRISE BELL ELTON PB**

HOUSAM1912270 \*CVC\*BLF\*DPF  
 EX-95-11ANS-USA SP'98

**SNOW-N DENISES DELLIA PB**

HOUSAF12895802 \*CVF\*BLF N:20 déc 1986  
 EX-95-2E-USA GMD DOM 5\*(0/25)

**MARCREST ENCORE PB**

HOUSAM2048702 \*CVF\*BLF  
 EX-96-9ANS-USA GM

**MOUNTAINTOP RUDOLPH PRIDE PB**

HOCANF6874145 N:31 août 1997  
 EX-94-3E-USA  
 02-00 301 7356 256 3.5 241 3.3  
 MCR 187 174 191  
 5 LACT: 55106 1908 3.5 1807 3.3 KG  
 MCR Moy. L187(19) G174(7) P191(25)  
 Data Progéniture: 0EX 1TB 0BP 0B 0P  
 1 FILLES EM moy. 10004 361 3.6 304 3.0  
 EM moy. L189 G185 P184

**ZACH DURHAM SHELLY PB**

HOUSAF136820068 N:04 juil 2005  
 EX-91-4ANS-USA  
 MACE déc\*16 48%Fiab IPV 1870/46%  
 Kg L-25/32% G-41/2% %G-0,40 PRO\$  
 CS 3,01 P-4/22% %P-0,03 -56  
 MACE déc\*16 58%Fiab CONF 4/59%  
 SM 4 P/M 2 PL 5 Cr 1  
 05-02 305 14107 523 3.7 430 3.0  
 06-05 305 13834 377 2.7 406 2.9  
 MCR 254 189 242  
 07-05 294 10188 274 2.7 297 2.9  
 MCR 184 135 173  
 08-06 305 13406 473 3.5 381 2.8  
 330 13903 488 3.5 397 2.9  
 MCR 247 239 227  
 8 LACT: 94667 3072 3.2 2863 3.0 KG  
 MCR Moy. L228(7) G188(-29) P214(-1)  
 Data Progéniture: 0EX 2TB 1BP 0B 0P  
 4 FILLES EM moy. 11274 394 3.5 334 3.0  
 EM moy. L213 G202 P202

**EASTSIDE LEWISDALE PRETTY PB**

HOCANF11521669 ET N:15 avr 2012  
 BP-84-2ANS-CAN  
 SM:84 (AV:7 HAA:8 LAA:8) P/M:84 PL:84 Cr:89  
 CAN-GVÉE déc\*16 80%Fiab IPVG 2502/76%  
 Kg L-270/20% G 57/94% %G 0,63 PRO\$  
 CS 2,56 P 6/41% %P 0,14 942  
 CAN-GVÉE déc\*16 78%Fiab CONF 10/95%  
 SM 6 P/M 9 PL 7 Cr 7

02-04	305	8527	369	4.3	301	3.5
	MCR	206	238	226		
03-06	305	11671	466	4.0	369	3.2
	331	12460	501	4.0	395	3.2
	MCR	242	257	238		
04-06	P98	9658	434	4.5	317	3.3
	PMCR	183	221	191		
3	LACT:	25865	1084	4.2	859	3.3
	MCR Moy.	L210	G239	P218		

4e-7e Mère maternelle  
 STADACONA BAR LEE ANNIEK BP-82-3ANS-CAN  
 STADACONA HE MAN ANITA ET BP-82-2ANS-CAN  
 STADACONA MADISON ANNIE TB-85-6ANS-CAN  
 STADACONA SENATOR ANNA TB-85-4ANS-CAN

Vêlée 8 novembre 2016  
 Due 29 octobre x MR DG-TM King Bailey  
 Pesée off. à 35 kg 5,0% 3,2%  
 CCS 29 moyen

Soeur mat. de la mère du lot 60

**GILLETTE WINDBROOK PB**

HOCANM7816429 \*A2A2\*CVF\*BYF\*BLF\*DPF\*CNF\*X  
 EX-97-6ANS-CAN EXTRA'10  
 P/M:96 PL:97 Cr:97  
 CAN-GVÉE déc\*16 99%Fiab GLPI 2608/99%  
 Kg L 454/40% G 49/76% %G 0,29 PRO\$  
 CS 3,02 P 27/55% %P 0,10 883  
 CAN-GVÉE déc\*16 99%Fiab CONF 14/99%  
 SM 8 P/M 14 PL 14 Cr 7  
 Data Progéniture: 17914 Filles: 83.00% BP+  
 397EX 5769TB 8787BP 2871B 90P  
 18811 FILLES ÉM moy. 11999 477 4.0 383 3.2  
 ÉM moy. L227 G244 P232

61

Sa fille  
 # 109928222

Bricon Brewmaster Lady  
 Née le 8 novembre 2016  
 Père : Mapel Wood Brewmaster EX-95



Eastside Lewisdale Gold Missy EX-95 2E 23\*  
 Vache de l'Année au Canada 2012  
 2 fois All-Can. & 3 fois All-Am.

**EASTSIDE LEWISDALE G PERFECT PB**

HOCANF9725408 \*CVF\*BYF\*BLF\*DPF ET  
 TB-88-5ANS-CAN 3\*(0/16)  
 SM:89 (AV:9 HAA:8 LAA:7) P/M:86 PL:89 Cr:85  
 CAN-GVÉE déc\*16 82%Fiab IPVG 2406/78%  
 Kg L-122/27% G 40/83% %G 0,44 PRO\$  
 CS 2,51 P-2/25% %P 0,01 942  
 CAN-GVÉE déc\*16 80%Fiab CONF 8/89%  
 SM 6 P/M 7 PL 3 Cr 3  
 02-02 305 10445 480 4.6 324 3.1  
 MCR 250 310 244  
 05-08 305 12402 601 4.9 417 3.4  
 365 14526 706 4.9 498 3.4  
 MCR 244 323 262  
 08-03 P65 14483 599 4.1 435 3.0  
 PMCR 263 298 256  
 3 LACT: 42293 2026 4.8 1440 3.4 KG  
 MCR Moy. L252 G310 P254  
 Data Progéniture: 0EX 7TB 3BP 0B 0P  
 10 FILLES ÉM moy. 11962 463 3.9 379 3.2  
 ÉM moy. L226 G237 P229

**BRAEDALE GOLDWYN PB**

HOCANM10705608 \*A1A2\*CVF\*BYF\*BLF  
 BP-84-8ANS-CAN GM'12 EXTRA'05  
 CAN-GVÉE déc\*16 99%Fiab GLPI 2560/99%  
 Kg L 40 G 36 %G 0,33 P 18 %P 0,15  
 CAN-GVÉE déc\*16 99%Fiab CONF 9

**STADACONA OUTSIDE ABEL PB**

HOCANF8077661 N:10 déc 1999  
 TB-88-4ANS-CAN 36\*(15/166)  
 02-02 305 9521 316 3.3 289 3.0  
 MCR 238 214 228  
 03-03 305 14753 696 4.7 432 2.9  
 365 16601 769 4.6 496 3.0  
 MCR 317 407 292  
 04-06 305 13117 555 4.2 383 2.9  
 MCR 272 308 247  
 3 LACT: 48588 2017 4.2 1480 3.0 KG  
 MCR Moy. L276(73) G310(97) P256(52)  
 1 Supérieure Lactations  
 HM. ALL-ATLANTIC 2001  
 1RE VEAU INTERM. 2000 DRUMMOND  
 Data Progéniture: 11EX 24TB 3BP 0B 0P  
 38 FILLES ÉM moy. 13338 515 3.9 407 3.1  
 ÉM moy. L252 G264 P246

**STADACONA PROGRESS ANIBEL PB**

HOCANF8002479 N:01 sept 1995  
 TB-85-3ANS-CAN 2\*(10/0)  
 04-03 305 15314 522 3.4 480 3.1  
 365 17321 595 3.4 548 3.2  
 MCR 295 272 293  
 8 LACT: 120719 4098 3.4 3770 3.1 KG  
 MCR Moy. L264(40) G241(18) P256(27)  
 Data Progéniture: 0EX 1TB 1BP 1B 0P  
 3 FILLES ÉM moy. 13974 554 4.0 417 3.0  
 ÉM moy. L264 G284 P252

62

**STJ032 BACHELOR SNOW PB**

HOCANF109737130 N:13 déc 2015  
 CAN-MP déc\*16 35%Fiab IPV MP 2444/31%  
 Kg L 899/82% G 29/70% %G-0,06 PRO\$  
 CS 2,88 P 29/82% %P-0,01 1092  
 CAN-MP déc\*16 32%Fiab CONF 7/84%  
 SM 5 P/M 9 PL 3 Cr 2

Avec 7 mères TB ou EX avec 17\*

Saillie 30 mars x Walnutlawn Blake

**MR BARBARA BACHELOR PB**

HOUSAM72128297 \*CVF\*BYF\*BLF\*DPF  
 CAN-GMP déc\*16 82%Fiab GPA LPI 2536/78%  
 Kg L 1054/71% G 52/79% %G 0,10 PRO\$  
 CS 2,88 P 42/76% %P 0,06 1226  
 CAN-GMP déc\*16 80%Fiab CONF 8/91%  
 SM 6 P/M 10 PL 5 Cr -3  
 Data Progéniture:

**DE-SU BKM MCCUTCHEN 1174-ET PB**

HOUSAM69990138 \*A1A2\*CVF\*BYF\*BLF\*DPF ET  
 EX-92-3ANS-USA ST'15  
 CAN-GVÉE déc\*16 99%Fiab GLPI 3048/95%  
 Kg L 1181 G 70 %G 0,24 P 48 %P 0,07  
 CAN-GVÉE déc\*16 98%Fiab CONF 14

**BUTZ-BUTLER GOLD BARBARA-ET PB**

HOUSAF66625057 ET N:11 nov 2009  
 EX-95-2E-USA  
 03-07 305 16393 626 3.8 490 3.0  
 365 18969 731 3.9 577 3.0  
 2 LACT: 37272 1570 4.2 1237 3.3 KG

**CRACKHOLM FEVER PB**

HOCANM103631566 \*A1A1\*CVF\*BYF\*BLF\*DPF\*CNF  
 EX-93-7ANS-CAN ST'10  
 CAN-GVÉE déc\*16 99%Fiab GLPI 2736/99%  
 Kg L 311 G 36 %G 0,23 P 11 %P 0,01  
 CAN-GVÉE déc\*16 99%Fiab CONF 11

**MISS OAKFIELD PRONTO SUGAR PB**

Classifiée 3-10 EX-90 EEEV  
 H0840F3004202421 N:18 mai 2009  
 Data Progéniture: 0EX 1TB 0BP 0B 0P  
 1 FILLES ÉM moy. 14556 500 3.4 445 3.1  
 ÉM moy. L275 G256 P269

4e-7e Mère maternelle  
 DESPOINTES JAMES SYDNEY EX-94-6ANS-CAN 11\*  
 DESPOINTES ASTRE SHERRY TB-86-8ANS-CAN  
 DESPOINTES ASTRO STESSY ET TB-88-7ANS-CAN 4\*  
 DESPOINTES BLACKJACK UYTA TB-86-4ANS-CAN 2\*

4<sup>e</sup> Mère du lot 62



Despointes James Sydney EX-94 11\*  
 Grande Championne *Royal*  
 Vache de l'Année au Canada 2008

**WINDY-KNOLL-VIEW PRONTO-ET PB**

HOUSAM132815961 \*A2A2\*CVF\*BYF\*BLF\*DPF  
 EX-95-5ANS-USA

**MISS DUNDEE SAVANNAH-ET PB**

Classifiée 6-11 EX-91 2E EEEV  
 H0840F3000942893 ET N:01 mars 2007

**MS OAKFIELD FEVER SNOWY-ET PB**

H0840F3010975272 ET N:03 déc 2012  
 TB-87-3ANS-CAN  
 SM:85 (AV:6 HAA:8 LAA:4) P/M:89 PL:88 Cr:89  
 CAN-VÉE déc\*16 57%Fiab IPVG 2325/47%  
 Kg L 744/76% G 6/37% %G-0,23 PRO\$  
 CS 2,87 P 17/63% %P-0,07 954  
 CAN-VÉE déc\*16 47%Fiab CONF 6/77%  
 SM 3 P/M 7 PL 2 Cr 8  
 03-00 305 12835 441 3.4 401 3.1  
 365 14293 498 3.5 456 3.2  
 MCR 275 256 269  
 1 LACT: 14504 508 3.5 466 3.2 KG  
 MCR Moy. L275(20) G256(1) P269(10)

**GEN-COM LOTUS EDEL PB**

HOCANF106566153 N:21 juin 2015  
 CAN-MP déc\*16 30%Fiab IPV MP 2216/29%  
 Kg L 105/40% G 8/40% %G 0,03 PRO\$  
 CS 3,00 P 13/55% %P 0,09 467  
 CAN-MP déc\*16 30%Fiab CONF 9/93%  
 SM 8 P/M 4 PL 9 Cr 6

2 ans Jr pour l'automne  
 Avec 6 mères Excellentes consécutives

Due 1<sup>er</sup> aout x Doorman

**BLONDIN LOTUS-ET PB**

HOCANM107308984 \*A1A2\*CVF\*BYF\*BLF ET  
 CAN-GMP déc\*16 82%Fiab GPA LPI 2182/79%  
 Kg L-195/13% G 2/19% %G 0,10 PRO\$  
 CS 2,96 P 12/28% %P 0,17 382  
 CAN-GMP déc\*16 80%Fiab CONF 11/97%  
 SM 9 P/M 5 PL 10 Cr 8  
 Data Progéniture: 35 Filles: 82.00% BP+  
 OEX 8TB 21BP 6B 0P

**GEN-COM LAUTHORITY EDGE PB**

HOCANF106565910 ET N:27 juin 2013  
 CAN-MP déc\*16 39%Fiab IPV MP 2283/37%  
 Kg L 404/58% G 13/47% %G-0,03 PRO\$  
 CS 3,04 P 14/57% %P 0,00 579  
 CAN-MP déc\*16 40%Fiab CONF 8/89%  
 SM 7 P/M 4 PL 8 Cr 3

**BRAEDALE GOLDWYN PB**

HOCANM10705608 \*A1A2\*CVF\*BYF\*BLF  
 BP-84-8ANS-CAN GM'12 EXTRA'05  
 CAN-GVÉE déc\*16 99%Fiab GLPI 2560/99%  
 Kg L 40 G 36 %G 0,33 P 18 %P 0,15  
 CAN-GVÉE déc\*16 99%Fiab CONF 9

**ROCKYMOUNTAIN TALENT LICORICE PB**

HOCANF7990215 \*RDC ET N:30 oct 2006  
 TB-89-4ANS-CAN EX-95-5ANS-USA 6\*(0/33)  
 03-10 305 14924 594 4.0 500 3.4  
 323 15772 628 4.0 532 3.4  
 MCR 309 328 321  
 2 LACT: 26912 996 3.7 903 3.4 KG

**COMESTAR LAUTHORITY PB**

HOCANM103455217 \*A2A2\*CVF\*BYF\*BLF ET  
 CAN-GVÉE déc\*16 99%Fiab GLPI 2520/99%  
 Kg L 501 G 45 %G 0,25 P 22 %P 0,05  
 CAN-GVÉE déc\*16 99%Fiab CONF 11

**BUDJON-JK EDGE OF REASON PB**

HOUSAF136358334 N:13 avr 2005  
 EX-92-2E-CAN  
 08-02 147 6547 217 3.3 183 2.8  
 1 LACT: 6547 217 3.3 183 2.8 KG  
 Data Progéniture: 0EX 1TB 2BP 0B 0P  
 3 FILLES EM moy. 12703 478 3.8 392 3.1  
 EM moy. L240 G245 P237

4e-7e Mère maternelle  
 KRULL STARBUCK EXCELLENCY EX-90-4ANS-USA  
 KRULL TT EXCELLENCY EX-90-4ANS-USA  
 KRULL BOOT MARK EXCELLENCY EX-92-2E-USA  
 KRULL KINGSTEAD EXCELLENCY EX-92-4E-USA

Soeur mat. de la 3<sup>e</sup> mère du lot 63



Krull Broker Elegance EX-96 3E 1\*  
 1 x MH All-Can. & 2 x MH All-Am.

**REGANCREST DUNDEE-ET PB**

HOUSAM127640114 \*CVF\*BYF\*BLF ET  
 EX-95-6ANS-USA ST'04  
**KRULL BROKER ELEGANCE 3-ETN PB**  
 HOUSAF134187237 \*BLF ETA N:06 mars 2003  
 EX-91-5ANS-USA  
 05-07 305 16003 568 3.5 518 3.2  
 365 18543 657 3.5 606 3.3  
 3 LACT: 51474 1765 3.4 1731 3.4 KG  
 Data Progéniture: 2EX 0TB 0BP 0B 0P  
 1 FILLES EM moy. 13762 496 3.6 452 3.3  
 EM moy. L260 G254 P273

**BRICON DOORMAN MINDY PB**

HOCANF109737133 N:08 janv 2016  
 CAN-MP déc\*16 45%Fiab IPV MP 2639/43%  
 Kg L-167/25% G 34/76% %G 0,38 PRO\$  
 CS 2,62 P 22/72% %P 0,24 1003  
 CAN-MP déc\*16 44%Fiab CONF 13/99%  
 SM 11 P/M 9 PL 13 Cr 5

Avec 8 mères TB

**VAL-BISSON DOORMAN PB**

HOCANM107281711 \*A2A2\*CVF\*BYF\*BLF\*DPF ET  
 TB-87-3ANS-CAN ST'16  
 P/M:88 PL:87 Cr:87  
 CAN-GVÉE déc\*16 99%Fiab GLPI 3190/95%  
 Kg L 431/39% G 59/85% %G 0,40 PRO\$  
 CS 2,40 P 48/83% %P 0,30 1828  
 CAN-GVÉE déc\*16 98%Fiab CONF 18/99%  
 SM 15 P/M 13 PL 17 Cr 4  
 Data Progéniture: 2277 Filles: 83.00% BP+  
 OEX 465TB 1428BP 380B 4P  
 1868 FILLES EM moy. 12126 494 4.1 398 3.3  
 EM moy. L229 G253 P241

**PASCOBAC LAVANGUARD MINTA PB**

HOCANF11456549 N:05 nov 2012  
 TB-86-2ANS-CAN  
 SM:86 (AV:8 HAA:7 LAA:7) P/M:85 PL:86 Cr:86  
 CAN-GVÉE déc\*16 80%Fiab IPVG 2014/76%  
 Kg L-765/5% G 9/41% %G 0,36 PRO\$  
 CS 2,84 P-5/20% %P 0,19 93  
 CAN-GVÉE déc\*16 78%Fiab CONF 8/89%  
 SM 6 P/M 4 PL 8 Cr 5  
 02-02 88 2404 102 4.2 79 3.3  
 1 LACT: 2404 102 4.2 79 3.3 KG

**DE-SU 521 BOOKEM-ET PB**

HOUSAM66636657 \*A2A2\*CVF\*RDF\*BYF\*BLF\*DPF  
 CAN-GVÉE déc\*16 99%Fiab GLPI 2829/96%  
 Kg L 1270 G 43 %G-0,04 P 58 %P 0,14  
 CAN-GVÉE déc\*16 97%Fiab CONF 8

**VAL-BISSON SHOTTLE IMELDA PB**

HOCANF106173432 \*CVF\*BYF\*BLF\*DPF ET  
 EX-91-6ANS-CAN 6\*(0/30)  
 04-03 305 15535 578 3.7 549 3.5  
 365 18373 703 3.8 660 3.6  
 MCR 304 307 343  
 3 LACT: 41750 1774 4.2 1557 3.7 KG

**COMESTAR LAVANGUARD PB**

HOCANM103974966 \*A2A2\*CVF\*BYF\*BLF ET  
 BP-83-4ANS-CAN ST'11  
 CAN-GVÉE déc\*16 99%Fiab GLPI 2040/99%  
 Kg L 21 G 23 %G 0,21 P 0 %P-0,01  
 CAN-GVÉE déc\*16 99%Fiab CONF 8

**PASCOBAC DENZEL MELISSA PB**

HOCANF11035662 N:31 juil 2010  
 TB-88-4ANS-CAN  
 02-03 305 7197 303 4.2 234 3.3  
 MCR 170 192 173  
 03-05 305 9851 398 4.0 340 3.5  
 365 11227 464 4.1 393 3.5  
 MCR 207 227 225  
 04-08 116 4627 203 4.4 139 3.0  
 3 LACT: 25449 1084 4.3 861 3.4 KG  
 MCR Moy. L189(-13) G210(-6) P199(-4)  
 Data Progéniture: 0EX 1TB 0BP 0B 0P

4e-8e Mère maternelle  
 COMBINATION STORMATIC MARISA TB-87-5ANS-CAN  
 COMBINATION REVIVAL MARION TB-86-5ANS-CAN  
 COMBINATION LINC MARLYN PB TB-86-5ANS-CAN  
 COMBINATION MARLYN F TB-87-3ANS-CAN  
 COMBINATION MARLYN D TB-85-5ANS-CAN

**ENSENADA TABOO PLANET-ET PB**

HOUSAM60597003 \*A2A2\*CVF\*RDF\*BYF\*BLF\*DPF  
 EX-90-4ANS-USA EXTRA'12 GM'11

**CLEAR-ECHO 822 RAMO 1199-ET PB**

HOUSAF61765027 \*BLF ET N:17 oct 2004  
 TB-86-2ANS-USA DM

**PICSTON SHOTTLE-ET PB**

HOGBRM598172 \*CVF\*BYF\*BLF\*MFF ET  
 EX-96-7ANS-GBR GM'10 EXTRA'09

**VAL-BISSON GOLDWYN MAYA PB**

HOCANF103857739 \*CVF\*BLF ET N:13 févr 2006  
 TB-88-6ANS-CAN 32\*(5/156)

**BRAEDALE GOLDWYN PB**

HOCANM10705608 \*A1A2\*CVF\*BYF\*BLF  
 BP-84-8ANS-CAN GM'12 EXTRA'05

**COMESTAR LAUTAMIE TITANIC PB**

HOCANF101760630 ET N:17 avr 2004  
 TB-89-2ANS-CAN 31\*(5/150)

**LA PRESENTATION DENZEL PB**

HOCANM101431985 \*A1A2\*BYC\*CVF\*BLF\*DPF\*CNF  
 TB-86-4ANS-CAN EXTRA'09

**PASCOBAC GIBSON MAIA PB**

HOCANF9569899 N:17 févr 2007  
 TB-89-6ANS-CAN  
 02-01 305 7623 313 4.1 256 3.4  
 365 8939 375 4.2 306 3.4  
 MCR 196 217 206  
 6 LACT: 49142 2214 4.5 1698 3.5 KG  
 MCR Moy. L170(-31) G204(-2) P183(-17)  
 Data Progéniture: 0EX 2TB 0BP 0B 0P  
 3 FILLES EM moy. 9474 385 4.1 304 3.2  
 EM moy. L179 G197 P184



## Au Coeur des Familles Agricoles

Un service gratuit pour aider, soutenir, informer et établir des contacts

Notre **mission** consiste à créer et à implanter des conditions propices à une meilleure santé globale en milieu agricole. Il s'agit d'offrir des services de première ligne pour une clientèle agricole et son réseau sur tout le territoire du Québec.

### Services offerts

- Interventions personnalisées aux réalités du milieu agricole : conflits familiaux, surcharge de travail, problèmes de transfert, communication difficile, etc.
- Maison de répit pour les agriculteurs du Québec
- Service gratuit et confidentiel, offert 24h/24, 7 jours par semaine

**450 768-6995** • 600 Rue Benoît, Saint-Hyacinthe, QC J2S 1L6

[acfa@acfareseaux.qc.ca](mailto:acfa@acfareseaux.qc.ca)

[www.acfareseaux.qc.ca](http://www.acfareseaux.qc.ca)

[bit.ly/FB\\_ACFA](https://bit.ly/FB_ACFA)

65

#### COMCO BRAZZLE ARIEL PB

HOCANF109928199 N:01 sept 2016  
 CAN-MP déc\*16 30%Fiab IPV MP 2229/28%  
 Kg L 185/45% G 13/47% %G 0,06 PRO\$  
 CS 2,91 P 8/45% %P 0,03 541  
 CAN-MP déc\*16 29%Fiab CONF 8/89%  
 SM 7 P/M 7 PL 4 Cr 1

4e-5e Mère maternelle  
 RUBINSON ULMINA IGNITER TB-86-4ANS-CAN  
 FABILON ULME LEO BP-84-2ANS-CAN

La totalité du montant de la vente de  
 cette génisse Sr sera remis à la Maison ACFA

#### ARROWSTAR BRAZZLE-IMP-ET PB

HOAUSM1682216 \*CVF\*BLF ET  
 GMACE déc\*16 83%Fiab GPA LPI 2479/80%  
 Kg L 321/33% G 34/58% %G 0,21 PRO\$  
 CS 2,87 P 21/44% %P 0,10 780  
 CAN-GMP déc\*16 81%Fiab CONF 11/97%  
 SM 9 P/M 10 PL 7 Cr -1  
 Data Progeniture: 73 Filles: 84.00% BP+  
 OEX 6TB 56BP 11B 0P

#### GILLETTE WINDBROOK PB

HOCANM7816429 \*A2A2\*CVF\*BYF\*BLF\*DPF\*CNF\*X  
 EX-97-6ANS-CAN EXTRA'10  
 CAN-GVÉE déc\*16 99%Fiab GLPI 2608/99%  
 Kg L 454 G 49 %G 0,29 P 27 %P 0,10  
 CAN-GVÉE déc\*16 99%Fiab CONF 14

#### GILLETTE BRILEA F B I PB

HOCANM8209524 \*A2A2\*CVF\*BYF\*BLF ET  
 EX-94-8ANS-CAN EXTRA'05

#### GILLETTE BLITZ 2ND WIND PB

HOCANF7352248 ET N:03 juil 2002  
 TB-88-3ANS-CAN 67\*(5/334)

#### BRAEDALE GOLDWYN PB

HOCANM10705608 \*A1A2\*CVF\*BYF\*BLF  
 BP-84-8ANS-CAN GM'12 EXTRA'05

#### REGANCREST BRASILIA-ET PB

HOUSAF62496866 ET N:02 déc 2005  
 EX-92-2E-USA DOM 13\*(5/60)

#### COMCO HEZTON URIELLA PB

HOCANF108346462 N:09 juin 2014  
 BP-83-2ANS-CAN  
 SM:83 (AV:6 HAA:7 LAA:7) P/M:84 PL:85 Cr:83  
 CAN-MP déc\*16 38%Fiab IPV MP 1964/33%  
 Kg L 49/37% G-9/19% %G-0,10 PRO\$  
 CS 2,94 P-4/22% %P-0,04 275  
 CAN-MP déc\*16 33%Fiab CONF 5/69%  
 SM 4 P/M 3 PL 2 Cr 3  
 02-02 P166 10763 352 3.3 332 3.1  
 PMCR 267 233 257  
 1 LACT: 6257 205 3.3 187 3.0 KG  
 MCR Moy. L267 G233 P257

#### ST-JACOB ASHOCK HEZTON PB

HOUSAM70074462 \*CVF\*BLF  
 GMACE déc\*16 90%Fiab GMLPI 2296/84%  
 Kg L 54 G-3 %G-0,05 P-3 %P-0,04  
 GMACE déc\*16 87%Fiab CONF 11

#### MS ATLEES SHT AFTERSHOCK-ET PB

HOUSAM65249839 \*CVF\*BYF\*BLF\*DPF ET  
 TB-87-2ANS-USA ST'12

#### DUBEAU DUNDEE HEZBOLLAH PB

HOCANF104117050 N:01 déc 2006  
 TB-89-2ANS-CAN EX-92-4ANS-USA 2\*(0/12)

#### PENNVIEW INCOME PB

HOCANM6830327 \*A2A2\*CVF\*BLF ET  
 EX-93-12ANS-CAN EXTRA'02

#### RUBINSON ULRIKE TROY PB

HOCANF104674139 N:24 avr 2007  
 BP-84-4ANS-CAN  
 Data Progeniture: OEX 1TB 0BP 0B 0P  
 1 FILLES EM moy. 9739 344 3.5 301 3.1  
 EM moy. L184 G176 P182

#### RUBINSON URIELLE INCOME PB

HOCANF105881413 N:22 avr 2009  
 TB-86-4ANS-CAN  
 03-01 234 7374 244 3.3 237 3.2  
 MCR 168 150 167  
 04-00 305 10835 399 3.7 335 3.1  
 MCR 223 223 218  
 05-01 305 10938 386 3.5 346 3.2  
 MCR 220 210 220  
 06-01 296 12002 462 3.9 388 3.2  
 MCR 238 248 244  
 5 LACT: 48338 1750 3.6 1888 3.2 KG  
 MCR Moy. L202(-7) G197(-21) P202(-13)  
 Data Progeniture: OEX 0TB 1BP 0B 0P  
 1 FILLES EM moy. 14132 455 3.2 425 3.0  
 EM moy. L267 G233 P257

**COMCO HEZTON URIELLA PB**

HOCANF108346462 N:09 juin 2014  
BP-83-2ANS-CAN  
SM:83 (AV:6 HAA:7 LAA:7) P/M:84 PL:85 Cr:83  
CAN-MP déc\*16 38%Fiab IPV MP 1964/33%  
Kg L 49/37% G-9/19% %G-0,10 PRO\$  
CS 2,94 P-4/22% %P-0,04 275  
CAN-MP déc\*16 33%Fiab CONF 5/69%  
SM 4 P/M 3 PL 2 Cr 3

02-02 P166 10763 352 3.3 332 3.1  
PMCR 267 233 257  
1 LACT: 6257 205 3.3 187 3.0 KG  
MCR Moy. L267 G233 P257

4e Damm Maternelle  
FABILON ULME LEO BP-84-2ANS-CAN

Vêlée 1<sup>er</sup> septembre 2016  
Due 25 août x Commander  
Pesée off. à 35,6 kg 3,1% 3,1%  
CCS 27 moyen

Sa fille  
Lot 65

Le montant complet de la vente de sa fille, génisse Sr x Brazzle sera remis à la Maison de répit ACFA

**ST-JACOB ASHOCK HEZTON PB**

HOUSAM70074462 \*CVF\*BLF  
GMACE déc\*16 90%Fiab GMLPI 2296/84%  
Kg L 54/21% G-3/15% %G-0,05 PRO\$  
CS 2,73 P-3/11% %P-0,04 709  
GMACE déc\*16 87%Fiab CONF 11/97%  
SM 9 P/M 7 PL 8 Cr 7  
Data Progéniture: 50 Filles: 92.00% BP+  
0EX 9TB 37BP 4B 0P

**MS ATLEES SHT AFTERSHOCK-ET PB**

HOUSAM65249839 \*CVF\*BYF\*BLF\*DPF ET  
TB-87-2ANS-USA ST'12  
CAN-GVÉE déc\*16 99%Fiab GLPI 2316/98%  
Kg L 319 G 1 %G-0,10 P-7 %P-0,15  
CAN-GVÉE déc\*16 99%Fiab CONF 13

**DUBEAU DUNDEE HEZBOLLAH PB**

HOCANF104117050 N:01 déc 2006  
TB-89-2ANS-CAN EX-92-4ANS-USA 1\*(0/6)  
04-03 305 16275 707 4.3 488 3.0  
365 19074 843 4.4 589 3.1  
2 LACT: 39595 1592 4.0 1322 3.3 KG

**PENNVIEW INCOME PB**

HOCANM6830327 \*A2A2\*CVF\*BLF ET  
EX-93-12ANS-CAN EXTRA'02  
CAN-GVÉE déc\*16 99%Fiab GLPI 1839/99%  
Kg L 741 G-18 %G-0,41 P 17 %P-0,07  
CAN-GVÉE déc\*16 99%Fiab CONF 0

**RUBINSON ULRIKE TROY PB**

HOCANF104674139 N:24 avr 2007  
BP-84-4ANS-CAN  
Data Progéniture: 0EX 1TB 0BP 0B 0P  
1 FILLES EM moy. 9739 344 3.5 301 3.1  
EM moy. L184 G176 P182

**RUBINSON URIELLE INCOME PB**

HOCANF105881413 N:22 avr 2009  
TB-86-4ANS-CAN  
SM:86 (AV:7 HAA:6 LAA:6) P/M:86 PL:86 Cr:86  
CAN-VÉE déc\*16 63%Fiab IPV 1630/48%  
Kg L 43/36% G-14/14% %G-0,14 PRO\$  
CS 3,16 P-5/20% %P-0,04 -183  
CAN-VÉE déc\*16 43%Fiab CONF-2/10%  
SM 0 P/M -2 PL -4 Cr -1  
03-01 234 7374 244 3.3 237 3.2  
MCR 168 150 167  
04-00 305 10835 399 3.7 335 3.1  
MCR 223 223 218  
05-01 305 10938 386 3.5 346 3.2  
MCR 220 210 220  
06-01 296 12002 462 3.9 388 3.2  
MCR 238 248 244  
5 LACT: 48338 1750 3.6 1888 3.2 KG  
MCR Moy. L202(-7) G197(-21) P202(-13)  
Data Progéniture: 0EX 0TB 1BP 0B 0P  
1 FILLES EM moy. 14132 455 3.2 425 3.0  
EM moy. L267 G233 P257

**PICSTON SHOTTLE-ET PB**

HOGBRM598172 \*CVF\*BYF\*BLF\*MFF ET  
EX-96-7ANS-GBR GM'10 EXTRA'09  
MD-DELIGHT DURHAM ATLEE-ET PB  
HOUSAF131704103 ET N:11 sept 2001  
EX-92-4ANS-USA GMD DOM 10\*(0/50)

**REGANCREST DUNDEE-ET PB**

HOUSAM127640114 \*CVF\*BYF\*BLF ET  
TB-87-5ANS-CAN EXTRA'04  
DUBEAU LYNE LA TRENT HUIT B PB  
HOCANF100486776 N:29 sept 2002  
EX-90-7ANS-CAN 6\*(16/14)

**MEADOW BRIDGE MEGABUCK PB**

HOCANM5425054 \*BLF ET  
TB-87-5ANS-CAN EXTRA'96

**PENNVIEW BLACKSTAR IVANNA PB**

HOCANF5803584 ET N:11 mars 1993  
EX-CAN 10\*(0/50)

**MARYLINE TROY-ET PB**

HOUSAM136073895 ET

**RUBINSON ULMINA IGNITER PB**

HOCANF101027068 N:21 sept 2002  
TB-86-4ANS-CAN  
05-07 305 12131 489 4.0 357 2.9  
315 12379 502 4.1 366 3.0  
MCR 239 263 225  
5 LACT: 60140 2396 4.0 1844 3.1 KG  
MCR Moy. L228(18) G242(19) P219(3)  
Data Progéniture: 1EX 0TB 2BP 0B 0P  
1 FILLES EM moy. 9898 400 4.0 329 3.3  
EM moy. L187 G205 P199

**VIORIS BLEUJAY PB**

HOCANF10898378 ET N:06 sept 2011  
BP-84-3ANS-CAN  
SM:85 (AV:7 HAA:7 LAA:6) P/M:83 PL:84 Cr:87  
CAN-VÉE déc\*16 61%Fiab IPV 2354/53%  
Kg L 422/59% G 44/86% %G 0,26 PRO\$  
CS 2,90 P 24/75% %P 0,09 969  
CAN-VÉE déc\*16 51%Fiab CONF 8/89%  
SM 8 P/M 1 PL 5 Cr 7

03-04 305 10081 398 4.0 335 3.3  
MCR 213 229 222  
04-11 P165 10556 481 4.6 363 3.4  
PMCR 206 251 223  
2 LACT: 22236 972 4.4 772 3.5 KG  
MCR Moy. L210 G240 P223

4e-7e Mère maternelle  
RALMA JUROR FAITH EX-91-5ANS-USA  
RALMA LEADMAN FASHION TB-89-3ANS-USA  
RALMA MELWOOD FORTRESS NC  
RALMA GOLDEN FORTUNE-ET TB-88-4ANS-USA

Vêlée 2 septembre 2016  
Due 12 novembre x MR Ansly Addiction Red  
Pesée off. à 35,6 kg 4,3% 3,5%  
CCS 87 moyen

68

Sa fille  
# 109928201

Don-Hope Sid Black Betty  
Née le 2 septembre 2016  
Père : Pine-Tree Sid

**COMESTAR AUTHORITY PB**

HOCANM103455217 \*A2A2\*CVF\*BYF\*BLF ET  
CAN-GVÉE déc\*16 99%Fiab GLPI 2520/99%  
Kg L 501/42% G 45/72% %G 0,25 PRO\$  
CS 2,90 P 22/46% %P 0,05 937  
CAN-GVÉE déc\*16 99%Fiab CONF 11/97%  
SM 10 P/M 5 PL 12 Cr 4  
Data Progéniture: 10725 Filles: 78.00% BP+  
260EX 3012TB 5120BP 2222B 111P  
11567 FILLES EM moy. 11989 470 3.9 378 3.2  
EM moy. L227 G241 P229

**BRAEDALE GOLDWYN PB**

HOCANM10705608 \*A1A2\*CVF\*BYF\*BLF  
BP-84-8ANS-CAN GM'12 EXTRA'05  
CAN-GVÉE déc\*16 99%Fiab GLPI 2560/99%  
Kg L 40 G 36 %G 0,33 P 18 %P 0,15  
CAN-GVÉE déc\*16 99%Fiab CONF 9

**COMESTAR LAUTELMA IGNITER PB**

HOCANF100748831 \*BLF ET N:05 juin 2002  
TB-89-4ANS-CAN 21\*(0/105)  
04-02 305 19350 923 4.8 670 3.5  
365 22591 1063 4.7 784 3.5  
MCR 392 499 421  
2 LACT: 51677 2320 4.5 1852 3.6 KG

**PICSTON SHOTTLE-ET PB**

HOGBRM598172 \*CVF\*BYF\*BLF\*MFF ET  
EX-96-7ANS-GBR GM'10 EXTRA'09  
CAN-GVÉE déc\*16 99%Fiab GLPI 2385/99%  
Kg L 901 G 33 %G 0,00 P 24 %P-0,04  
CAN-GVÉE déc\*16 99%Fiab CONF 6

**RALMA FINLEY FIREBIRD-ET PB**

HOUSAF52357903 ET N:01 déc 2003  
TB-86-4ANS-USA  
02-04 305 11639 476 4.1 374 3.2  
365 13594 555 4.1 446 3.3  
1 LACT: 13649 557 4.1 449 3.3 KG  
Data Progéniture: 0EX 1TB 0BP 0B 0P  
1 FILLES EM moy. 12544 455 3.6 395 3.2  
EM moy. L237 G233 P239

**CAROL PRELUDE MTOTO ET PB**

HOITAMVT1962A \*CVF\*BLF ET  
EX-91-8ANS-ITA GM'12

**CONDON AERO SHARON PB**

HOCANF5373153 N:20 janv 1991  
EX-91-6ANS-GBR

**OPSAI FINLEY-ET PB**

HOUSAM120780521 \*CVF\*BYF\*BLF ET

**RALMA DURHAM FIREBALL-ET PB**

HOUSAF51547378 \*CVF ET N:12 janv 2002  
EX-92-6ANS-USA GMD DOM  
02-05 305 13032 522 4.0 435 3.3  
365 15332 619 4.0 517 3.4  
2 LACT: 27620 1054 3.8 918 3.3 KG

**SANDY-VALLEY SH SONGBIRD-ET PB**

HOUSAF62188976 ET N:19 janv 2006  
TB-86-2ANS-USA TB-88-4ANS-CAN 2\*(0/10)  
SM:88 (AV:8 HAA:8 LAA:7) P/M:87 PL:91 Cr:88  
CAN-GVÉE déc\*16 88%Fiab IPVG 1718/85%  
Kg L-24/32% G-18/11% %G-0,17 PRO\$  
CS 3,07 P 0/29% %P 0,01 50  
CAN-GVÉE déc\*16 86%Fiab CONF 3/50%  
SM 4 P/M -5 PL 0 Cr 7  
01-09 305 11199 444 4.0 350 3.1  
04-06 305 11578 427 3.7 375 3.2  
365 13243 487 3.7 431 3.3  
MCR 237 233 239  
06-06 204 7669 296 3.9 234 3.1  
3 LACT: 36388 1398 3.8 1178 3.2 KG  
MCR Moy. L237(26) G233(20) P239(19)  
Data Progéniture: 1EX 4TB 4BP 1B 0P  
9 FILLES EM moy. 11856 465 3.9 384 3.2  
EM moy. L224 G238 P232





## Au Cœur des Familles Agricoles

Un service gratuit pour aider, soutenir, informer et établir des contacts

Notre **mission** consiste à créer et à implanter des conditions propices à une meilleure santé globale en milieu agricole. Il s'agit d'offrir des services de première ligne pour une clientèle agricole et son réseau sur tout le territoire du Québec.

### Services offerts

- Interventions personnalisées aux réalités du milieu agricole : conflits familiaux, surcharge de travail, problèmes de transfert, communication difficile, etc.
- Maison de répit pour les agriculteurs du Québec
- Service gratuit et confidentiel, offert 24h/24, 7 jours par semaine

**450 768-6995 • 600 Rue Benoît, Saint-Hyacinthe, QC J2S 1L6**

✉ [acfa@acfareseaux.qc.ca](mailto:acfa@acfareseaux.qc.ca) | 🌐 [www.acfareseaux.qc.ca](http://www.acfareseaux.qc.ca) | 📱 [bit.ly/FB\\_ACFA](https://bit.ly/FB_ACFA)



Consignation de la Ferme Beaudoin de Durham-Sud, Qc

**50% du montant de la vente de cette taure gestante 2 ans Jr pour l'été sera remis à la Maison ACFA**

Avec 9 mères TB ou EX avec 15\*

### DURHAM GOLD CHIP VAL PB

HOCANF108930092 ET N:19 juil 2015  
 CAN-MP déc\*16 42%Fiab IPV MP 2443/37%  
 Kg L-44/31% G 16/52% %G 0,17 PRO\$  
 CS 2,80 P-8/16% %P 0,05 851  
 CAN-MP déc\*16 36%Fiab CONF 12/98%  
 SM 11 P/M 10 PL 6 Cr 8

Due 19 juillet x Embryon

Contrôle x BVK Mac Adriana TB-86 | 2e Chief Adeen EX-94 2E 8\* | 3e Starbuck Ada EX-94 2E 4\*

### MR CHASSITY GOLD CHIP-ET PB

HOUSAM140145553 \*ALA2\*CVF\*RDF\*BYF\*BLF\*DPF  
 EX-94-6ANS-USA ST'14  
 CAN-GVÉE déc\*16 99%Fiab GLPI 2642/99%  
 Kg L 271/30% G 12/29% %G 0,03 PRO\$  
 CS 2,59 P-11/6% %P 0,18 1140  
 CAN-GVÉE déc\*16 98%Fiab CONF 17/99%  
 SM 15 P/M 15 PL 7 Cr 9  
 Data Progéniture: 1861 Filles: 92.00% BP+  
 42EX 751TB 927BP 137B 4P  
 1766 FILLES EM moy. 12132 468 3.9 373 3.1  
 EM moy. L229 G240 P226

### WINDSOR VALLEE SHOTTE VALLY PB

HOCANF105799006 ET N:03 sept 2009  
 EX-90-2E-CAN  
 SM:93 (AV:7 HAA:8 LAA:8) P/M:90 PL:87 Cr:94  
 CAN-VÉE déc\*16 67%Fiab IPV 2243/51%  
 Kg L-359/16% G 20/58% %G 0,32 PRO\$  
 CS 3,01 P-4/22% %P 0,08 555  
 CAN-VÉE déc\*16 47%Fiab CONF 8/89%  
 SM 8 P/M 5 PL 5 Cr 7  
 02-04 305 8362 341 4.1 269 3.2  
 MCR 199 220 202  
 03-03 305 9608 418 4.4 325 3.4  
 MCR 201 236 212  
 04-05 305 10219 407 4.0 334 3.3  
 MCR 202 219 210  
 05-10 305 11733 501 4.3 373 3.2  
 365 13187 564 4.3 427 3.2  
 MCR 236 271 236  
 4 LACT: 45109 1904 4.2 1501 3.3 KG  
 MCR Moy. L210(-7) G237(15) P215(-3)  
 Data Progéniture: 0EX 1TB 1BP 0B 0P  
 2 FILLES EM moy. 10110 437 4.3 336 3.3  
 EM moy. L191 G224 P203

### BRAEDALE GOLDWYN PB

HOCANM10705608 \*ALA2\*CVF\*BYF\*BLF  
 BP-84-8ANS-CAN GM'12 EXTRA'05  
 CAN-GVÉE déc\*16 99%Fiab GLPI 2560/99%  
 Kg L 40 G 36 %G 0,33 P 18 %P 0,15  
 CAN-GVÉE déc\*16 99%Fiab CONF 9

### REGANCREST S CHASSITY-ET PB

HOUSAF62496899 \*BYF\*BLF ET N:13 déc 2005  
 EX-92-4ANS-USA GMD DOM 27\*(8/127)  
 02-01 305 14470 629 4.3 474 3.3  
 365 16638 711 4.3 541 3.3  
 2 LACT: 47864 1988 4.2 1433 3.0 KG

### PICSTON SHOTTE-ET PB

HOCBRM598172 \*CVF\*BYF\*BLF\*MFF ET  
 EX-96-7ANS-GBR GM'10 EXTRA'09  
 CAN-GVÉE déc\*16 99%Fiab GLPI 2385/99%  
 Kg L 901 G 33 %G 0,00 P 24 %P 0,04  
 CAN-GVÉE déc\*16 99%Fiab CONF 6

### WINDSOR VALLEE LEDUC VAL PB

HOCANF101427552 ET N:01 oct 2002  
 TB-86-4ANS-CAN 4\*(6/14)  
 03-05 305 11495 489 4.3 367 3.2  
 351 12509 544 4.3 408 3.3  
 MCR 244 283 246  
 04-05 305 10939 443 4.0 350 3.2  
 MCR 216 238 220  
 05-08 305 11675 505 4.3 396 3.4  
 MCR 233 273 249  
 07-02 305 13325 498 3.7 396 3.0  
 MCR 240 245 230  
 6 LACT: 71276 3015 4.2 2381 3.3 KG  
 MCR Moy. L228(22) G253(40) P232(24)  
 Data Progéniture: 1EX 6TB 7BP 0B 0P  
 12 FILLES EM moy. 11168 437 3.9 361 3.2  
 EM moy. L211 G224 P218

4e-9e Mère maternelle  
 ELSIDE VIEW SANDY RAID EX5E-CAN 4\*  
 ELSIDE VIEW MAT SANDY TB-88-9ANS-CAN  
 ELSIDE VIEW SANDY M TB-85-3ANS-CAN  
 ELSIDE VIEW SANDY ET TB-86-4ANS-CAN  
 ELSIDE VIEW HEATHER TB-85-4ANS-CAN 5\*  
 ELSIDE VIEW HELEN TB-CAN 2\*

Soeur mat. du lot 69



Durham Dempsey Victoria TB-89 3 ans (Score max)  
 1re 3 ans Sr & Grande Champ. Cookshire 2016

Rés. Tout-Qc 1 an Inter 2014  
 Nom. Tout-Qc génisse Inter 2013

### LYSTEL LEDUC PB

HOCANM6193092 \*CVF\*BLF ET  
 EX-CAN ST'99  
**ELMSIDE VIEW B C SANDY PB**  
 HOCANF6500731 N:30 mars 1996  
 EX-2E-CAN  
 05-04 305 10687 428 4.0 359 3.4  
 365 11940 478 4.0 405 3.4  
 MCR 215 230 226  
 5 LACT: 42577 1778 4.2 1483 3.5 KG  
 MCR Moy. L182(-23) G205(-7) P197(-17)  
 Data Progéniture: 0EX 5TB 4BP 1B 0P  
 9 FILLES EM moy. 9739 379 3.9 308 3.2  
 EM moy. L184 G194 P186

**LINDALE GEOFF POLLY PB**

HO840F3014331271 N:01 mars 2015

3<sup>e</sup> Génisse Jr IL State Show & IL State Junior Show 20154e - 6e Mère maternelle  
Gardner James Pepsi TB-85  
Gardner Intergly Pinta TB-85 (SM:EX)  
Gardner My-Kinda Pinto TB-86

Belle 2 ans Jr prometteuse pour les expos

Avec 5 mères TB à sa généalogie

Vêlée 1<sup>er</sup> mars 2017

Soeur mat. du lot 70

**TEAM-SB DAMION GEOFF-ET**HOUSAM70755892 ET  
CAN-MP déc\*16 IPV MP 1956  
KG L-181 G-22 %G-0.15  
CS 3.08 P 0 %P 0.06  
CAN-MP déc\*16 CONF 7  
SM 6 P/M 4 PL 7 Cr 7  
Data Progéniture:**ERBACRES DAMION PB**HOUSAM130263722 \*CVF\*RFDF\*BYF\*BLF\*DPF  
EX-96-11ANS-USA ST\*10  
CAN-GVÉE déc\*16 99%Fiab GLPI 1930/99%  
Kg L-618 G-65 %G-0.41 P-3 %P 0,16  
CAN-GVÉE déc\*16 99%Fiab CONF 11**HICKLEE GOLDWYN GOOD PB**

HOCANF7727797 ET MB N:30 déc 2005

**LINDALE ABSOLUTE PLEASURE**

HOUSAF69270383 N:06 avr 2010

TB-86 3 ans USA

4-10 2x 294 jrs 31 960 lbs 4,4% 1396 3,5% 1120

**APPLES ABSOLUTE-RED-ET PB**HOUSAM139358472 R&W \*A1A2\*CVF\*BYF\*BLF\*DPF  
EX-92-4ANS-USA ST\*13  
CAN-GVÉE déc\*16 97%Fiab GLPI 2167/92%  
Kg L-1333 G 22 %G 0,71 P 1 %P 0,42  
CAN-GVÉE déc\*16 94%Fiab CONF 15**LINDALE MR ICE PENNY**

HOUSAF65426591 N:14 mars 2008

TB-85 3 ans USA

3-02 2x 357 jrs 25 340 lbs 4,4% 1104 3,3% 848

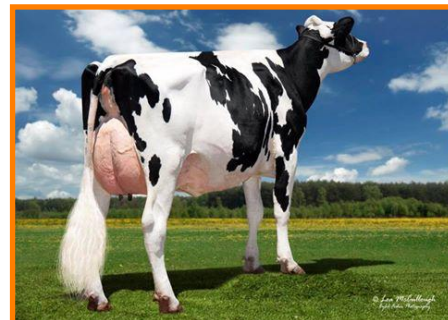
Lindale Defiant Prudy \*RC TB-88 3 ans  
2<sup>e</sup> 3 ans Jr IL State Fair 2016**GARDNER MR SAM PLUM 62913624**

HOUSAF62913624

BP-84 5 ANS USA

5-06 2x 365 jrs 35 310 lbs 3,1% 1112 3,3% 1168

**ST-JACOB HZ CRUSH HEARTH-ET PB**

HO840F3133444241 ET N:01 déc 2016

CAN-MP déc\*16 IPV MP 2613  
KG L 18 G 13 %G 0.12  
CS 2.71 P 15 %P 0.14  
CAN-MP déc\*16 CONF 15  
SM 11 P/M 11 PL 11 Cr 7

Une belle opportunité x Crush !

Fille de Dundee Hezbollah EX-92 1\*

Superbe génisse Inter. pour l'été

4e Mère maternelle  
DUBEAU HE MAN ANTOFAGASTA BP-81-2ANS-CAN

Mère du lot 71

**MAVERICK CRUSH PB**

HOCANM12042760

CAN-GMP déc\*16 80%Fiab GPA LPI 3191/75%  
Kg L 131/24% G 34/58% %G 0,26 PRO\$  
CS 2,32 P 31/61% %P 0,24 1836  
CAN-GMP déc\*16 77%Fiab CONF 20/99%  
SM 16 P/M 15 PL 14 Cr 7  
Data Progéniture:**VAL-BISSON DOORMAN PB**HOCANM107281711 \*CVF\*BYF\*BLF\*DPF ET  
TB-87-3ANS-CAN ST\*16  
CAN-GVÉE déc\*16 99%Fiab GLPI 3190/95%  
Kg L 431 G 59 %G 0,40 P 48 %P 0,30  
CAN-GVÉE déc\*16 98%Fiab CONF 18  
**EDG CLAIRE CLING-ET PB**  
HOUSAF71494758 ET N:26 mai 2012  
TB-85-2ANS-CAN  
02-00 305 11091 517 4.7 380 3.4  
365 13122 621 4.7 455 3.5  
MCR 293 367 314  
2 LACT: 24132 1143 4.7 878 3.6 KGDubeau Dundee Hezbollah EX-92 1\*  
All-Can. & All-Am. 2 ans Sr 2009  
14 Filles Excellentes incluant  
2 EX-93 & 2 EX-94**DUBEAU DUNDEE HEZBOLLAH PB**

HOCANF104117050 N:01 déc 2006

TB-89-2ANS-CAN EX-92-4ANS-USA 2\*(0/12)  
SM:88 (AV:7 HAA:9 LAA:8) P/M:89 PL:91 Cr:90  
CAN-GVÉE déc\*16 87%Fiab IPVG 2034/82%  
Kg L-96/28% G-9/19% %G-0,07 PRO\$  
CS 3,10 P-1/27% %P-0,01 93  
CAN-GVÉE déc\*16 84%Fiab CONF 9/93%  
SM 6 P/M 6 PL 8 Cr 6  
02-03 305 10029 332 3.3 339 3.4  
04-03 305 16275 707 4.3 488 3.0  
365 19074 843 4.4 589 3.1  
2 LACT: 39595 1592 4.0 1322 3.3 KG  
ALL-CANADIAN 2009  
ALL-AMERICAN 2009  
2E 4 ANS 2011 WORLD DAIRY EXPO  
1RE 2 ANS-SR. 2009 WORLD DAIRY EXPO  
2E 2 ANS-SR. 2009 ROYAL  
2E 1 AN INTERM. 2008 ROYAL  
Data Progéniture: 1EX 8TB 0BP 0B 0P  
8 FILLES EM moy. 11856 484 4.1 369 3.1  
EM moy. L224 G248 P223**REGANCREST DUNDEE-ET PB**HOUSAM127640114 \*CVF\*BYF\*BLF ET  
EX-95-6ANS-USA ST\*04  
CAN-GVÉE déc\*16 99%Fiab GLPI 1790/99%  
Kg L-289 G-31 %G-0,19 P-3 %P 0,06  
CAN-GVÉE déc\*16 99%Fiab CONF 4**DUBEAU LYNE LA TRENT HUIT B PB**HOCANF100486776 N:29 sept 2002  
EX-90-7ANS-CAN 6\*(16/14)  
01-11 305 7559 350 4.6 270 3.6  
MCR 195 241 218  
02-11 305 9238 414 4.5 332 3.6  
MCR 208 248 232  
05-05 305 11654 490 4.2 392 3.4  
365 12965 558 4.3 446 3.4  
MCR 222 254 240  
06-10 305 10877 479 4.4 379 3.5  
MCR 215 253 235  
5 LACT: 65823 2905 4.4 2352 3.6 KG  
MCR Moy. L208(4) G246(19) P227(10)  
Data Progéniture: 0EX 11TB 11BP 0B 0P  
18 FILLES EM moy. 12915 506 3.9 420 3.3  
EM moy. L244 G259 P254**COMESTAR LEE PB**HOCANM5757117 \*A1A2\*CVF\*BLF ET  
EX-CAN EXTRA'97**DUBEAU JY ANTOINETTE PB**HOCANF6053580 N:11 févr 1994  
TB-87-4ANS-CAN 2\*(13/0)  
04-03 305 12879 504 3.9 419 3.3  
321 13205 521 3.9 434 3.3  
MCR 268 283 274  
9 LACT: 106011 4345 4.1 3700 3.5 KG  
MCR Moy. L209(9) G226(13) P226(10)  
Data Progéniture: 1EX 2TB 1BP 0B 0P  
3 FILLES EM moy. 10321 422 4.1 334 3.2  
EM moy. L195 G216 P202

LINDALE GOLDWYN SUSAN-ET PB  
HO840F3014331253 ET N:21 oct 2014

Superbe 2 ans Sr pour les expos

4e - 7e Mère maternelle  
KAGWICK HIGHLIGHT SAREN TB-87  
KAGWICK MALACHI SUZETTE BP-80  
KAGWICK STARBUCK SUZANNE TB-86

Vêlée 1<sup>er</sup> mars 2017

Mère du lot 72

**BRAEDALE GOLDWYN PB**

HOCANM10705608 \*A1A2\*CVF\*BYF\*BLF  
BP-84-8ANS-CAN GM'12 EXTRA'05  
P/M:83 PL:84 Cr:87  
CAN-GVÉE déc\*16 99%Fiab GLPI 2560/99%  
Kg L 40/20% G 36/60% %G 0,33 PRO\$  
CS 2,61 P 18/39% %P 0,15 1109  
CAN-GVÉE déc\*16 99%Fiab CONF 9/94%  
SM 8 P/M 9 PL 4 Cr 1  
Data Progéniture: 36058 Filles: 86.00% BP+  
3101EX 13762TB 14385BP 4532B 278P  
37546 FILLES ÉM moy. 11483 456 4.0 369 3.2  
ÉM moy. L217 G234 P223

**KAGWICK DURHAM SUZY**

HOUSAF63763909 \*BLF\*DPF N:26 juil 2007  
7-11 EX-94 EEEEE 2E  
4-05 2x 365 jrs 28 910 lbs 4,5% 1297 3,5% 1024  
All-Illinois Aged Cow 2015  
Rés. All-Illinois Aged Cow 2013  
2nd Aged Cow, Mid-East Fall Nat'l 2013  
3rd Aged Cow, IL State Fair 2013  
3rd 5-Year-Old, IL State Fair 2012  
3rd 5-Year-Old, IL State Show 2012  
4th 5-Year-Old, Midwest Spring National 2012

**SHOREMAR JAMES PB**

HOCANM5902195 \*A1A1\*CVF\*BLF  
BP-81-2ANS-CAN EXTRA'98  
CAN-GVÉE déc\*16 99%Fiab GLPI 1460/99%  
Kg L-869 G-6 %G 0,26 P-3 %P 0,23  
CAN-GVÉE déc\*16 99%Fiab CONF -2

**BRAEDALE BALER TWINE PB**

HOCANF6860888 \*BLF ETM N:08 nov 1997  
TB-86-2ANS-CAN 33\*(27/138)  
02-01 305 12096 591 4.9 402 3.3  
365 14019 690 4.9 477 3.4  
MCR 299 397 314  
1 LACT: 27051 1359 5.0 1005 3.7 KG

**REGANCREST ELTON DURHAM-ET PB**

HOUSAM2250783 \*CVC\*RDF\*BLF ET  
EX-90-7ANS-USA GM  
GMACE déc\*16 99%Fiab GMLPI 1816/99%  
Kg L-374 G-48 %G-0,33 P 2 %P 0,14  
GMACE déc\*16 99%Fiab CONF 5

**KAGWICK EMERSON SHIRLEY**

HOUSAF61135699 N:17 mars 2003  
12-03 EX-91 EEVVE 4E  
5-05 2x 365 jrs 31 990 lbs 3,7% 1194 3,5% 1127



Kagwick Durham Suzy EX-94 2E  
All-Illinois Vache Adulte 2015

**RICECREST EMERSON-ET PB**

HOUSAM2271271 \*BLC\*CVF ET  
EX-96-7ANS-USA SP'03

**KAGWICK LEDUC SALFY BP-82**

2-00 2x 365 jrs 19 110 lbs 4,4% 832 3,4% 653

LINDALE SID FLORENCE PB  
HO840F3130016456 N:10 mars 2015

Avec 5 mères TB ou EX

4e- 5e Mère maternelle  
Drendel Durham Fantasy EX-91 DOM  
Drendel Loyalty Fern TB-85

Vêlée 2 mars 2017

**PINE-TREE SID-ET PB**

HOUSAM62175895 \*A1A2\*CVF\*BYF\*BLF\*DPF ET  
TB-86-2ANS-CAN ST'10  
P/M:84 PL:87 Cr:92  
CAN-GVÉE déc\*16 99%Fiab GLPI 2062/99%  
Kg L-171/13% G 11/28% %G 0,16 PRO\$  
CS 2,93 P 0/13% %P 0,05 243  
CAN-GVÉE déc\*16 99%Fiab CONF 11/97%  
SM 13 P/M 0 PL 9 Cr 6  
Data Progéniture: 7783 Filles: 87.00% BP+  
210EX 2818TB 3753BP 978B 24P  
8192 FILLES ÉM moy. 11749 460 3.9 372 3.2  
ÉM moy. L222 G236 P225

**LINDALE MR MINISTER FORTUNE**

HOUSAF69270384 N:13 avr 2010  
4-00 TB-87 VVV+V  
3-08 2x 305 jrs 29 070 lbs 4,4% 1273 2,8% 819

**REGANCREST-MR DRHAM SAM-ET PB**

HOUSAM207184639 \*A2A2\*CVF\*RDF\*BLF ET  
CAN-GVÉE déc\*16 99%Fiab GLPI 1931/99%  
Kg L-430 G 7 %G 0,21 P-7 %P 0,06  
CAN-GVÉE déc\*16 99%Fiab CONF 6

**PINE-TREE FINLEY MINNIE-ET PB**

HOUSAF61733050 ET N:24 janv 2004  
EX-90-6ANS-USA EX-91-7ANS-CAN DOM 6\*(0/31)  
06-10 305 15501 618 4.0 471 3.0  
354 17493 699 4.0 535 3.1  
MCR 279 303 274  
3 LACT: 46991 1681 3.6 1507 3.2 KG

**MR MINISTER PB**

HOUSAM133588633 \*CVF\*BYF\*BLF\*MFF  
TB-85-6ANS-CAN ST'08  
CAN-GVÉE déc\*16 99%Fiab GLPI 2167/97%  
Kg L 386 G-12 %G-0,24 P 15 %P 0,02  
CAN-GVÉE déc\*16 98%Fiab CONF 6

**LINDALE ICE FAME**

HOUSAF65426583 N:01 mars 2008  
4-04 TB-87 VVF+E  
5-03 2x 341 jrs 34 820 lbs 2,9% 3,1% 1093

**REGANCREST ELTON DURHAM-ET PB**

HOUSAM2250783 \*CVC\*RDF\*BLF ET  
EX-90-7ANS-USA GM

**SHER-EST EMORY SWANNY PB**

HOUSAF17037800 \*CVF N:12 mai 1996  
EX-90-2E-USA DOM 2\*(0/10)

**OPSAI FINLEY-ET PB**

HOUSAM120780521 \*CVF\*BYF\*BLF ET

**WESSWOOD-HC RUDY MISSY-ET PB**

HOUSAF122797679 \*CVF ET N:08 août 1997  
EX-92-3E-USA GMD DOM

**REGANCREST ELTON DURHAM-ET PB**

HOUSAM2250783 \*CVC\*RDF\*BLF ET  
EX-90-7ANS-USA GM

**MISS LEE MYSTERY-ET PB**

HOUSAF129619305 ET N:10 mars 2000  
EX-91-2E-USA

**LINDALE MORTY FAITH TB-87**

4-03 2x 330 jrs 31 940 lbs 3,5% 1215 3,0% 955

**KING-LANE GOLDWYN PARLUX-ET PB**  
 HOUSAF73787551 ET N:04 sept 2014  
 \*RDF\*BLF\*DPF  
 CAN-MP déc\*16 IPV MP 2327  
 KG L-342 G-4 %G 0.10  
 CS 2.64 P 11 %P 0.22  
 CAN-MP déc\*16 CONF 8  
 SM 6 P/M 7 PL 5 Cr 1

Avec mère Durham EX-94 3E

Classifications des soeurs du lot 74

Soeurs propres :

1 EX-91 | 2 TB-89 | 1 TB-86

Soeurs maternelles :

2 EX-92 | 3 EX-91 | 4 EX-90 | 1 TB-88 | 1 TB-86

Vêlée 1<sup>er</sup> mars 2017**BRAEDALE GOLDWYN PB**

HOCANM10705608 \*A1A2\*CVF\*BYF\*BLF  
 BP-84-8ANS-CAN GM'12 EXTRA'05  
 P/M:83 PL:84 Cr:87  
 CAN-GVÉE déc\*16 99%Fiab GLPI 2560/99%  
 Kg L 40/20% G 36/60% %G 0,33 PRO\$  
 CS 2,61 P 18/39% %P 0,15 1109  
 CAN-GVÉE déc\*16 99%Fiab CONF 9/94%  
 SM 8 P/M 9 PL 4 Cr 1  
 Data Progeniture: 36058 Filles: 86.00% BP+  
 3101EX 13762TB 14385BP 4532B 278P  
 37546 FILLES EM moy. 11483 456 4.0 369 3.2  
 EM moy. L217 G234 P223

**BUTTWOOD DURHAM PERFUME PB**

HOUSAF130569181 \*CVC N:29 oct 2000  
 EX-94-3E-USA DOM  
 GMACE déc\*16 88%Fiab IPVMG 2094/84%  
 Kg L-723/6% G-43/1% %G-0,15 PRO\$  
 CS 2,67 P 3/35% %P 0,26 204  
 GMACE déc\*16 86%Fiab CONF 6/77%  
 SM 4 P/M 4 PL 6 Cr 1  
 03-01 305 11739 365 3.1 420 3.6  
 04-04 305 14388 462 3.2 476 3.3  
 05-11 305 14370 535 3.7 493 3.4  
 07-11 305 14542 606 4.2 496 3.4  
 365 17092 704 4.1 580 3.4  
 5 LACT: 86301 3141 3.6 3022 3.5 KG

**SHOREMAR JAMES PB**

HOCANM5902195 \*A1A1\*CVF\*BLF  
 BP-81-2ANS-CAN EXTRA'98  
 CAN-GVÉE déc\*16 99%Fiab GLPI 1460/99%  
 Kg L-869 G-6 %G 0,26 P-3 %P 0,23  
 CAN-GVÉE déc\*16 99%Fiab CONF -2

**BRAEDALE BALER TWINE PB**

HOCANF6860888 \*BLF ETM N:08 nov 1997  
 TB-86-2ANS-CAN 33\*(27/138)  
 02-01 305 12096 591 4.9 402 3.3  
 365 14019 690 4.9 477 3.4  
 MCR 299 397 314  
 1 LACT: 27051 1359 5.0 1005 3.7 KG

**REGANCREST ELTON DURHAM-ET PB**

HOUSAM2250783 \*CVC\*RDF\*BLF ET  
 EX-90-7ANS-USA GM  
 GMACE déc\*16 99%Fiab GMLPI 1816/99%  
 Kg L-374 G-48 %G-0,33 P 2 %P 0,14  
 GMACE déc\*16 99%Fiab CONF 5

**BUTTWOOD JOLT PAMPER PB**

HOUSAF18004386 N:11 août 1997  
 TB-85-5ANS-USA  
 03-02 305 10591 414 3.9 351 3.3  
 04-06 305 12247 495 4.0 396 3.2  
 07-03 305 12855 444 3.5 413 3.2  
 365 15150 528 3.5 494 3.3  
 10-05 305 11326 436 3.8 356 3.1  
 6 LACT: 76558 2965 3.9 2537 3.3 KG

**MARK CJ GILBROOK GRAND ET PB**

HOCANM393207 \*BLF\*MFF ET  
 TB-86-5ANS-CAN EXTRA'93

**STELBRO JENINE AEROSTAR PB**

HOCANF5337384 \*BLF N:23 févr 1991  
 TB-85-4ANS-CAN

**MAUGHLIN STORM PB**

HOCANM5457798 \*A2A2\*CVF\*BRC\*BLF ET  
 EX-CAN EXTRA'96

**BRAEDALE GYPSY GRAND PB**

HOCANF5912235 N:20 sept 1993  
 TB-88-5ANS-CAN 37\*(0/185)

**EMPRISE BELL ELTON PB**

HOUSAM1912270 \*CVC\*BLC\*DPF  
 EX-95-11ANS-USA SP'98

**SNOW-N DENISE DELLIA PB**

HOUSAF12895802 \*CVF\*BLF N:20 déc 1986  
 EX-95-2E-USA GMD DOM 5\*(0/25)

**SECOND-LOOK JOLT PB**

HOUSAM2149849 \*CVF\*BLF  
 EX-90-7ANS-USA EXTRA'99 GM

**BUTTWOOD BLACKSTAR PANDA PB**

HOUSAF15495342 N:16 juin 1994  
 B-77-3ANS-USA

**SEVENSISTERS G DREAM GOLDIE PB**  
 HOUSAF74000434 N:02 oct 2014

Avec 11 mères TB ou EX

4e-11e Mère maternelle  
 OAKLEIGH GENEVIEVE-ET EX-93-3E-USA  
 OAKLEIGH MASCOT HAZELNUT-ET EX-90-2E-USA  
 OAKLEIGH REX HILDA-ET TB-87-5ANS-USA  
 OAKLEIGH FARM ENHANCER HOPE TB-86-5ANS-USA  
 OAKLEIGH FARM FORD HOPEFUL TB-86  
 OAKLEIGH FARM ELEVATION HOPE EX-90 2E  
 OAKLEIGH FARM GAY HAZEL TB-87  
 OAKLEIGH FARM HAZEL HAPPY TB-85

Vêlée 1<sup>er</sup> mars 2017**HEAVENLY GOLDEN DREAMS PB**

HOGBRM642262 \*CVF\*BYF\*BLF  
 GMACE déc\*16 94%Fiab GMLPI 2596/90%  
 Kg L-533/6% G 20/39% %G 0,41 PRO\$  
 CS 2,58 P-8/7% %P 0,09 823  
 GMACE déc\*16 91%Fiab CONF 14/99%  
 SM 15 P/M 10 PL 6 Cr 3  
 Data Progeniture: 168 Filles: 89.00% BP+  
 OEX 23TB 128BP 17B 0P

**OAKLEIGH MR BURNS GADGET**

HOUSAF64509353 \*RDC N:17 juil 2008  
 TB-88 (SM:90)

4-07 2x 305 jrs 33 940 lbs 3,4% 1168 3,1% 1042

**BRAEDALE GOLDWYN PB**

HOCANM10705608 \*A1A2\*CVF\*BYF\*BLF  
 BP-84-8ANS-CAN GM'12 EXTRA'05  
 CAN-GVÉE déc\*16 99%Fiab GLPI 2560/99%  
 Kg L 40 G 36 %G 0,33 P 18 %P 0,15  
 CAN-GVÉE déc\*16 99%Fiab CONF 9

**MD-DELIGHT DURHAM ATLEE-ET PB**

HOUSAF131704103 ET N:11 sept 2001  
 EX-92-4ANS-USA GMD DOM 10\*(0/50)  
 03-11 305 15286 869 5.7 492 3.2  
 365 17368 948 5.5 567 3.3  
 2 LACT: 35265 1746 5.0 1163 3.3 KG

**DUDOC MR BURNS PB**

HOCANM100745543 \*A1A2\*RDC\*CVF\*BYF\*BLF ET  
 TB-85-5ANS-CAN EXTRA'09  
 CAN-GVÉE déc\*16 99%Fiab GLPI 2298/99%  
 Kg L 944 G 18 %G-0,16 P 53 %P 0,19  
 CAN-GVÉE déc\*16 99%Fiab CONF 3

**OAKLEIGH TITANIC GIBSON-ET**

HOUSAF61866187 ET N:17 août 2004  
 EX-91 EEEEE 2E  
 3-11 2x 365 jrs 37 100 lbs 4,0% 1500 3,2% 1170

**SHOREMAR JAMES PB**

HOCANM5902195 \*A1A1\*CVF\*BLF  
 BP-81-2ANS-CAN EXTRA'98

**BRAEDALE BALER TWINE PB**

HOCANF6860888 \*BLF ETM N:08 nov 1997  
 TB-86-2ANS-CAN 33\*(27/138)

**REGANCREST ELTON DURHAM-ET PB**

HOUSAM2250783 \*CVC\*RDF\*BLF ET  
 EX-90-7ANS-USA GM

**MD-DELIGHT STRM AMBERLEE-ET PB**

HOUSAF128108550 ET N:08 août 1999  
 TB-88-3ANS-USA DOM

**MARKIM THUNDER PB**

HOUSAM17144785 \*CVF\*BYF\*BLF  
 TB-85-5ANS-CAN ST'01

**GRANDUC MAGGIE STORM-ET PB**

HOCANF6873895 \*RDC ET MB N:02 sept 1997  
 TB-87-6ANS-CAN 4\*(0/21)

**HARTLINE TITANIC-ET PB**

HOUSAM123066734 \*A1A2\*CVF\*RDF\*BYF\*BLF ET  
 EX-CAN EXTRA'03

**OAKLEIGH CONVINCER GEN PB**

HOUSAF60033157 \*CVF\*BLF N:12 févr 2000  
 TB-86-2ANS-USA  
 02-02 305 11862 465 3.9 374 3.2  
 365 13785 552 4.0 440 3.2  
 1 LACT: 17677 708 4.0 574 3.2 KG

**WEST RIVER TARTAN VIRGO PB**

HOCANF11809119 N:01 oct 2014  
 BP-83-2ANS-CAN  
 SM:84 (AV:7 HAA:8 LAA:5) P/M:84 PL:79 Cr:83  
 CAN-MP déc\*16 36%Fiab IPV MP 2466/31%  
 Kg L 486/62% G 36/78% %G 0,17 PRO\$  
 CS 2,99 P 33/87% %P 0,17 1046  
 CAN-MP déc\*16 31%Fiab CONF 8/89%  
 SM 7 P/M 5 PL 5 Cr 3

**DE-SU 11291 TARTAN-ET PB**

HOUSAM70626043 \*CVF\*BYF\*BLF\*DPF ET  
 GMACE déc\*16 81%Fiab GMLPI 2980/76%  
 Kg L 1017/68% G 78/95% %G 0,38 PRO\$  
 CS 3,05 P 61/94% %P 0,26 1816  
 GMACE déc\*16 78%Fiab CONF 12/98%  
 SM 10 P/M 11 PL 10 Cr 3  
 Data Progéniture: 46 Filles: 65.00% BP+  
 OEX 3TB 27BP 14B 2P

**WEST RIVER JORDAN VALENCIA PB**

HOCANF11390845 N:07 oct 2011  
 BP-81-2ANS-CAN  
 SM:82 (AV:6 HAA:7 LAA:5) P/M:81 PL:81 Cr:83  
 CAN-VÉE déc\*16 62%Fiab IPV 2023/49%  
 Kg L-46/31% G-5/23% %G-0,03 PRO\$  
 CS 2,92 P 5/39% %P 0,07 354  
 CAN-VÉE déc\*16 45%Fiab CONF 3/50%  
 SM 5 P/M 0 PL 1 Cr 3  
 01-10 305 8290 302 3.6 276 3.3  
 MCR 218 213 226  
 02-11 292 11219 432 3.9 377 3.4  
 MCR 246 253 258  
 03-11 305 11833 444 3.8 396 3.4  
 MCR 244 244 252  
 05-00 P136 14734 613 4.2 486 3.3  
 PMCR 278 308 291  
 4 LACT: 40312 1531 3.8 1337 3.3 KG  
 MCR Moy. L247 G255 P257  
 Data Progéniture: OEX OTB 1BP 0B 0P

**Vêlée 5 décembre 2016****Saillie à la vente****Pesée off. à 39,4 kg 3,6% 2,9%****2-02 Pj. 71 jrs 10 254 kg 3,8% 2,9% (245-250-234)****CCS 49****MOUNTFIELD SSI DCY MOGUL-ET PB**

HO840M3006972816 \*A1A2\*CVF\*RD\*BYF\*BLF\*DP  
 CAN-GVÉE déc\*16 98%Fiab GLPI 3189/94%  
 Kg L 1687 G 104 %G 0,37 P 62 %P 0,06  
 CAN-GVÉE déc\*16 96%Fiab CONF 14

**CLEAR-ECHO M-O-M 2150-ET PB**

HOUSAF68669750 \*BLF N:19 avr 2010  
 TB-87-2ANS-USA  
 02-02 305 14229 522 3.7 479 3.4  
 1 LACT: 26758 963 3.6 924 3.5 KG

**GILLETTE JORDAN PB**

HOCANM7588022 \*A1A1\*BYC\*CVF\*BLF\*DPF ETM  
 TB-87-4ANS-CAN EXTRA'10  
 CAN-GVÉE déc\*16 99%Fiab GLPI 2255/99%  
 Kg L 357 G 25 %G 0,11 P 12 %P 0,00  
 CAN-GVÉE déc\*16 99%Fiab CONF 5

**WEST RIVER ARMSTEAD VINTAGE PB**

HOCANF9926123 N:22 oct 2009  
 TB-85-3ANS-CAN  
 01-11 305 7332 235 3.2 213 2.9  
 338 7926 258 3.3 233 2.9  
 MCR 186 159 168  
 03-00 79 2100 96 4.6 55 2.6  
 2 LACT: 10026 354 3.5 288 2.9 KG  
 MCR Moy. L186(-36) G159(-64) P168(-46)  
 Data Progéniture: OEX OTB 2BP 0B 0P  
 2 FILLES EM moy. 12703 459 3.6 402 3.2  
 EM moy. L240 G235 P243

4e Dams Maternelle  
 WEST RIVER JOLT VANNA BP-83-3ANS-CAN

**COYNE-FARMS DORCY-ET PB**

HOUSAM139005002 \*BYC\*CVF\*BLF ET

**MOUNTFIELD MARSH MAXINE-ET PB**

HOUSAF62784081 ET N:23 avr 2006  
 TB-88-2ANS-USA DOM

**LONG-LANGS OMAN OMAN-ET PB**

HOUSAM135746776 \*CVF\*BYF\*BLF ET  
 TB-85-4ANS-USA EXTRA'12 GM'10

**CLEAR-ECHO 822 RAMO 1200-ET PB**

HOUSAF61765028 \*BYF ET N:17 oct 2004  
 EX-94-3E-USA DOM

**BRAEDALE GOLDWYN PB**

HOCANM10705608 \*A1A2\*CVF\*BYF\*BLF  
 BP-84-8ANS-CAN GM'12 EXTRA'05

**GILLETTE-I DURHAM JERICHO PB**

HOCANF8143479 \*CVF N:29 janv 2000  
 EX-CAN 16\*(10/70)

**DIAMOND-OAK ARMSTEAD-ET PB**

HOUSAM132967734 \*CVF\*BYF\*BLF ET  
 TB-87-6ANS-CAN

**WEST RIVER ASTRONOM VALENCIA PB**

HOCANF7521568 N:16 nov 2004  
 BP-82-2ANS-CAN  
 03-11 293 11050 411 3.7 345 3.1  
 MCR 219 219 214  
 4 LACT: 33966 1258 3.7 1045 3.1 KG  
 MCR Moy. L203(-5) G204(-2) P202(-5)  
 Data Progéniture: OEX 1TB 0BP 0B 0P  
 1 FILLES EM moy. 9845 310 3.2 278 2.8  
 EM moy. L186 G159 P168

**CLEARWATER KICKOFF JOAN PB**

HOCANF9861425 N:20 nov 2010  
 TB-86-3ANS-CAN  
 SM:87 (AV:8 HAA:7 LAA:5) P/M:84 PL:88 Cr:85  
 CAN-VÉE déc\*16 64%Fiab IPV 2049/47%  
 Kg L 43/36% G-8/20% %G-0,08 PRO\$  
 CS 3,01 P 7/43% %P 0,05 220  
 CAN-VÉE déc\*16 42%Fiab CONF 7/84%  
 SM 5 P/M 2 PL 9 Cr 7

04-09 304 8211 302 3.7 262 3.2  
 MCR 161 158 161  
 05-09 P162 9468 337 3.6 311 3.3  
 PMCR 181 172 187  
 2 LACT: 13694 490 3.6 436 3.2 KG  
 MCR Moy. L171 G165 P174

**4<sup>e</sup> génération TB****DE-SU KICKOFF-ET PB**

HOUSAM65917470 \*CVF\*BYF\*BLF\*DPF ET  
 EX-91-4ANS-CAN  
 P/M:88 PL:92 Cr:95  
 CAN-GVÉE déc\*16 93%Fiab GLPI 2184/89%  
 Kg L-136/15% G 15/33% %G 0,19 PRO\$  
 CS 2,96 P 26/53% %P 0,27 553  
 CAN-GVÉE déc\*16 90%Fiab CONF 5/78%  
 SM 2 P/M 1 PL 4 Cr 10  
 Data Progéniture: 101 Filles: 63.00% BP+  
 OEX 18TB 46BP 35B 2P  
 119 FILLES EM moy. 10773 424 3.9 351 3.3  
 EM moy. L204 G217 P212

**STOL JOC PB**

HOFRAM4747063250  
 CAN-GVÉE déc\*16 97%Fiab GLPI 2127/94%  
 Kg L 1481 G 34 %G-0,19 P 71 %P 0,20  
 CAN-GVÉE déc\*16 95%Fiab CONF -2

**DE-SU OMAN 6121-ET PB**

HOUSAF61681442 \*BLF ET N:02 mars 2004  
 TB-86-2ANS-USA GMD DOM 7\*(0/35)  
 02-01 305 13540 587 4.3 435 3.2  
 365 15772 683 4.3 533 3.4  
 1 LACT: 16180 704 4.4 551 3.4 KG

**CLEARWATER JASPER JAN PB**

HOCANF9861405 N:01 août 2008  
 TB-87-4ANS-CAN  
 SM:88 (AV:7 HAA:8 LAA:6) P/M:86 PL:88 Cr:82  
 CAN-MP déc\*16 41%Fiab IPV MP 1917/40%  
 Kg L-463/13% G-15/14% %G 0,02 PRO\$  
 CS 3,05 P-15/9% %P 0,01 -158  
 CAN-VÉE déc\*16 47%Fiab CONF 7/84%  
 SM 7 P/M 3 PL 10 Cr 1  
 Data Progéniture: OEX 2TB 1BP 0B 0P  
 2 FILLES EM moy. 8733 334 3.8 266 3.0  
 EM moy. L165 G171 P161

**WILCOXVIEW JASPER-ET PB**

HOUSAM128620869 \*CVF\*BLF ET MB  
 TB-85-4ANS-CAN ST'04  
 CAN-GVÉE déc\*16 99%Fiab GLPI 1752/99%  
 Kg L-956 G 2 %G 0,37 P-35 %P-0,03  
 CAN-GVÉE déc\*16 99%Fiab CONF 7

**CLEARWATER P S S JENNA PB**

HOCANF7909641 N:01 avr 2006  
 TB-86-3ANS-CAN  
 02-04 305 8806 283 3.2 296 3.4  
 MCR 219 187 228  
 03-05 305 12843 441 3.4 407 3.2  
 357 14475 506 3.5 466 3.2  
 MCR 276 252 270  
 04-06 305 12721 447 3.5 409 3.2  
 MCR 244 229 248  
 05-08 305 11737 398 3.4 363 3.1  
 MCR 214 197 212  
 4 LACT: 49936 1721 3.4 1614 3.2 KG  
 MCR Moy. L238(18) G216(-34) P240(17)  
 Data Progéniture: OEX 1TB 1BP 0B 0P  
 1 FILLES EM moy. 13391 549 4.1 418 3.1  
 EM moy. L253 G281 P253

**4<sup>e</sup> veau****Vêlée 5 septembre 2016****Due 25 septembre x MR DG-TM King Bailey****Pesée off. à 35,8 kg 3,6% 3,3%****CCS 25 moyen**

**Sa fille**  
**# 109928208**

**Comco Attorney Kiryanne**  
**Née le 5 septembre 2016**  
**Père : MR Aubrey GC Attorney**

**COMESTAR LEE PB**

HOCANM5757117 \*A1A2\*CVF\*BLF ET  
 EX-CAN EXTRA'97

**WILCOXVIEW BELLWOOD JASMINE PB**

HOUSAF17290619 N:04 mai 1996  
 TB-87-2ANS-USA GMD DOM 1\*(0/8)

**PURSUIT SEPTEMBER STORM PB**

HOCANM6820564 \*A1A2\*RD\*CVF\*BYF\*BLF ET  
 EX-CAN GM'12 ST'02

**CLEARWATER INCOME MAIDA PB**

HOCANF8286462 N:28 janv 2003  
 TB-87-4ANS-CAN  
 Data Progéniture: OEX 1TB 1BP 0B 0P  
 1 FILLES EM moy. 13021 433 3.3 410 3.2  
 EM moy. L246 G222 P248

**MOUNTAIN RIDGE WB PRIMROSE PB**

HOCANF11662017 ET N:25 déc 2013  
 TB-86-3ANS-CAN  
 SM:86 (AV:7 HAA:6 LAA:6) P/M:88 PL:86 Cr:84  
 CAN-VÉE déc\*16 54%Fiab IPV 2549/46%  
 Kg L 387/57% G 51/91% %G 0,34 PRO\$  
 CS 3,19 P 30/84% %P 0,15 841  
 CAN-VÉE déc\*16 44%Fiab CONF 12/98%  
 SM 9 P/M 10 PL 11 Cr 3

9<sup>e</sup> génération TB ou EX avec 8\*  
 dont 5 mères Excellentes consécutives

**GILLETTE WINDBROOK PB**

HOCANF7816429 \*A2A2\*CVF\*BYF\*BLF\*DPF\*CNF\*X  
 EX-97-6ANS-CAN EXTRA'10  
 P/M:96 PL:97 Cr:97  
 CAN-GVÉE déc\*16 99%Fiab GLPI 2608/99%  
 Kg L 454/40% G 49/76% %G 0,29 PRO\$  
 CS 3,02 P 27/55% %P 0,10 883  
 CAN-GVÉE déc\*16 99%Fiab CONF 14/99%  
 SM 8 P/M 14 PL 14 Cr 7  
 Data Progéniture: 17914 Filles: 83.00% BP+  
 397EX 5769TB 8787BP 2871B 90P  
 18811 FILLES EM moy. 11999 477 4.0 383 3.2  
 EM moy. L227 G244 P232

**CHERRY CREST LAVANGUARD ROZ PB**

HOCANF11101513 ET N:01 mars 2012  
 TB-85-4ANS-CAN  
 SM:85 (AV:5 HAA:9 LAA:7) P/M:86 PL:87 Cr:88  
 CAN-VÉE déc\*16 63%Fiab IPV 2328/53%  
 Kg L 1081/88% G 31/73% %G-0,10 PRO\$  
 CS 3,26 P 33/87% %P-0,03 763  
 CAN-VÉE déc\*16 50%Fiab CONF 8/89%  
 SM 6 P/M 6 PL 7 Cr 3  
 02-03 305 11063 386 3.5 349 3.2  
 365 12775 454 3.6 410 3.2  
 MCR 280 263 277  
 04-00 305 13073 455 3.5 406 3.1  
 MCR 264 250 260  
 2 LACT: 31119 1130 3.6 1019 3.3 KG  
 MCR Moy. L272(71) G257(44) P269(60)  
 ALL-CANADIAN 2012  
 HM. ALL-CANADIAN 2012  
 3E VEAU JR. 2012 ROYAL  
 1RE VEAU JR. 2012 EASTERN CHAMP.  
 1RE VEAU JR. 2012 TRI-COUNTY  
 Data Progéniture: OEX 1TB OB 0P  
 1 FILLES EM moy. 11168 455 4.1 375 3.4  
 EM moy. L211 G233 P227

01-11 278 7665 322 4.2 258 3.4  
 MCR 192 216 201  
 02-11 P67 10693 428 4.0 374 3.5  
 PMCR 231 250 254  
 2 LACT: 10464 434 4.1 354 3.4 KG  
 MCR Moy. L212 G233 P228

Vêlée 9 décembre 2016  
 Saïlle 24 mars x She-Ken Uno Daniel RC\*  
 Pesée off. à 45 kg 3,8% 3,3%  
 CCS 237 moyen

**GILLETTE BRILEA F B I PB**

HOCANM8209524 \*A2A2\*CVF\*BYF\*BLF ET  
 EX-94-8ANS-CAN EXTRA'05  
 CAN-GVÉE déc\*16 99%Fiab GLPI 2136/99%  
 Kg L 1022 G 25 %G-0,12 P 22 %P-0,09  
 CAN-GVÉE déc\*16 99%Fiab CONF 4

**GILLETTE BLITZ 2ND WIND PB**

HOCANF7352248 ET N:03 juil 2002  
 TB-88-3ANS-CAN 67\*(5/334)  
 02-02 305 15004 535 3.6 449 3.0  
 365 17734 645 3.6 536 3.0  
 MCR 372 354 348  
 2 LACT: 31317 1231 3.9 981 3.1 KG

**COMESTAR LAVANGUARD PB**

HOCANM103974966 \*A2A2\*CVF\*BYF\*BLF ET  
 BP-83-4ANS-CAN ST'11  
 CAN-GVÉE déc\*16 99%Fiab GLPI 2040/99%  
 Kg L 21 G 23 %G 0,21 P 0 %P-0,01  
 CAN-GVÉE déc\*16 99%Fiab CONF 8

**CHERRY CREST MANOMAN ROZLYN PB**

HOCANF9544367 ET N:13 avr 2010  
 TB-87-2ANS-CAN 1\*(4/2)  
 02-02 305 9978 396 4.0 305 3.1  
 365 11826 474 4.0 368 3.1  
 MCR 256 273 244  
 03-05 305 10763 443 4.1 343 3.2  
 MCR 225 246 223  
 2 LACT: 23532 958 4.1 746 3.2 KG  
 MCR Moy. L241(-7) G260(-10) P234(-17)  
 Data Progéniture: OEX 2TB 1BP 0B 0P  
 3 FILLES EM moy. 15403 566 3.7 500 3.2  
 EM moy. L291 G290 P302

4e-8e Mère maternelle  
 WHITTIER-FARMS OUTSIDE ROZ EX-95-2E-USA 2\*  
 WHITTIER-FARMS JAMES ROZLYN EX-93-2E-USA  
 WHITTIER-FARMS LEADER ROSLYN EX-91-2E-USA  
 WHITTIER-FARMS LINDY ROSE EX-90-3ANS-USA  
 WHITTIER-FARMS FLIP ROSALYN TB-88-5ANS-USA

**CAROL PRELUDE MTOTO ET PB**

HOITAMVT1962A \*CVF\*BLF ET  
 EX-91-8ANS-ITA GM'12  
**GILLETTE BRILEA BELLE FLEUR PB**  
 HOCANF6735509 ET N:21 sept 1996  
 TB-86-3ANS-CAN 10\*(0/53)

**FUSTEAD EMORY BLITZ-ET PB**

HOUSAM17013604 \*A2A2\*CVF\*BLF ET  
 EX-95-12ANS-USA EXTRA'04 GM  
**BRAEDALED SECOND CUT PB**  
 HOCANF6860889 ET N:09 nov 1997  
 TB-86-2ANS-CAN 23\*(6/109)

**BRAEDALE GOLDWYN PB**

HOCANM10705608 \*A1A2\*CVF\*BYF\*BLF  
 BP-84-8ANS-CAN GM'12 EXTRA'05  
**COMESTAR LAUTAMIE TITANIC PB**

HOCANF101760630 ET N:17 avr 2004  
 TB-89-2ANS-CAN 31\*(5/150)

**LONG-LANGS OMAN OMAN-ET PB**

HOUSAM135746776 \*CVF\*BYF\*BLF ET  
 TB-85-4ANS-USA EXTRA'12 GM'10  
**WHITTIER-FARMS HE REBECA ET PB**

HOUSAP137985544 ET N:03 sept 2006  
 EX-91-2E-CAN 5\*(8/18)

02-02 305 11689 477 4.1 360 3.1  
 365 13194 532 4.0 410 3.1  
 MCR 279 310 271  
 4 LACT: 68439 2580 3.8 2073 3.0 KG  
 MCR Moy. L261(58) G264(55) P244(37)  
 Data Progéniture: 1EX 8TB 2BP 0B 0P  
 11 FILLES EM moy. 12756 502 3.9 400 3.1  
 EM moy. L241 G257 P242

**QUEBECLYNCH AFT HAIR PB**

HOCANF107968274 N:21 sept 2012  
 TB-86-4ANS-CAN  
 SM:87 (AV:7 HAA:7 LAA:4) P/M:85 PL:86 Cr:84  
 CAN-VÉE déc\*16 61%Fiab IPV 1729/50%  
 Kg L-497/12% G-25/7% %G-0,05 PRO\$  
 CS 2,78 P-26/2% %P-0,08 -182  
 CAN-VÉE déc\*16 51%Fiab CONF 4/59%  
 SM 4 P/M 2 PL 3 Cr -2

**MS ATLEES SHT AFTERSHOCK-ET PB**

HOUSAM65249839 \*CVF\*BYF\*BLF\*DPF ET  
 TB-87-2ANS-USA ST'12  
 CAN-GVÉE déc\*16 99%Fiab GLPI 2316/98%  
 Kg L 319/33% G 1/18% %G-0,10 PRO\$  
 CS 2,89 P-7/8% %P-0,15 612  
 CAN-GVÉE déc\*16 99%Fiab CONF 13/99%  
 SM 11 P/M 8 PL 11 Cr 8  
 Data Progéniture: 4738 Filles: 89.00% BP+  
 119EX 1448TB 2672BP 491B 8P  
 4685 FILLES EM moy. 11816 449 3.8 363 3.1  
 EM moy. L223 G230 P219

**QUEBECLYNCH REFLECTION XAFIR PB**

HOCANF100779278 N:27 avr 2002  
 EX-91-5E-CAN 2\*(10/0)  
 SM:91 (AV:7 HAA:8 LAA:3) P/M:93 PL:91 Cr:88  
 CAN-VÉE déc\*16 69%Fiab IPV 1249/52%  
 Kg L-1410/0% G-29/5% %G 0,23 PRO\$  
 CS 2,80 P-42/0% %P 0,04 -829  
 CAN-VÉE déc\*16 50%Fiab CONF-3/6%  
 SM -3 P/M -3 PL -2 Cr -3  
 03-03 305 8055 302 3.7 250 3.1  
 MCR 181 181 172  
 09-02 283 9032 350 3.9 278 3.1  
 MCR 182 194 179  
 10-04 305 9309 365 3.9 280 3.0  
 365 10425 411 3.9 320 3.1  
 MCR 186 197 177  
 11-07 305 9074 332 3.7 271 3.0  
 MCR 175 178 169  
 10 LACT: 89868 3424 3.8 2792 3.1 KG  
 MCR Moy. L170(-18) G173(-5) P164(-16)  
 Data Progéniture: 1EX 3TB 0BP 0B 0P  
 4 FILLES EM moy. 10639 414 3.9 326 3.1  
 EM moy. L201 G212 P197

02-00 305 7363 276 3.8 221 3.0  
 MCR 184 184 171  
 03-00 305 8728 318 3.6 277 3.2  
 MCR 189 184 187  
 04-01 P91 10168 367 3.6 316 3.1  
 PMCR 198 192 195  
 3 LACT: 20304 745 3.7 629 3.1 KG  
 MCR Moy. L190 G187 P184

6<sup>e</sup> génération TB ou EX avec 8\*

**PICSTON SHOTTLE-ET PB**

HOCANM598172 \*CVF\*BYF\*BLF\*MPF ET  
 EX-96-7ANS-GBR GM'10 EXTRA'09  
 CAN-GVÉE déc\*16 99%Fiab GLPI 2385/99%  
 Kg L 901 G 33 %G 0,00 P 24 %P-0,04  
 CAN-GVÉE déc\*16 99%Fiab CONF 6

**MD-DELIGHT DURHAM ATLEE-ET PB**

HOUSAF131704103 ET N:11 sept 2001  
 EX-92-4ANS-USA GMD DOM 10\*(0/50)  
 03-11 305 15286 869 5.7 492 3.2  
 365 17368 948 5.5 567 3.3  
 2 LACT: 35265 1746 5.0 1163 3.3 KG

**ROSEDALE REFLECTION-ET PB**

HOUSAM128057265 \*CVF\*RFDF\*BLF ET  
 EX-CAN  
 CAN-GVÉE déc\*16 98%Fiab GLPI 617/94%  
 Kg L-2507 G-77 %G 0,17 P-77 %P 0,06  
 CAN-GVÉE déc\*16 95%Fiab CONF -7

**QUEBECLYNCH MASON SAPHIR PB**

HOCANF6874474 N:19 nov 1997  
 TB-85-4ANS-CAN  
 02-04 305 9035 343 3.8 308 3.4  
 317 9327 356 3.8 319 3.4  
 MCR 220 226 237  
 03-04 305 10002 375 3.7 325 3.2  
 MCR 215 219 220  
 04-05 305 10254 381 3.7 330 3.2  
 MCR 206 208 210  
 06-01 146 5423 187 3.4 152 2.8  
 4 LACT: 39879 1516 3.8 1319 3.3 KG  
 MCR Moy. L214(7) G218(8) P222(15)  
 Data Progéniture: 1EX 0TB 0BP 0B 0P  
 1 FILLES EM moy. 9157 342 3.7 275 3.0  
 EM moy. L173 G175 P166

4e-6e Mère maternelle  
 MCDONELL DALE KATELYN TB-87-3ANS-CAN 4\*  
 MCDONELL DALE JESSY TB-85-3ANS-CAN  
 MCDONELL DALE MITZI BP-81-3ANS-CAN

Vêlée 15 novembre 2016  
 Due 22 novembre x KHW Silver Abstract  
 Pesée off. à 39,6 kg 3,6% 2,9%  
 CCS 47 moyen

**CAROL PRELUDE MTOTO ET PB**

HOITAMVT1962A \*CVF\*BLF ET  
 EX-91-8ANS-ITA GM'12  
**CONDON AERO SHARON PB**  
 HOCANF5373153 N:20 janv 1991  
 EX-91-6ANS-GBR

**REGANCREST ELTON DURHAM-ET PB**

HOUSAM2250783 \*CVC\*RFDF\*BLF ET  
 EX-90-7ANS-USA GM

**MD-DELIGHT STRM AMBERLEE-ET PB**

HOUSAF128108550 ET N:08 août 1999  
 TB-88-3ANS-USA DOM

**HANOVERHILL STARBUCK PB**

HOCANM352790 \*A1A2\*CVF\*BLF  
 EX-CAN EXTRA'85

**STOOKEY ELM PARK BLACKROSE-ET PB**

HOUSAF14085789 \*RDC\*BLF ET N:24 mars 1990  
 EX-96-3E-USA GMD DOM 7\*(0/35)

**SHOREMAR MASON PB**

HOCANM5279989 \*A2A2\*CVF\*BLF ET  
 EX-CAN GM'12 EXTRA'95

**RAYPEL KATELYNE CAT PB**

HOCANF6011826 N:14 févr 1994  
 TB-86-4ANS-CAN 2\*(10/0)  
 06-00 305 11861 417 3.5 366 3.1  
 313 12069 426 3.5 373 3.1  
 MCR 224 215 223  
 7 LACT: 68246 2376 3.5 2109 3.1 KG  
 MCR Moy. L203(13) G189(-5) P197(6)  
 Data Progéniture: 1EX 2TB 2BP 0B 0P  
 4 FILLES EM moy. 9951 347 3.5 301 3.0  
 EM moy. L188 G178 P182

**WALES FEVER MARIA PB**

HOCANF106838020 N:26 mai 2011  
 BP-82-4ANS-CAN  
 SM:88 (AV:8 HAA:8 LAA:7) P/M:76 PL:83 Cr:27  
 CAN-VÉE déc\*16 61%Fiab IPV MP 2260/46%  
 Kg L-16/33% G 37/80% %G 0,35 PRO\$  
 CS 2,80 P 5/39% %P 0,06 840  
 CAN-MP déc\*16 36%Fiab CONF 5/69%  
 SM 2 P/M 6 PL 1 Cr 7

02-04	305	7817	350	4.5	265	3.4
	MCR	189	226		199	
03-04	261	5467	269	4.9	198	3.6
04-04	283	10644	476	4.5	338	3.2
	MCR	207	247		206	
05-03	P164	9470	450	4.8	318	3.4
	PMCR	184	232		194	
4	LACT:	31105	1422	4.6	1037	3.3
	MCR Moy.	L193	G235	P200		

4e-8e mère Maternelle  
 WALES STRAUSS BOWS TB-86-3ANS-CAN  
 WALES CHARLES DIANA B-78-2ANS-CAN  
 WALES ARABEL SADIE TB-86-4ANS-CAN  
 CHACOOK MYRIANNE SATURN TB-85-3ANS-CAN

Vêlée 3 septembre 2016  
 Due 12 août x OConnors Vogue Main Time  
 Pesée off. à 26.8 kg 5,2% 3,4%

## Système mammaire classifiée TB-88 pts

**CRACKHOLM FEVER PB**

HOCANM103631566 \*A1A1\*CVF\*BYF\*BLF\*DPF\*CNF  
 EX-93-7ANS-CAN ST'10  
 P/M:96 PL:91 Cr:93  
 CAN-GVÉE déc\*16 99%Fiab GLPI 2736/99%  
 Kg L 311/32% G 36/60% %G 0,23 PRO\$  
 CS 2,65 P 11/27% %P 0,01 1475  
 CAN-GVÉE déc\*16 99%Fiab CONF 11/97%  
 SM 7 P/M 13 PL 4 Cr 8  
 Data Progéniture: 28970 Filles: 79.00% BP+  
 350EX 6218TB 16453BP 5777B 172P  
 29054 FILLES ÉM moy. 11771 464 3.9 370 3.1  
 ÉM moy. L222 G238 P224

82

Sa fille  
 # 109737109

Comco Lennon Mary  
 Née le 2 octobre 2015  
 Saïlle 16 mars x Walnutlawn Blake  
 Père : Belfast Lennon

83

Sa fille  
 # 109928207

Comco Perseus Miller  
 Née le 3 septembre 2016  
 Père : Rainyridge Perseus

**WALES KING PATRICIA PB**

HOCANF104946020 N:22 mars 2008  
 BP-83-4ANS-CAN  
 SM:87 (AV:5 HAA:8 LAA:6) P/M:82 PL:80 Cr:88  
 CAN-VÉE déc\*16 64%Fiab IPV 1665/48%  
 Kg L-204/23% G-13/15% %G 0,05 PRO\$  
 CS 3,02 P 2/33% %P 0,09 -32  
 CAN-VÉE déc\*16 44%Fiab CONF-1/15%  
 SM -3 P/M 0 PL -3 Cr 5  
 02-02 301 6866 232 3.4 238 3.5  
 MCR 176 160 190  
 03-02 288 7888 295 3.7 276 3.5  
 MCR 176 179 192  
 04-01 300 9784 348 3.6 347 3.5  
 MCR 203 195 227  
 3 LACT: 24538 875 3.6 861 3.5 KG  
 MCR Moy. L185(-22) G178(-33) P203(-7)  
 Data Progéniture: 0EX OTB 2BP 0B 0P  
 2 FILLES ÉM moy. 10692 459 4.3 347 3.2  
 ÉM moy. L202 G235 P210

**ART-ACRES SHOTLE KING-ET PB**

HOUSAM62626431 \*CVF\*PDF\*BLF\*DPF ET  
 CAN-GVÉE déc\*16 93%Fiab GLPI 1715/89%  
 Kg L 478 G 3 %G-0,14 P 11 %P-0,04  
 CAN-GVÉE déc\*16 90%Fiab CONF -3

**WALES CELEBRATION PATIENCE PB**

HOCANF103624896 N:21 oct 2005  
 BP-81-2ANS-CAN  
 02-05 305 8511 310 3.6 283 3.3  
 365 10018 370 3.7 341 3.4  
 MCR 205 201 214  
 04-00 305 9469 366 3.9 305 3.2  
 MCR 188 194 189  
 05-05 305 10186 369 3.6 341 3.3  
 MCR 198 195 212  
 06-08 293 7777 313 4.0 290 3.7  
 4 LACT: 44648 1723 3.9 1578 3.5 KG  
 MCR Moy. L197(-10) G197(-16) P205(-8)  
 Data Progéniture: 0EX OTB 1BP 0B 0P  
 1 FILLES ÉM moy. 9792 347 3.5 336 3.4  
 ÉM moy. L185 G178 P203

**PICSTON SHOTLE-ET PB**

HOCBRM598172 \*CVF\*BYF\*BLF\*MPF ET  
 EX-96-7ANS-GBR GM'10 EXTRA'09  
**ART-ACRES MAR KAY 721-ET PB**  
 HOUSAF60654878 \*CVF\*BLF ET N:20 nov 2001  
 TB-88-3ANS-USA GMD DOM

**KILDARE CELEBRATION PB**

HOCANM8278738 ET  
 BP-81-4ANS-CAN SP'08

**WALES JOUVENCE PRUDENCE PB**

HOCANF9156477 N:17 sept 2000  
 TB-85-3ANS-CAN  
 05-01 305 11195 395 3.5 377 3.4  
 365 12525 444 3.5 428 3.4  
 MCR 211 198 224  
 3 LACT: 34231 1262 3.7 1175 3.4 KG  
 MCR Moy. L201(2) G197(-4) P213(13)  
 Data Progéniture: 0EX OTB 2BP 0B 0P  
 2 FILLES ÉM moy. 12227 412 3.4 380 3.1  
 ÉM moy. L231 G211 P230

84

**CELTIC ADVANCE DANY PB**

HOCANF109737112 N:05 oct 2015  
 CAN-MP déc\*16 33%Fiab IPV MP 2555/32%  
 Kg L 561/66% G 39/82% %G 0,17 PRO\$  
 CS 2,90 P 15/59% %P 0,03 1086  
 CAN-MP déc\*16 32%Fiab CONF 12/98%  
 SM 10 P/M 13 PL 5 Cr 5

Avec 9 mères TB ou EX avec 20\* à sa généalogie

Due 9 novembre x She-Ken Uno Daniel

**DEWGOOD ADVANCE-ET PB**

HOUSAM140095586 \*A1A2\*CVF\*BYF\*BLF ET  
 CAN-GVÉE déc\*16 94%Fiab GLPI 2605/90%  
 Kg L 834/59% G 74/94% %G 0,40 PRO\$  
 CS 2,99 P 18/39% %P 0,07 1247  
 CAN-GVÉE déc\*16 91%Fiab CONF 12/98%  
 SM 9 P/M 15 PL 1 Cr 4  
 Data Progéniture: 147 Filles: 79.00% BP+  
 3EX 24TB 90BP 27B 3P  
 147 FILLES ÉM moy. 11385 462 4.1 354 3.1  
 ÉM moy. L215 G237 P214

**GOLDEN-OAKS ST ALEXANDER-ET PB**

HOUSAM61133837 \*A2A2\*CVF\*PDF\*BYF\*BLF\*DPF  
 EX-94-8ANS-USA ST'12  
 CAN-GVÉE déc\*16 99%Fiab GLPI 2228/99%  
 Kg L 240 G 53 %G 0,42 P 5 %P-0,02  
 CAN-GVÉE déc\*16 99%Fiab CONF 4

**DEWGOOD GOLDMNY-ET PB**

HOUSAF137154652 \*CVF ET N:21 oct 2005  
 EX-91-5ANS-USA  
 04-01 305 15010 526 3.5 482 3.2  
 305 15010 526 3.5 482 3.2  
 2 LACT: 37354 1360 3.6 1264 3.4 KG

4e-11e Mère maternelle  
 MAURICIENNE RUDOLPH NIKE EX-923E-CAN 12\*  
 MAURICIENNE SKYCHIEF NITA TB-86-3ANS-BRA  
 MAURICIENNE BLACKSTAR NINA TB-85-3ANS-CAN 2\*  
 MAURICIENNE INSPIR NANNY TB-86-6ANS-CAN  
 JULIBEL STARBUCK NINON TB-86-6ANS-CAN  
 JULIBEL TELMATT LANINON TB-87-3ANS-CAN 4\*  
 JULIBEL MADISON LANIE TB-85-5ANS-CAN 2\*  
 JULIBEL ACE LANA TB-85-6ANS-CAN

**COMESTAR STORMATIC PB**

HOCANM6947936 \*A2A2\*CVF\*BLF ET  
 EX-CAN EXTRA'02

**NEU-WAY PATRON ALLIE-ET PB**

HOUSAF17216847 \*CVC\*MPF ET N:13 janv 1997  
 TB-87-2ANS-USA GMD DOM 2\*(0/10)

**BRAEDALE GOLDWYN PB**

HOCANM10705608 \*A1A2\*CVF\*BYF\*BLF  
 BP-84-8ANS-CAN GM'12 EXTRA'05

**OKATO MARITA-ET PB**

HOUSAF132964825 \*CVF\*BLF ET N:04 août 2001  
 EX-91-2E-USA DOM GMD

**BRAEDALE GOLDWYN PB**

HOCANM10705608 \*A1A2\*CVF\*BYF\*BLF  
 BP-84-8ANS-CAN GM'12 EXTRA'05

**KERNDT SNEEZY DERRY DREW PB**

HOUSAF207658039 N:07 mars 2002  
 TB-88-5ANS-USA

**GEN-MARK STMATIC SANCHEZ PB**

HOUSAM134422312 \*A1A2\*CVF\*PDF\*BYF\*BLF\*DPF  
 EX-94-6ANS-USA ST'12

**LEXIS DUNDEE DIVA PB**

HOCANF8755472 N:28 oct 2004  
 TB-88-6ANS-CAN  
 05-11 305 14172 493 3.5 410 2.9  
 365 16689 581 3.5 490 2.9  
 MCR 261 243 240  
 5 LACT: 65942 2315 3.5 1973 3.0 KG  
 MCR Moy. L249(24) G233(3) P234(8)  
 Data Progéniture: 0EX 1TB 1BP 0B 0P  
 2 FILLES ÉM moy. 11856 472 4.0 354 3.0  
 ÉM moy. L224 G242 P214

**LEXIS DEMPSEY DANCER PB**

HOCANF11579636 N:22 juin 2012  
 CAN-MP déc\*16 39%Fiab IPV MP 2461/37%  
 Kg L 287/51% G 3/33% %G-0,06 PRO\$  
 CS 2,80 P 11/51% %P 0,01 870  
 CAN-MP déc\*16 36%Fiab CONF 13/99%  
 SM 11 P/M 10 PL 8 Cr 5  
 Data Progéniture: 0EX OTB 0BP 1B 0P  
 1 FILLES ÉM moy. 12121 463 3.8 389 3.2  
 ÉM moy. L229 G237 P235

**LIRR DREW DEMPSEY PB**

HOUSAM61083609 \*A1A1\*CVF\*PDF\*BYF\*BLF\*DPF  
 TB-86-4ANS-USA EXTRA'11  
 CAN-GVÉE déc\*16 99%Fiab GLPI 2891/99%  
 Kg L 18 G 32 %G 0,29 P 29 %P 0,24  
 CAN-GVÉE déc\*16 99%Fiab CONF 17

**LEXIS SANCHEZ DANIELLE PB**

HOCANF10951864 N:11 oct 2009  
 BP-84-2ANS-CAN  
 02-08 290 7522 285 3.8 225 3.0  
 MCR 179 183 167  
 03-09 87 3208 103 3.2 93 2.9  
 2 LACT: 10730 388 3.6 318 3.0 KG  
 MCR Moy. L179(-22) G183(-19) P167(-36)

**ST JACOBS ABC BRAZZLE BABYDOLL PB**

HOCANF109737107 N:20 sept 2015  
 CAN-MP déc\*16 40%Fiab IPV MP 2397/38%  
 Kg L 489/63% G 46/88% %G 0,26 PRO\$  
 CS 3,03 P 31/85% %P 0,14 78\$  
 CAN-MP déc\*16 38%Fiab CONF 5/69%  
 SM 5 P/M 6 PL 3 Cr -1

Avec 6 mères TB ou EX

Due 7 novembre x Mr Hotstuff Hypnotic

**ARROWSTAR BRAZZLE-IMP-ET PB**

HOAUSM1682216 \*CVF\*BLF ET  
 GMACE déc\*16 83%Fiab GPA LPI 2479/80%  
 Kg L 321/33% G 34/58% %G 0,21 PRO\$  
 CS 2,87 P 21/44% %P 0,10 78\$  
 CAN-GMP déc\*16 81%Fiab CONF 11/97%  
 SM 9 P/M 10 PL 7 Cr -1  
 Data Progéniture: 72 Filles: 84.00% BP+  
 OEX 6TB 55BP 11B 0P

**BELIEVE EMERALD DOLL-ET PB**

HOUSAF71011882 ET N:05 avr 2012  
 TB-87-4ANS-CAN  
 SM:87 (AV:7 HAA:4 LAA:7) P/M:84 PL:94 Cr:90  
 GMACE déc\*16 76%Fiab IPV MP 2257/71%  
 Kg L 657/71% G 57/94% %G 0,31 PRO\$  
 CS 3,18 P 41/93% %P 0,19 71\$  
 CAN-GMP déc\*16 72%Fiab CONF 0/22%  
 SM 0 P/M 1 PL 0 Cr -2

**GILLETTE WINDBROOK PB**

HOCANM7816429 \*A2A2\*CVF\*BYF\*BLF\*DPF\*CNF\*X  
 EX-97-6ANS-CAN EXTRA'10  
 CAN-GVÉE déc\*16 99%Fiab GLPI 2608/99%  
 Kg L 454 G 49 %G 0,29 P 27 %P 0,10  
 CAN-GVÉE déc\*16 99%Fiab CONF 14  
**BUTZ-BUTLER GOLD BARBARA-ET PB**  
 HOUSAF66625057 ET N:11 nov 2009  
 EX-95-2E-USA  
 03-07 305 16393 626 3.8 490 3.0  
 365 18969 731 3.9 577 3.0  
 2 LACT: 37272 1570 4.2 1237 3.3 KG

**BOMAZ MARION EMERALD 648-ET PB**

HOUSAM62297934 \*CVF\*BYF\*BLF ET  
 CAN-GVÉE déc\*16 92%Fiab GLPI 2099/86%  
 Kg L 311 G 74 %G 0,58 P 42 %P 0,28  
 CAN-GVÉE déc\*16 87%Fiab CONF -3

**SIEMERS JEEVES DELANEY-ET PB**

HOUSAF66734033 ET N:17 avr 2009  
 TB-85-2ANS-USA TB-86-5ANS-CAN  
 03-03 296 10253 389 3.8 338 3.3  
 MCR 231 233 233  
 04-03 305 9162 328 3.6 297 3.2  
 MCR 193 185 194  
 05-03 305 9345 336 3.6 294 3.1  
 MCR 190 184 187  
 06-06 305 9598 355 3.7 294 3.1  
 MCR 174 173 171  
 6 LACT: 61879 2354 3.8 2002 3.2 KG  
 MCR Moy. L191(-1) G190(-5) P191(3)  
 Data Progéniture: OEX 1TB 1BP 0B 0P  
 2 FILLES ÉM moy. 12068 468 3.9 379 3.1  
 ÉM moy. L228 G240 P229

4e-6e Mère maternelle  
 DINOMI DIE-HARD 5258 EX-91-3ANS-USA  
 DINOMI MATTIE G AMANDA-ET TB-85-3ANS-USA  
 DINOMI AEROSTAR-3324 TB-88-2ANS-USA

**GILLETTE BRILEA F B I PB**

HOCANM8209524 \*A2A2\*CVF\*BYF\*BLF ET  
 EX-94-8ANS-CAN EXTRA'05

**GILLETTE BLITZ 2ND WIND PB**

HOCANF7352248 ET N:03 juil 2002  
 TB-88-3ANS-CAN 67\*(5/334)

**BRAEDALE GOLDWYN PB**

HOCANM10705608 \*A1A2\*CVF\*BYF\*BLF  
 BP-84-8ANS-CAN GM'12 EXTRA'05

**REGANCREST BRASILIA-ET PB**

HOUSAF62496866 ET N:02 déc 2005  
 EX-92-2E-USA DOM 12\*(5/57)

**VEAZLAND MARION-ET PB**

HOUSAM130153294 \*CVF\*BYF\*BLF ET  
 EX-94-10ANS-USA GM'09 SP'09

**BOMAZ LYNCH 2411 PB**

HOUSAF60413680 \*CVF\*BLF N:12 juil 2001  
 EX-90-3ANS-USA GMD DOM

**KED OUTSIDE JEEVES-ET PB**

HOUSAM134438230 \*CVF\*BYF\*BLF ET

**SIEMERS RAMOS DIANE-ET PB**

HOUSAF63588302 ET N:04 juin 2007

TB-88-4ANS-USA

04-02 305 16289 662 4.1 601 3.7

365 19065 777 4.1 705 3.7

3 LACT: 57153 2293 4.0 2048 3.6 KG

Data Progéniture: OEX 1TB 0BP 0B 0P

1 FILLES ÉM moy. 11221 408 3.6 352 3.1

ÉM moy. L212 G209 P213

**COMCO HEATH BECKY PB**

HOCANF108346476 N:11 sept 2014  
 CAN-MP déc\*16 38%Fiab IPV MP 2079/34%  
 Kg L 132/41% G 16/52% %G 0,11 PRO\$  
 CS 3,01 P 1/31% %P 0,02 39\$  
 CAN-MP déc\*16 34%Fiab CONF 4/59%  
 SM 4 P/M 7 PL -2 Cr 0

Avec 6 mères TB ou EX avec 1\*  
 à sa généalogie

**ST-JACOB ALEXANDER HEATH-ET PB**

HOUSAM70074454 ET  
 CAN-GVÉE déc\*16 93%Fiab GLPI 1903/87%  
 Kg L-123/15% G-19/5% %G-0,13 PRO\$  
 CS 3,13 P-10/6% %P-0,06 -52  
 CAN-GVÉE déc\*16 89%Fiab CONF 7/87%  
 SM 7 P/M 8 PL -1 Cr 1  
 Data Progéniture: 106 Filles: 91.00% BP+  
 OEX 35TB 62BP 8B 1P  
 114 FILLES ÉM moy. 11897 452 3.8 368 3.1  
 ÉM moy. L225 G232 P222

**DC AUCTION BUZZER BECCA PB**

HOCANF11338373 N:01 août 2011  
 EX-90-4ANS-CAN  
 SM:91 (AV:7 HAA:9 LAA:5) P/M:91 PL:89 Cr:90  
 CAN-VÉE déc\*16 58%Fiab IPV 2252/47%  
 Kg L 386/57% G 52/92% %G 0,35 PRO\$  
 CS 2,88 P 13/55% %P 0,01 86\$  
 CAN-VÉE déc\*16 46%Fiab CONF 2/40%  
 SM 2 P/M 5 PL -3 Cr -1

01-11 305 7057 289 4.1 226 3.2  
 MCR 190 208 188  
 03-01 294 10842 450 4.2 358 3.3  
 MCR 240 265 245  
 04-01 305 13237 562 4.3 431 3.3  
 309 13360 568 4.3 435 3.3  
 MCR 270 305 273  
 05-01 P126 12411 512 4.1 397 3.2  
 PMCR 242 265 242  
 4 LACT: 37970 1568 4.1 1226 3.2 KG  
 MCR Moy. L232 G261 P237

Vêlée 5 décembre 2016

Saillie 30 mars x Walnutlawn Blake

Pesée off. à 41,4 kg 4,1% 3,2%

2-02 Pj. 10 086 kg 4,0% 3,2% (241-275-254)

CCS 48 moyen

**GOLDEN-OAKS ST ALEXANDER-ET PB**

HOUSAM61133837 \*A2A2\*CVF\*BYF\*BLF\*DPF  
 EX-94-8ANS-USA ST'12  
 CAN-GVÉE déc\*16 99%Fiab GLPI 2228/99%  
 Kg L 240 G 53 %G 0,42 P 5 %P 0,02  
 CAN-GVÉE déc\*16 99%Fiab CONF 4

**DUBEAU DUNDEE HEZBOLLAH PB**

HOCANF104117050 N:01 déc 2006  
 TB-89-2ANS-CAN EX-92-4ANS-USA 1\*(0/6)  
 04-03 305 16275 707 4.3 488 3.0  
 365 19074 843 4.4 589 3.1  
 2 LACT: 39595 1592 4.0 1322 3.3 KG

**GEN-I-BEQ ALTABUZZER PB**

HOCANM104854295 \*CVF\*BYF\*BLF ET  
 CAN-GVÉE déc\*16 95%Fiab GLPI 2388/92%  
 Kg L 977 G 63 %G 0,24 P 34 %P 0,01  
 CAN-GVÉE déc\*16 93%Fiab CONF 2

**DC AUCTION LUXOR MANDY PB**

HOCANF10883438 N:14 août 2009  
 Data Progéniture: 1EX 0TB 0BP 0B 0P  
 1 FILLES ÉM moy. 12333 506 4.1 389 3.2  
 ÉM moy. L233 G259 P235

4e-8e Mère maternelle  
 COMBVIEW LINDSAY INDY TB-85-2ANS-CAN  
 COMBVIEW LIGHTNING LINDSAY TB-85-9ANS-CAN  
 COMBVIEW THUNDER LIGHTNING TB-86-3ANS-CAN 1\*  
 COMBVIEW LADY DI S THUNDER TB-85-3ANS-CAN  
 COMBVIEW LADY DI TB-85-3ANS-CAN

**COMESTAR STORMATIC PB**

HOCANM6947936 \*A2A2\*CVF\*BLF ET  
 EX-CAN EXTRA'02

**NEU-WAY PATRON ALLIE-ET PB**

HOUSAF17216847 \*CVF\*BYF ET N:13 janv 1997  
 TB-87-2ANS-USA GMD DOM 2\*(0/10)

**REGANCREST DUNDEE-ET PB**

HOUSAM127640114 \*CVF\*BYF\*BLF ET  
 EX-95-6ANS-USA ST'04

**DUBEAU LYNNE LA TRENT HUIT B PB**

HOCANF100486776 N:29 sept 2002  
 EX-90-7ANS-CAN 6\*(16/14)

**EMERALD-ACR-SA T-BAXTER PB**

HOUSAM132973942 \*CVF\*BYF\*BLF\*DPF  
 EX-91-6ANS-CAN EXTRA'10

**GEN-I-BEQ SHOTLE BARBI PB**

HOCANF102438052 \*BYF ET N:23 déc 2005  
 EX-92-6ANS-CAN 12\*(0/60)

**BOSDALE LUXOR PB**

HOCANM8938324 \*CVF\*BLF ET  
 TB-87-2ANS-CAN

**COMBVIEW INDY MINDY PB**

HOCANF7738450 N:03 janv 2007



**BEAVER RAY AFTERSHOCK IVORY PB**

HOCANF11892510 N:02 mars 2014  
 BP-82-2ANS-CAN  
 SM:80 (AV:5 HAA:6 LAA:5) P/M:85 PL:84 Cr:84  
 CAN-VÉE déc\*16 47%Fiab IPV 1725/41%  
 Kg L-103/28% G-8/20% %G-0,03 PRO\$  
 CS 2,86 P-21/4% %P-0,16 -87  
 CAN-VÉE déc\*16 44%Fiab CONF 2/40%  
 SM -2 P/M 2 PL 4 Cr 4

02-04 P212 7615 296 3.9 234 3.1  
 PMCR 191 199 183  
 1 LACT: 5330 211 4.0 161 3.0 KG  
 MCR Moy. L191 G199 P183

4e-6e Mère maternelle  
 TERRDALE IVORY TB-86-4ANS-CAN  
 TERRDALE GEM BP-80-2ANS-CAN 1\*  
 TERRDALE JEWEL TB-85-4ANS-CAN

Vêlée 17 juillet 2016  
 Due 1<sup>er</sup> juillet x Mattenhof Sirwood  
 Pesée off. à 26,6 kg 3,6% 3,0%  
 CCS 970 moyen

**MS ATLEES SHT AFTERSHOCK-ET PB**

HOUSAM65249839 \*CVF\*BYF\*BLF\*DPF ET  
 TB-87-2ANS-USA ST'12  
 CAN-GVÉE déc\*16 99%Fiab GLPI 2316/98%  
 Kg L 319/33% G 1/18% %G-0,10 PRO\$  
 CS 2,89 P-7/8% %P-0,15 612  
 CAN-GVÉE déc\*16 99%Fiab CONF 13/99%  
 SM 11 P/M 8 PL 11 Cr 5  
 Data Progéniture: 4738 Filles: 89.00% BP+  
 119EX 1448TB 2672BP 491B 8P  
 4685 FILLES EM moy. 11816 449 3.8 363 3.1  
 EM moy. L223 G230 P219

**PICSTON SHOTTLE-ET PB**

HOGBRM598172 \*CVF\*BYF\*BLF\*MPF ET  
 EX-96-7ANS-GBR GM'10 EXTRA'09  
 CAN-GVÉE déc\*16 99%Fiab GLPI 2385/99%  
 Kg L 901 G 33 %G 0,00 P 24 %P-0,04  
 CAN-GVÉE déc\*16 99%Fiab CONF 6

**MD-DELIGHT DURHAM ATLEE-ET PB**

HOUSAF131704103 ET N:11 sept 2001  
 EX-92-4ANS-USA GMD DOM 10\*(0/50)  
 03-11 305 15286 869 5.7 492 3.2  
 365 17368 948 5.5 567 3.3  
 2 LACT: 35265 1746 5.0 1163 3.3 KG

**CAROL PRELUDE MTOTO ET PB**

HOITAMVT1962A \*CVF\*BLF ET  
 EX-91-8ANS-ITA GM'12

**CONDON AERO SHARON PB**

HOCANF5373153 N:20 janv 1991  
 EX-91-6ANS-GBR

**REGANCREST ELTON DURHAM-ET PB**

HOUSAM2250783 \*CVC\*RDF\*BLF ET  
 EX-90-7ANS-USA GM

**MD-DELIGHT STRM AMBERLEE-ET PB**

HOUSAF128108550 ET N:08 août 1999  
 TB-88-3ANS-USA DOM

**BEAVER RAY FANTASTIK IVORY PB**

HOCANF7932535 N:31 janv 2006  
 TB-85-4ANS-CAN  
 SM:84 (AV:6 HAA:6 LAA:6) P/M:87 PL:86 Cr:86  
 CAN-VÉE déc\*16 60%Fiab IPV 1258/46%  
 Kg L-665/7% G-16/13% %G 0,09 PRO\$  
 CS 2,76 P-29/1% %P-0,06 -604  
 CAN-VÉE déc\*16 44%Fiab CONF-8/0%  
 SM -11 P/M -6 PL -2 Cr 3  
 03-09 305 11281 444 3.9 360 3.2  
 MCR 226 239 226  
 05-08 305 11887 477 4.0 366 3.1  
 MCR 220 236 215  
 06-07 305 12926 543 4.2 395 3.1  
 365 14539 619 4.3 453 3.1  
 MCR 246 276 238  
 08-00 305 12185 522 4.3 381 3.1  
 MCR 229 269 232  
 5 LACT: 70055 2962 4.2 2314 3.3 KG  
 MCR Moy. L221(-7) G244(-10) P222(-20)  
 Data Progéniture: OEX 0TB 1BP 0B 0P  
 1 FILLES EM moy. 10110 388 3.8 303 3.0  
 EM moy. L191 G199 P183

**BEAVER RAY FANTASTIK PB**

HOCANM9498159 ET  
 BP-83-2ANS-CAN SP'08  
 CAN-GVÉE déc\*16 97%Fiab GLPI 1794/92%  
 Kg L 760 G 29 %G 0,01 P 29 %P 0,04  
 CAN-GVÉE déc\*16 93%Fiab CONF -6

**BEAVER RAY MILAN IVORY PB**

HOCANF6907077 N:18 déc 1997  
 BP-81-2ANS-CAN  
 03-08 305 9910 389 3.9 319 3.2  
 MCR 215 225 211  
 05-00 305 11303 365 3.2 332 2.9  
 MCR 214 187 201  
 06-09 305 11549 448 3.9 359 3.1  
 365 13074 515 3.9 414 3.2  
 MCR 219 227 215  
 08-01 305 11901 430 3.6 375 3.2  
 MCR 218 215 223  
 5 LACT: 58583 2201 3.8 1870 3.2 KG  
 MCR Moy. L210(-11) G208(-18) P206(-24)  
 Data Progéniture: OEX 1TB 0TB 0B 0P  
 1 FILLES EM moy. 10851 427 3.9 351 3.2  
 EM moy. L205 G219 P212

**CALBRETT-I H H CHAMPION PB**

HOCANM6961162 \*BYC\*CVF\*BLF ET  
 EX-CAN EXTRA'02

**BEAVER RAY SKYCHIEF MIRA PB**

HOCANF6531297 N:04 janv 1996  
 TB-86-5ANS-CAN 9\*(10/36)

**SHOREMAR MILAN PB**

HOCANM5402550 \*CVF\*BLF ET  
 EX-CAN ST'96

**BEAVER RAY KARL IVOIRE PB**

HOCANF5705131 N:06 sept 1992  
 TB-87-4ANS-CAN  
 04-00 305 8784 361 4.1 267 3.0  
 365 9824 405 4.1 304 3.1  
 MCR 180 197 170  
 5 LACT: 42112 1759 4.2 1324 3.1 KG  
 MCR Moy. L159(-13) G177(-13) P156(-24)  
 Data Progéniture: OEX 0TB 3BP 0B 0P  
 4 FILLES EM moy. 10110 353 3.5 316 3.1  
 EM moy. L191 G181 P191

**COMCO PERSEUS KIWI PB**

HOCANF108346482 N:15 déc 2014  
 CAN-MP déc\*16 39%Fiab IPV MP 1868/33%  
 Kg L-643/8% G 7/38% %G 0,30 PRO\$  
 CS 3,17 P-11/12% %P 0,09 -8  
 CAN-MP déc\*16 31%Fiab CONF 4/59%  
 SM 4 P/M -1 PL 2 Cr 3

Vêlée 6 mars 2017

**RAINYRIDGE PERSEUS PB**

HOCANM9808506 \*RDC\*CVF\*BLF  
 CAN-GVÉE déc\*16 94%Fiab GLPI 1847/88%  
 Kg L 0/1% G 10/27% %G 0,45 PRO\$  
 CS 3,39P-24/1% %P 0,08 -230  
 CAN-GVÉE déc\*16 89%Fiab CONF 7/87%  
 SM 8 P/M -3 PL 6 Cr 6  
 Data Progéniture: 138 Filles: 82.00% BP+  
 2EX 51TB 61BP 24B 0P  
 144 FILLES EM moy. 10723 433 4.0 338 3.2  
 EM moy. L203 G222 P204

**WILCOXVIEW JASPER-ET PB**

HOUSAM128620869 \*CVF\*BLF ET MB  
 TB-85-4ANS-CAN ST'04  
 CAN-GVÉE déc\*16 99%Fiab GLPI 1752/99%  
 Kg L-956 G 2 %G 0,37 P-35 %P-0,03  
 CAN-GVÉE déc\*16 99%Fiab CONF 7

**RAINYRIDGE TALENT BARBARA PB**

HOCANF7543170 \*RDC N:31 mars 2005  
 EX-94-5ANS-CAN EX-95-5ANS-USA 12\*(9/51)  
 03-04 305 13762 500 3.6 443 3.2  
 365 15633 570 3.6 514 3.3  
 MCR 308 298 303  
 3 LACT: 45920 1770 3.9 1478 3.2 KG

**COMESTAR LEE PB**

HOCANM5757117 \*A1A2\*CVF\*BLF ET  
 EX-CAN EXTRA'97

**WILCOXVIEW BELLWOOD JASMINE PB**

HOUSAF17290619 N:04 mai 1996  
 TB-87-2ANS-USA GMD DOM 1\*(0/8)

**LADINO PARK TALENT-IMP-ET PB**

HOUSM930377 \*A2A2\*RDC\*CVF\*BLF ET  
 EX-90-6ANS-AUS ST'03

**RF OUTSIDE BREEZE PB**

HOCANF9301991 ET N:03 déc 2002  
 EX-95-2E-USA 2\*(7/4)

**DES-TRILLES SRARLO KYRIA PB**

HOCANF107553549 N:02 nov 2011  
 TB-85-3ANS-CAN  
 SM:87 (AV:7 HAA:8 LAA:7) P/M:85 PL:85 Cr:84  
 CAN-VÉE déc\*16 61%Fiab IPV MP 1844/44%  
 Kg L-296/19% G 4/34% %G 0,14 PRO\$  
 CS 2,95 P 1/31% %P 0,10 139  
 CAN-MP déc\*16 34%Fiab CONF 0/22%  
 SM -1 P/M 1 PL -3 Cr -1  
 01-10 305 6953 283 4.1 233 3.4  
 03-01 305 10745 423 3.9 363 3.4  
 365 12565 493 3.9 427 3.4  
 MCR 228 243 242  
 04-03 305 11759 417 3.6 365 3.1  
 MCR 232 224 230  
 3 LACT: 33309 1283 3.9 1100 3.3 KG  
 MCR Moy. L230(16) G234(12) P236(16)

**MARYCLERC SCARLO PB**

HOCANM106015335 ET  
 CAN-GVÉE déc\*16 94%Fiab GLPI 1786/89%  
 Kg L-814 G-17 %G 0,13 P-12 %P 0,13  
 CAN-GVÉE déc\*16 90%Fiab CONF 2

**DES-TRILLES CHAKIRA KENDALL PB**

HOCANF103115527 N:19 août 2004  
 BP-80-2ANS-CAN 1\*(6/0)  
 02-03 305 6779 307 4.5 228 3.4  
 MCR 160 194 169  
 03-03 305 7634 370 4.8 258 3.4  
 MCR 160 208 169  
 04-04 305 8269 400 4.8 290 3.5  
 365 9323 463 5.0 332 3.6  
 MCR 158 207 176  
 05-06 305 8493 398 4.7 291 3.4  
 MCR 160 203 175  
 5 LACT: 47499 2324 4.9 1680 3.5 KG  
 MCR Moy. L154(-16) G197(19) P167(-7)  
 Data Progéniture: OEX 2TB 1BP 0B 0P  
 3 FILLES EM moy. 9157 385 4.2 314 3.4  
 EM moy. L173 G197 P190

**ENGLAND-AMMON MILLION-ET PB**

HOUSAM61547476 \*A2A2\*CVF\*RDF\*BYF\*BLF\*DPF  
 EX-92-6ANS-USA GM'11

**CALBRETT GOLDWYN SCARLETT PB**

HOCANF7809658 N:14 janv 2006  
 TB-85-2ANS-CAN 7\*(0/35)

**ALFRAG JUROR KENDALL ET PB**

HOITAMCR42608T ET

**DES-TRILLES MIA LEE PB**

HOCANF10528874 N:29 juin 1998  
 BP-80-2ANS-CAN  
 03-04 305 10889 396 3.6 351 3.2  
 348 11895 444 3.7 389 3.3  
 MCR 226 221 228  
 6 LACT: 75736 3138 4.1 2575 3.4 KG  
 MCR Moy. L208(25) G226(37) P218(29)  
 Data Progéniture: OEX 0TB 1BP 0B 0P  
 1 FILLES EM moy. 8416 396 4.7 283 3.4  
 EM moy. L159 G203 P171

**BELGO UNO CHEWING GUM PB**  
 HOCANF108630480 N:08 déc 2013  
 BP-81-2ANS-CAN  
 SM:80 (AV:4 HAA:7 LAA:5) P/M:85 PL:80 Cr:82  
 CAN-VÉE déc\*16 47%Fiab IPV 2614/42%  
 Kg L 73/38% G 43/85% %G 0,38 PRO\$  
 CS 2,84 P 14/57% %P 0,10 1269  
 CAN-VÉE déc\*16 42%Fiab CONF 7/84%  
 SM 5 P/M 10 PL 0 Cr 4

02-03 283 6787 302 4.5 231 3.4  
 MCR 167 201 179  
 1 LACT: 6787 302 4.4 231 3.4 KG  
 MCR Moy. L167(-31) G201(-9) P179(-22)

Vêlée 1<sup>er</sup> mars 2017  
 CCS 39 moyen

**AMIGHETTI NUMERO UNO ET PB**

HOITAM17990915143 \*A1A2\*CVF\*BYF\*BLF\*DPF ET  
 EX-90-3ANS-HUN ST'15  
 CAN-GVÉE déc\*16 99%Fiab GLPI 3070/97%  
 Kg L 37/20% G 74/94% %G 0,69 PRO\$  
 CS 2,88 P 19/40% %P 0,16 1911  
 CAN-GVÉE déc\*16 99%Fiab CONF 13/99%  
 SM 12 P/M 11 PL 5 Cr 6  
 Data Progéniture: 3209 Filles: 80.00% BP+  
 4EX 565TB 2002BP 629B 9P  
 2999 FILLES EM moy. 11927 501 4.2 384 3.2  
 EM moy. L225 G257 P232

**LONG-LANGS OMAN OMAN-ET PB**

HOUSAM135746776 \*CVF\*BYF\*BLF ET  
 TB-85-4ANS-USA EXTRA'12 GM'10  
 CAN-GVÉE déc\*16 99%Fiab GLPI 2612/99%  
 Kg L 936 G 56 %G 0,21 P 68 %P 0,32  
 CAN-GVÉE déc\*16 99%Fiab CONF 2

**AMIGHETTI SHOTLE AVE PB**

HOITAF17990346074 ET N:01 mars 2006  
 TB-89-0ANS-ITA  
 02-00 305 12894 531 4.1 452 3.5  
 338 14008 579 4.1 494 3.5  
 2 LACT: 28056 1100 3.9 936 3.3 KG

**CRACKHOLM FEVER PB**

HOCANM103631566 \*A1A1\*CVF\*BYF\*BLF\*DPF\*CNF  
 EX-93-7ANS-CAN ST'10  
 CAN-GVÉE déc\*16 99%Fiab GLPI 2736/99%  
 Kg L 311 G 36 %G 0,23 P 11 %P 0,01  
 CAN-GVÉE déc\*16 99%Fiab CONF 11

**BELGO DOLMAN ESPRESSO PB**

HOCANF105941100 N:05 juin 2009  
 B-73-2ANS-CAN  
 02-03 208 8243 295 3.6 242 2.9  
 1 LACT: 8243 295 3.6 242 2.9 KG

**BELGO FEVER ZUZANA PB**

HOCANF107195737 N:11 sept 2011  
 CAN-MP déc\*16 38%Fiab IPV MP 2193/36%  
 Kg L 540/65% G 13/47% %G-0,06 PRO\$  
 CS 2,82 P 7/43% %P-0,08 692  
 CAN-MP déc\*16 36%Fiab CONF 3/50%  
 SM 1 P/M 7 PL -1 Cr 4  
 02-02 30 894 35 3.9 32 3.6  
 1 LACT: 894 35 3.9 32 3.6 KG  
 Data Progéniture: OEX 0TB 1BP 0B 0P  
 1 FILLES EM moy. 8839 392 4.4 296 3.3  
 EM moy. L167 G201 P179

**O-BEE MANFRED JUSTICE-ET PB**

HOUSAM122358313 \*A1A2\*CVF\*RDF\*BLF\*DPF ET  
 EX-94-7ANS-USA SP'07 GM

**WINNING-WAY MARCI-ET PB**

HOUSAF130677626 \*CVC ET N:24 sept 2000  
 TB-89-7ANS-USA

**PICSTON SHOTLE-ET PB**

HOGBRM598172 \*CVF\*BYF\*BLF\*MFF ET  
 EX-96-7ANS-GBR GM'10 EXTRA'09

**AMIGHETTI IRON ALUNDRÀ PB**

HOITAF1799048241 ET N:07 janv 2004  
 TB-89-4ANS-ITA

**BRAEDALE GOLDWYN PB**

HOCANM10705608 \*A1A2\*CVF\*BYF\*BLF  
 BP-84-8ANS-CAN GM'12 EXTRA'05

**CRACKHOLM EMORY FASHION PB**

HOCANF100385034 N:01 sept 2002  
 EX-92-7ANS-CAN 16\*(7/73)

**REGANCREST DOLMAN-ET PB**

HOUSAM60540099 \*A1A2\*CVF\*BLF ET  
 BP-83-5ANS-CAN ST'06

**BELGO STORMATIC PEPMATIC PB**

HOCANF103773752 N:24 mars 2006  
 BP-80-2ANS-CAN  
 03-02 305 13417 428 3.2 411 3.1  
 314 13596 436 3.2 418 3.1  
 MCR 302 259 287  
 2 LACT: 24957 869 3.5 778 3.1 KG  
 MCR Moy. L286(25) G266(12) P276(6)  
 Data Progéniture: OEX 0TB 0BP 1B 0P

**MELBORO ALEXANDER BEATRICE PB**  
 HOCANF108443388 N:01 sept 2013  
 BP-80-2ANS-CAN  
 SM:82 (AV:5 HAA:4 LAA:4) P/M:81 PL:82 Cr:65  
 CAN-VÉE déc\*16 55%Fiab IPV 2012/46%  
 Kg L 417/59% G 26/66% %G 0,09 PRO\$  
 CS 3,10 P-6/19% %P-0,17 301  
 CAN-VÉE déc\*16 44%Fiab CONF 3/50%  
 SM 3 P/M 4 PL 0 Cr -3

02-00 305 7751 291 3.8 230 3.0  
 MCR 197 198 183  
 03-00 P153 10515 397 3.8 322 3.1  
 PMCR 235 236 222  
 2 LACT: 14108 523 3.7 419 3.0 KG  
 MCR Moy. L216 G217 P203

Vêlée 14 septembre 2016  
 Due 14 août x Fever  
 Pesée off. à 35,6 kg 3,9% 3,1%  
 CCS 32 moyen

Avec 10 mères TB ou EX avec 21\*

**GOLDEN-OAKS ST ALEXANDER-ET PB**

HOUSAM61133837 \*A2A2\*CVF\*RDF\*BYF\*BLF\*DPF  
 EX-94-8ANS-USA ST'12  
 CAN-GVÉE déc\*16 99%Fiab GLPI 2228/99%  
 Kg L 240/29% G 53/80% %G 0,42 PRO\$  
 CS 3,16 P 5/18% %P-0,02 675  
 CAN-GVÉE déc\*16 99%Fiab CONF 4/72%  
 SM 3 P/M 10 PL -2 Cr 1  
 Data Progéniture: 4428 Filles: 79.00% BP+  
 115EX 1177TB 2216BP 892B 28P  
 4910 FILLES EM moy. 11850 475 4.0 369 3.1  
 EM moy. L224 G243 P223

**COMESTAR STORMATIC PB**

HOCANM6947936 \*A2A2\*CVF\*BLF ET  
 EX-CAN EXTRA'02  
 CAN-GVÉE déc\*16 99%Fiab GLPI 1865/99%  
 Kg L-24 G-28 %G-0,26 P-15 %P-0,12  
 CAN-GVÉE déc\*16 99%Fiab CONF 4

**NEU-WAY PATRON ALLIE-ET PB**

HOUSAF17216847 \*CVC\*MFF ET N:13 janv 1997  
 TB-87-2ANS-USA GMD DOM 2\*(0/10)  
 01-11 305 13817 538 3.9 448 3.2  
 365 16075 634 3.9 530 3.3  
 1 LACT: 25438 1053 4.1 884 3.5 KG

**ROYLANE JORDAN-ET PB**

HOUSAM17064727 \*CVF\*BLF ET  
 EX-95-10ANS-USA ST'05 GM  
 CAN-GVÉE déc\*16 99%Fiab GLPI 1727/99%  
 Kg L-464 G-19 %G-0,02 P-22 %P-0,05  
 CAN-GVÉE déc\*16 99%Fiab CONF 5

**HAELZLE OUTSIDE J CARAMEL PB**

HOCANF9408008 N:10 oct 2001  
 EX-91-3E-CAN 6\*(3/27)  
 03-04 305 11030 438 4.0 387 3.5  
 MCR 234 253 258  
 05-07 305 12638 543 4.3 396 3.1  
 MCR 249 292 249  
 07-03 305 13967 594 4.3 431 3.1  
 365 16565 697 4.2 525 3.2  
 MCR 255 297 255  
 5 LACT: 70813 2996 4.2 2342 3.3 KG  
 MCR Moy. L229(34) G261(60) P234(36)  
 2E 2 ANS-SR. 2004 DRUMMOND  
 2E 3 ANS-SR. 2005 ST. HYACINTHE  
 3E 2 ANS-SR. 2004 ST. HYACINTHE  
 Data Progéniture: 2EX 11TB 4BP 0B 0P  
 16 FILLES EM moy. 10586 418 3.9 339 3.2  
 EM moy. L200 G214 P205

**MIBELSON ROY BEATRICE PB**

HOCANF103780124 ET N:14 sept 2006  
 EX-90-4ANS-CAN  
 SM:90 (AV:6 HAA:7 LAA:6) P/M:90 PL:90 Cr:91  
 CAN-VÉE déc\*16 66%Fiab IPV 1867/54%  
 Kg L 283/51% G 1/30% %G-0,09 PRO\$  
 CS 3,07 P-18/6% %P-0,24 52  
 CAN-VÉE déc\*16 50%Fiab CONF 4/59%  
 SM 3 P/M 2 PL 1 Cr 0  
 03-06 305 12887 415 3.2 360 2.8  
 340 13534 442 3.3 382 2.8  
 MCR 271 239 240  
 04-07 305 12381 497 4.0 345 2.8  
 MCR 247 269 220  
 5 LACT: 49588 1842 3.7 1454 2.9 KG  
 MCR Moy. L240(16) G238(19) P222(3)  
 2E 2 ANS-SR. 2009 MONTMAGNY  
 1RE 3 ANS-SR. 2010 RICHMOND  
 3E VEAU SR. 2007 MONTMAGNY  
 1RE 1 AN-SR. 2008 ST. HYACINTHE  
 Data Progéniture: OEX 0TB 1BP 0B 0P  
 1 FILLES EM moy. 11433 424 3.7 334 2.9  
 EM moy. L216 G217 P202

4e-10e Mère maternelle  
 HAEZLE ASTRE JO TB-87-3ANS-CAN  
 HAEZLE TAB JEAN TB-85-3ANS-CAN 4\*  
 HAEZLE PRESTAR JOAN TB-85-3ANS-CAN 2\*  
 HAEZLE SENATOR MARY JANE EX-CAN 2\*  
 HAEZLE ROYALTY MARY EX-2E-CAN 4\*(16/9)  
 HAEZLE PERSEUS MOLLY TB-85-13ANS-CAN  
 HAEZLE PERSEUS RETA TB-CAN

**MAUGHLIN STORM PB**

HOCANM5457798 \*A2A2\*CVF\*BRC\*BLF ET  
 EX-CAN EXTRA'96

**COMESTAR LAUSAN BLACK PB**

HOCANF5319830 ET N:23 déc 1990  
 TB-87-6ANS-CAN 23\*(10/107)

**BRABANT STAR PATRON-ET PB**

HOUSAM2160458 \*CVF\*BLF ET  
 EX-92-10ANS-USA GM

**NEU-WAY AEROSTAR ALLIE-ET PB**

HOUSAF15372435 \*CVC ET N:18 oct 1993  
 TB-87-3ANS-USA GMD DOM

**KED JUROR-ET PB**

HOUSAM2124357 \*CVF\*BLF\*DPF ET  
 BP-82-10ANS-USA ST'98 GM

**FIRDELL AEROSTAR BABBETTE-ET PB**

HOUSAF14504541 ET N:11 juil 1991  
 EX-90-4ANS-USA GMD DOM 2\*(0/10)

**COMESTAR OUTSIDE PB**

HOCANM6026421 \*A2A2\*CVF\*BLF ET  
 EX-95-14ANS-CAN GM'12 EXTRA'98

**HAELZLE BROKER JANNA PB**

HOCANF9042155 N:30 mars 1998  
 TB-88-6ANS-CAN 3\*(16/0)

02-03 305 10209 388 3.8 320 3.1  
 365 11738 446 3.8 374 3.2  
 MCR 260 264 252

5 LACT: 62175 2275 3.7 2008 3.2 KG  
 MCR Moy. L224(15) G220(-6) P224(12)  
 Data Progéniture: 1EX 1TB 0BP 0B 0P  
 2 FILLES EM moy. 12491 513 4.1 407 3.3  
 EM moy. L236 G263 P246

**COMCO DECLAN HEAVENLY PB**

HOCANF108346471 N:20 juin 2014  
 CAN-MP déc\*16 38%Fiab IPV MP 1934/33%  
 Kg L-129/27% G 11/44% %G 0,15 PRO\$  
 CS 3,13 P-10/14% %P-0,05 -21  
 CAN-MP déc\*16 33%Fiab CONF 4/59%  
 SM 3 P/M 2 PL 7 Cr -2

02-02 P165 7923 317 4.0 260 3.3  
 PMCR 196 210 202  
 1 LACT: 4485 178 4.0 144 3.2 KG  
 MCR Moy. L196 G210 P202

4e - 7e mère Maternelle  
 KEWIN LINCOLN HIEDI BP-81-2ANS-CAN  
 PINTREE-R DINGO HARLEY-ET NC  
 LITTLE-WILLOW APACHE HOPE EX-90-2E-USAGMD DOM 4\*  
 BROWNES FOND HOPE GERI TB-88-5ANS-USA

**Vêlée 2 septembre 2016**

Due 12 novembre x Craigcrest Sidneys Rebound

Pesée off. à 27,2 kg 3,9% 3,3%

CCS 224 moyen

**MR AFTERSHOCK DECLAN PB**

HOUSAM141440624 \*CVF  
 GMACE déc\*16 91%Fiab GMLPI 2191/85%  
 Kg L 223/28% G 19/38% %G 0,10 PRO\$  
 CS 3,48 P 4/17% %P-0,03 211  
 GMACE déc\*16 87%Fiab CONF 11/97%  
 SM 10 P/M 5 PL 11 Cr -4  
 Data Progéniture: 69 Filles: 82.00% BP+  
 OEX 10TB 47BP 12B 0P

**MS ATLEES SHT AFTERSHOCK-ET PB**

HOUSAM65249839 \*CVF\*BYF\*BLF\*DPF ET  
 TB-87-2ANS-USA ST'12  
 CAN-GVÉE déc\*16 99%Fiab GLPI 2316/98%  
 Kg L 319 G 1 %G-0,10 P-7 %P-0,15  
 CAN-GVÉE déc\*16 99%Fiab CONF 13

**SCIENTIFIC GOLD DANA RAE-ET PB**

HOUSAF138123082 \*CVF\*RDF ET N:27 déc 2006  
 EX-95-2E-USA  
 04-04 305 16574 672 4.1 513 3.1  
 345 17813 728 4.1 557 3.1  
 4 LACT: 61881 2256 3.6 1949 3.1 KG

**PICSTON SHOTTLE-ET PB**

HOGBRM598172 \*CVF\*BYF\*BLF\*MFF ET  
 EX-96-7ANS-GBR GM'10 EXTRA'09

**MD-DELIGHT DURHAM ATLEE-ET PB**

HOUSAF131704103 ET N:11 sept 2001  
 EX-92-4ANS-USA GMD DOM 10\*(0/50)

**BRAEDALE GOLDWYN PB**

HOUSAM10705608 \*A1A2\*CVF\*BYF\*BLF  
 BP-84-8ANS-CAN GM'12 EXTRA'05

**SCIENTIFIC DEBUTANTE RAE-ET PB**

HOUSAF132416603 \*RDC\*CVF ET N:26 juil 2001  
 EX-92-4ANS-USA GMD DOM 3\*(0/15)

**SUMMERSHADE INQUIRER PB**

HOUSAM6483076 \*A1A2\*CVF\*BYF\*BLF ET  
 EX-CAN EXTRA'00

**BRAEDALE SECOND CUT PB**

HOUSAF6860889 ETM N:09 nov 1997  
 TB-86-2ANS-CAN 23\*(6/109)

**GARDENVALE OUTSIDE AMADEUS PB**

HOUSAM8364197  
 TB-85-2ANS-CAN

**BELCHER HEIDI SUPERSIRE PB**

HOUSAF6602945 N:19 juil 1996  
 TB-87-4ANS-CAN

04-02 295 9937 384 3.9 322 3.2

MCR 195 201 199

6 LACT: 54675 2124 3.9 1752 3.2 KG

MCR Moy. L174(-18) G181(-11) P174(-18)

Data Progéniture: OEX 2TB 1BP 0B 0P

3 FILLES EM moy. 9633 377 3.9 299 3.1

EM moy. L182 G193 P181

**GARDENVALE FC HEAVEN PB**

HOCANF9847736 N:15 mars 2009  
 B-78-3ANS-CAN  
 SM:78 (AV:7 HAA:3 LAA:5) P/M:76 PL:86 Cr:87  
 CAN-VÉE déc\*16 62%Fiab IPV 1700/47%  
 Kg L-481/12% G 3/33% %G 0,20 PRO\$  
 CS 2,77 P-24/3% %P-0,07 -219  
 CAN-VÉE déc\*16 43%Fiab CONF 3/6%  
 SM -4 P/M -1 PL 2 Cr 0  
 02-11 305 9734 350 3.6 298 3.1  
 MCR 216 211 208  
 04-02 305 8966 359 4.0 275 3.1  
 MCR 185 202 180  
 05-03 305 10639 425 4.0 333 3.1  
 365 11713 469 4.0 370 3.2  
 MCR 213 230 211  
 06-06 217 5112 255 5.0 170 3.3  
 4 LACT: 37398 1518 4.1 1179 3.2 KG  
 MCR Moy. L205(8) G214(9) P200(0)  
 Data Progéniture:  
 1 FILLES EM moy. 10374 410 4.0 334 3.2  
 EM moy. L196 G210 P202

**GILLETTE FINAL CUT PB**

HOCANM7329252 \*CVF\*BLF ET  
 TB-85-2ANS-CAN EXTRA'06  
 CAN-GVÉE déc\*16 99%Fiab GLPI 1894/99%  
 Kg L-822 G 8 %G 0,37 P-34 %P-0,07  
 CAN-GVÉE déc\*16 99%Fiab CONF 5

**GARDENVALE AMADEUS HANNAH PB**

HOCANF8725722 N:25 déc 2002  
 BP-82-2ANS-CAN  
 02-08 305 8200 338 4.1 260 3.2  
 MCR 189 207 187  
 04-00 305 9242 389 4.2 282 3.1  
 MCR 184 210 178  
 06-02 305 9210 388 4.2 287 3.1  
 MCR 173 199 174  
 07-03 305 11209 533 4.8 349 3.1  
 365 12406 590 4.8 394 3.2  
 MCR 214 278 214  
 6 LACT: 57575 2563 4.5 1832 3.2 KG  
 MCR Moy. L186(6) G218(30) P185(7)  
 Data Progéniture: OEX 0TB 1BP 1B 0P  
 1 FILLES EM moy. 10586 402 3.8 321 3.0  
 EM moy. L200 G206 P194

**CRAGGAN ALBUM MATTIE PB**

HOCANF11927448 N:18 août 2014  
 BP-84-2ANS-CAN  
 SM:85 (AV:7 HAA:7 LAA:7) P/M:84 PL:83 Cr:86  
 CAN-MP déc\*16 34%Fiab IPV MP 2776/34%  
 Kg L 1073/88% G 48/89% %G 0,08 PRO\$  
 CS 2,77 P 41/93% %P 0,05 1641  
 CAN-VÉE déc\*16 42%Fiab CONF 11/97%  
 SM 9 P/M 9 PL 7 Cr 9

Avec 8 mères TB ou EX avec 14\*

à sa généalogie

**SILVERRIDGE ALBUM PB**

HOCANM11438396 \*A2A2\*CVF\*RDF\*BYF\*BLF\*DPF\*  
 TB-88-3ANS-CAN  
 P/M:90 PL:86 Cr:89  
 CAN-GVÉE déc\*16 95%Fiab GLPI 3012/88%  
 Kg L 1476/87% G 50/77% %G-0,04 PRO\$  
 CS 2,70 P 64/95% %P 0,12 2182  
 CAN-GVÉE déc\*16 89%Fiab CONF 10/95%  
 SM 9 P/M 8 PL 4 Cr 7  
 Data Progéniture: 753 Filles: 70.00% BP+  
 OEX 29TB 503BP 220B 1P  
 442 FILLES EM moy. 11837 456 3.9 380 3.2  
 EM moy. L224 G234 P230

**CRAGGAN WINDBROOK MABLE PB**

HOCANF11549862 N:04 août 2012  
 BP-83-2ANS-CAN  
 SM:82 (AV:5 HAA:7 LAA:7) P/M:82 PL:86 Cr:85  
 CAN-MP déc\*16 39%Fiab IPV MP 2486/39%  
 Kg L 671/72% G 47/88% %G 0,20 PRO\$  
 CS 2,85 P 18/65% %P-0,03 988  
 CAN-VÉE déc\*16 46%Fiab CONF 12/98%  
 SM 6 P/M 11 PL 11 Cr 9  
 02-00 23 559 27 4.8 16 2.9  
 1 LACT: 559 27 4.8 16 2.9 KG  
 Data Progéniture: OEX 0TB 1BP 0B 0P  
 1 FILLES EM moy. 12174 474 3.9 405 3.3  
 EM moy. L230 G243 P245

01-11 P200 8550 338 4.0 294 3.4  
 PMCR 230 243 245  
 1 LACT: 6088 236 3.9 205 3.4 KG  
 MCR Moy. L230 G243 P245

**Vêlée 29 juillet 2016**

Due 29 octobre x MR DG-TM King Bailey

Pesée off. à 25,2 kg 4,0% 3,5%

CCS 30 moyen

**GENERATIONS EPIC PB**

HOCANM11104016 \*A1A2\*CVF\*BYF\*BLF\*DPF ET  
 EX-94-4ANS-CAN ST'15  
 CAN-GVÉE déc\*16 99%Fiab GLPI 2988/97%  
 Kg L 1716 G 50 %G-0,11 P 58 %P 0,02  
 CAN-GVÉE déc\*16 98%Fiab CONF 12

**VELTHUIS SG MOM ALICIA PB**

HOCANF11026685 ET N:20 juin 2010  
 TB-85-2ANS-CAN 2\*(0/11)  
 02-07 305 14079 635 4.5 478 3.4  
 365 15877 719 4.5 550 3.5  
 MCR 327 399 354  
 1 LACT: 16437 747 4.5 575 3.5 KG

**GILLETTE WINDBROOK PB**

HOCANM7816429 \*A2A2\*CVF\*BYF\*BLF\*DPF\*CNF\*  
 EX-97-6ANS-CAN EXTRA'10  
 CAN-GVÉE déc\*16 99%Fiab GLPI 2608/99%  
 Kg L 454 G 49 %G 0,29 P 27 %P 0,10  
 CAN-GVÉE déc\*16 99%Fiab CONF 14

**CRAGGAN SHOTTLE MYRON PB**

HOCANF10942766 N:24 juin 2010  
 BP-84-2ANS-CAN  
 02-01 303 9468 372 3.9 277 2.9  
 MCR 245 256 221  
 03-01 31 1083 45 4.2 34 3.1  
 2 LACT: 10551 417 4.0 311 2.9 KG  
 MCR Moy. L245(23) G256(25) P221(6)  
 Data Progéniture: OEX 0TB 1BP 0B 0P

4e-12e Mère maternelle  
 CRAGGAN INTEGRITY LIZ EX-913E-CAN 4\*  
 ELMDSIDE VIEW JOURNALIST LEA EX-913E-CAN 8\*  
 ELMDSIDE VIEW P C LEA EX-91-5ANS-USA  
 ELMDSIDE VIEW PRE CAST TB-85-5ANS-CAN  
 ELMDSIDE VIEW ASTRO PRINCESS TB-86-3ANS-CAN 1\*  
 ELMDSIDE VIEW PRINCESS M B-77-2ANS-CAN  
 ELMDSIDE VIEW PRINCESS AD TB-85-5ANS-CAN  
 ELMDSIDE VIEW REITA PRINCESS BP-80-3ANS-CAN  
 SUNNY CRESCENT PABST REITA ANA TB-86-3ANS-CAN 1\*

**CHARLESDALE SUPERSTITION-ET PB**

HOUSAM2065919 \*CVF\*RDF\*BYF\*BLF\*DPF ET

**TRAMILDA-N BAXTER EMILY-ET PB**

HOUSAF139232811 ET N:10 févr 2008  
 TB-85-2ANS-CAN 16\*(0/83)

**LONG-LANGS OMAN OMAN-ET PB**

HOUSAM135746776 \*CVF\*BYF\*BLF ET  
 TB-85-4ANS-USA EXTRA'12 GM'10

**ALLYNDALE-I GOLDWYN ALBANY PB**

HOUSAF8956395 \*CVF\*BLF ET N:06 avr 2007  
 TB-87-2ANS-CAN 11\*(3/55)

**GILLETTE BRILEA F B I PB**

HOCANM8209524 \*A2A2\*CVF\*BYF\*BLF ET  
 EX-94-8ANS-CAN EXTRA'05

**GILLETTE BLITZ 2ND WIND PB**

HOUSAF7352248 ET N:03 juil 2002  
 TB-88-3ANS-CAN 67\*(5/334)

**PICSTON SHOTTLE-ET PB**

HOGBRM598172 \*CVF\*BYF\*BLF\*MFF ET  
 EX-96-7ANS-GBR GM'10 EXTRA'09

**CRAGGAN SS LIZZY PB**

HOUSAF7989932 N:08 nov 2006  
 TB-85-2ANS-CAN

03-07 305 11495 516 4.5 359 3.1

358 12954 588 4.5 411 3.2

MCR 248 302 241

2 LACT: 24052 1110 4.6 784 3.3 KG

MCR Moy. L228(25) G279(72) P227(30)

Data Progéniture: OEX 0TB 1BP 0B 0P

1 FILLES EM moy. 12968 500 3.9 366 2.8

EM moy. L245 G256 P221

**DONNAVVIEW AFTERSHOCK PRINGLE PB**  
 HOCANF11906411 N:02 juin 2014  
 BP-83-2ANS-CAN  
 SM:84 (AV:6 HAA:7 LAA:9) P/M:82 PL:83 Cr:84  
 CAN-MP déc\*16 41%Fiab IPV MP 2246/39%  
 Kg L-5/33% G-4/24% %G-0,03 PRO\$  
 CS 2,79 P 3/35% %P 0,03 534  
 CAN-VÉE déc\*16 44%Fiab CONF 8/89%  
 SM 8 P/M 6 PL 5 Cr 1

02-01 P199 8127 312 3.8 284 3.5  
 PMCR 212 218 231  
 1 LACT: 5517 202 3.7 187 3.4 KG  
 MCR Moy. L212 G218 P231

4e-8e Mère maternelle  
 DONNAVVIEW R P PATRENA NC 2\*(10/0)  
 DONNAVVIEW B PATRENA ET TB-88-5ANS-CAN  
 DENDADON SENATOR PATRICE TB-86-4ANS-CAN  
 OVERWHERE BLACK PATULA TB-85-8ANS-CAN  
 OVERWHERE FOND HOPE PATSIE EX-2E-USA

Vêlée 30 juillet 2016  
 Due 11 juillet x She-Ken Uno Daniel \*RC  
 Pesée off. à 26,6 kg 4,1% 3,5%  
 CCS 31 moyen

Avec 7 mères TB ou EX avec 2\*  
 à sa généalogie

**MS ATLEES SHT AFTERSHOCK-ET PB**  
 HOUSAM65249839 \*CVF\*BYF\*BLF\*DPF ET  
 TB-87-2ANS-USA ST'12  
 CAN-GVÉE déc\*16 99%Fiab GLPI 2316/98%  
 Kg L 319/33% G 1/18% %G-0,10 PRO\$  
 CS 2,89 P-7/8% %P-0,15 612  
 CAN-GVÉE déc\*16 99%Fiab CONF 13/99%  
 SM 11 P/M 8 PL 11 Cr 5  
 Data Progéniture: 4738 Filles: 89.00% BP+  
 119EX 1448TB 2672BP 491B 8P  
 4685 FILLES EM moy. 11816 449 3.8 363 3.1  
 EM moy. L223 G230 P219

**PICSTON SHOTLE-ET PB**

HOGBRM598172 \*CVF\*BYF\*BLF\*MFF ET  
 EX-96-7ANS-GBR GM'10 EXTRA'09  
 CAN-GVÉE déc\*16 99%Fiab GLPI 2385/99%  
 Kg L 901 G 33 %G 0,00 P 24 %P-0,04  
 CAN-GVÉE déc\*16 99%Fiab CONF 6

**MD-DELIGHT DURHAM ATLEE-ET PB**

HOUSAF131704103 ET N:11 sept 2001  
 EX-92-4ANS-USA GMD DOM 10\*(0/50)  
 03-11 305 15286 869 5.7 492 3.2  
 365 17368 948 5.5 567 3.3  
 2 LACT: 35265 1746 5.0 1163 3.3 KG

**ALLYNDALE-I ATTICUS PB**

HOCANM8956382 \*A1A2\*CVF\*BYF\*BLF\*DPF ET  
 BP-82-2ANS-CAN ST'12  
 CAN-GVÉE déc\*16 97%Fiab GLPI 2670/94%  
 Kg L-37 G 38 %G 0,38 P 16 %P 0,15  
 CAN-GVÉE déc\*16 95%Fiab CONF 9

**DONNAVVIEW CHRIS PRINGLE PB**

HOCANF8256951 N:03 déc 2001  
 TB-88-6ANS-CAN  
 02-03 305 8669 351 4.0 278 3.2  
 MCR 214 234 216  
 03-04 305 10954 413 3.8 348 3.2  
 365 12384 470 3.8 399 3.2  
 MCR 237 243 237  
 04-11 305 12601 457 3.6 389 3.1  
 MCR 235 230 232  
 06-00 305 13282 464 3.5 415 3.1  
 MCR 241 229 241  
 4 LACT: 52238 1997 3.8 1683 3.2 KG  
 MCR Moy. L232(7) G234(2) P232(6)  
 Data Progéniture: 0EX 3TB 0BP 0B 0P  
 3 FILLES EM moy. 11221 431 3.8 361 3.2  
 EM moy. L212 G221 P218

**CAROL PRELUDE MTOTO ET PB**

HOITAMVT1962A \*CVF\*BLF ET  
 EX-91-8ANS-ITA GM'12

**CONDON AERO SHARON PB**

HOCANF5373153 N:20 janv 1991  
 EX-91-6ANS-GBR

**REGANCREST ELTON DURHAM-ET PB**

HOUSAM2250783 \*CVC\*RDF\*BLF ET  
 EX-90-7ANS-USA GM

**MD-DELIGHT STRM AMBERLEE-ET PB**

HOUSAF128108550 ET N:08 août 1999  
 TB-88-3ANS-USA DOM

**BRAEDALE GOLDWYN PB**

HOCANM10705608 \*A1A2\*CVF\*BYF\*BLF  
 BP-84-8ANS-CAN GM'12 EXTRA'05

**MD-DELIGHT DURHAM ATLEE-ET PB**

HOUSAF131704103 ET N:11 sept 2001  
 EX-92-4ANS-USA GMD DOM 10\*(0/50)

**GILLETTE STORM CHRISTOPHER PB**

HOCANM8095885 ET

**DONNAVVIEW WADE PENNY PB**

HOCANF6493235 N:10 mars 1996

TB-85-3ANS-CAN

04-05 305 15712 501 3.2 474 3.0

318 15972 513 3.2 484 3.0

MCR 325 277 304

6 LACT: 73127 2389 3.3 2252 3.1 KG

MCR Moy. L260(-4) G227(-26) P250(-10)

Data Progéniture: 0EX 1TB 0BP 0B 0P

1 FILLES EM moy. 12068 459 3.8 377 3.1

EM moy. L228 G235 P228

**GOSHENDALE LURECK CRYSTAL PB**  
 HOCANF107629875 N:04 avr 2012  
 BP-82-3ANS-CAN  
 SM:81 (AV:7 HAA:4 LAA:4) P/M:85 PL:84 Cr:78  
 CAN-VÉE déc\*16 60%Fiab IPV 1864/47%  
 Kg L-410/14% G 11/44% %G 0,25 PRO\$  
 CS 2,83 P-5/20% %P 0,09 66  
 CAN-VÉE déc\*16 45%Fiab CONF 0/22%  
 SM 0 P/M -3 PL 0 Cr -3  
 Data Progéniture: 0EX 0TB 1BP 0B 0P  
 1 FILLES EM moy. 10215 465 4.5 341 3.3  
 EM moy. L193 G238 P206

02-04 305 7625 333 4.4 268 3.5  
 MCR 189 221 206  
 03-03 305 6473 307 4.7 242 3.7  
 MCR 146 184 167  
 04-02 P235 10397 478 4.6 354 3.4  
 PMCR 217 270 231  
 3 LACT: 22864 1043 4.6 803 3.5 KG  
 MCR Moy. L184 G225 P201

4e-6e Mère maternelle  
 GOSHENDALE LINDY CECILIA TB-88-10ANS-CAN 12\*  
 GOSHENDALE MAJESTY CRYSTAL TB-88-6ANS-CAN 1\*  
 GRAEBAR PERSEUS CECILIA TB-85-7ANS-CAN

Vêlée 24 juin 2016  
 Due 28 juin x MR DG-TM King Bailey  
 Tarie à la vente  
 Pesée off. à 35,4 kg 4,6% 3,6%  
 CCS 32 moyen

**DELABERGE LURECK PB**  
 HOCANM103412696 \*A1A2\*CVF\*BYF\*BLF\*DPF\*CNF  
 B-78-4ANS-CAN EXTRA'10  
 P/M:73 PL:79 Cr:83  
 CAN-GVÉE déc\*16 99%Fiab GLPI 2079/97%  
 Kg L 113/24% G 13/30% %G 0,09 PRO\$  
 CS 2,73 P 11/27% %P 0,07 382  
 CAN-GVÉE déc\*16 98%Fiab CONF 1/50%  
 SM 4 P/M -4 PL 2 Cr -6  
 Data Progéniture: 1024 Filles: 55.00% BP+  
 3EX 92TB 475BP 431B 23P  
 1157 FILLES EM moy. 10949 426 3.9 347 3.2  
 EM moy. L207 G218 P210

**BRAEDALE GOLDWYN PB**

HOCANM10705608 \*A1A2\*CVF\*BYF\*BLF  
 BP-84-8ANS-CAN GM'12 EXTRA'05  
 CAN-GVÉE déc\*16 99%Fiab GLPI 2560/99%  
 Kg L-40 G 36 %G 0,33 P 18 %P 0,15  
 CAN-GVÉE déc\*16 99%Fiab CONF 9

**DELABERGE DURHAM LUCIOLE PB**

HOCANF9217393 \*CVF ETM N:02 mars 2001  
 TB-87-6ANS-CAN 13\*(10/57)  
 01-11 305 13054 495 3.8 475 3.6  
 364 14725 555 3.8 545 3.7  
 MCR 341 351 389  
 2 LACT: 35575 1321 3.7 1290 3.6 KG

**SHOREMAR JAMES PB**

HOCANM5902195 \*A1A1\*CVF\*BLF  
 BP-81-2ANS-CAN EXTRA'98

**BRAEDALE BALER TWINE PB**

HOCANF6860888 \*BLF ETM N:08 nov 1997  
 TB-86-2ANS-CAN 33\*(27/138)

**REGANCREST ELTON DURHAM-ET PB**

HOUSAM2250783 \*CVC\*RDF\*BLF ET  
 EX-90-7ANS-USA GM

**BRYHILL RUDOLPH LULU PB**

HOCANF6765448 ET N:08 déc 1996  
 TB-87-4ANS-CAN 21\*(0/106)

**GOSHENDALE SIMMS CHELL PB**  
 HOCANF106450443 N:22 janv 2010  
 B-76-2ANS-CAN  
 SM:77 (AV:4 HAA:6 LAA:4) P/M:71 PL:79 Cr:82  
 CAN-MP déc\*16 42%Fiab IPV MP 1526/40%  
 Kg L-566/10% G-16/13% %G 0,05 PRO\$  
 CS 3,02 P-21/4% %P-0,02 -425  
 CAN-VÉE déc\*16 48%Fiab CONF-2/10%  
 SM -3 P/M -5 PL -2 Cr 1  
 02-02 274 4312 147 3.4 132 3.1  
 MCR 109 101 105  
 03-01 61 2023 70 3.5 55 2.7  
 2 LACT: 6335 217 3.4 187 3.0 KG  
 MCR Moy. L109(-65) G101(-64) P105(-64)  
 Data Progéniture: 0EX 0TB 2BP 0B 0P  
 2 FILLES EM moy. 9951 431 4.3 331 3.3  
 EM moy. L188 G221 P200

**DOMICOLE SIMMS PB**

HOCANM7511494 \*CVF\*BLF ET  
 TB-85-3ANS-CAN ST'09  
 CAN-GVÉE déc\*16 99%Fiab GLPI 1681/96%  
 Kg L-669 G-9 %G 0,15 P-22 %P 0,00  
 CAN-GVÉE déc\*16 97%Fiab CONF 2

**GOSHENDALE RUDOLPH CHELSEA PB**

HOCANF101623854 N:17 mars 2003  
 BP-83-3ANS-CAN  
 02-04 297 7207 270 3.7 229 3.2  
 MCR 181 181 179  
 03-03 305 8150 287 3.5 259 3.2  
 MCR 184 174 180  
 04-05 305 7788 276 3.5 258 3.3  
 MCR 155 147 160  
 05-07 305 8738 300 3.4 278 3.2  
 MCR 162 149 164  
 5 LACT: 39723 1408 3.5 1282 3.2 KG  
 MCR Moy. L171(-11) G163(-16) P171(-10)  
 Data Progéniture: 0EX 0TB 1BP 2B 0P  
 1 FILLES EM moy. 5769 197 3.4 174 3.0  
 EM moy. L109 G101 P105

**HARTLINE TITANIC-ET PB**

HOUSAM123066734 \*A1A2\*CVF\*RDF\*BYF\*BLF ET  
 EX-CAN EXTRA'03

**SUNNYLODGE ALLEN SHELLY PB**

HOCANF9407627 ET N:03 juin 2002  
 TB-87-2ANS-CAN 5\*(0/25)

**STARTMORE RUDOLPH PB**

HOCANM5470579 \*A1A2\*CVF\*BLF ET  
 EX-CAN EXTRA'96 GM

**GOSHENDALE SUPER CASSY PB**

HOCANF6888051 MB N:21 nov 1997

EX-93-9E-CAN 5\*(26/0)

04-00 305 10713 437 4.1 344 3.2

365 11723 484 4.1 385 3.3

MCR 210 232 212

12 LACT: 121685 4509 3.7 4029 3.3 KG

MCR Moy. L186(4) G186(10) P191(11)

Data Progéniture: 1EX 4TB 2BP 0B 0P

7 FILLES EM moy. 9422 365 3.9 311 3.3

EM moy. L178 G187 P188

**GLENDYER MERIDIAN MONICA PB**

HOCANF11645150 N:11 juil 2014  
BP-81-2ANS-CAN  
SM:80 (AV:3 HAA:5 LAA:5) P/M:80 PL:83 Cr:84  
CAN-MP déc\*16 41%Fiab IPV MP 2122/36%  
Kg L 1473/95% G 9/41% %G-0,40 PRO\$  
CS 2,88 P 16/61% %P-0,25 693  
CAN-MP déc\*16 36%Fiab CONF 4/59%  
SM 2 P/M 3 PL 2 Cr 1

02-04 P71 10939 408 3.7 337 3.1  
PMCR 254 257 248  
1 LACT: 2744 101 3.7 81 3.0 KG  
MCR Moy. L254 G257 P248

4e-6e Mère maternelle  
STRAITSIDE CANDACE LYNMACK TB-85-5ANS-CAN 2\*  
STRAITSIDE DISCOVERY ET BP-80-2ANS-CAN 1\*  
STRAITSIDE KAREN ENSIGN TB-85-4ANS-CAN 3\*

Vêlée 5 décembre 2016  
Saillie 18 mars x OConnors Vogue Main Time  
Pesée off. à 42,8 kg 3,6% 3,0%  
CCS 26 moyen

**SULLY HART MERIDIAN-ET PB**

HOUSAM69951907 \*A2A2\*CVF\*BYF\*BLF\*DPF\*  
CAN-GVÉE déc\*16 99%Fiab GLPI 2764/96%  
Kg L 2540/99% G 47/74% %G-0,40 PRO\$  
CS 2,76 P 60/93% %P-0,19 1722  
CAN-GVÉE déc\*16 98%Fiab CONF 9/94%  
SM 10 P/M 4 PL 6 Cr -2  
Data Progéniture: 1647 Filles: 72.00% BP+  
1EX 291TB 909BP 426B 20P  
1689 FILLES EM moy. 12992 480 3.7 397 3.1  
EM moy. L245 G246 P240

**RONLEE TOYSTORY DOMAIN-ET PB**

HOUSAM137974489 \*A2A2\*CVF\*BYF\*BLF\*DPF ET  
EX-90-3ANS-USA  
CAN-GVÉE déc\*16 99%Fiab GLPI 2437/96%  
Kg L 1165 G-6 %G-0,43 P 25 %P-0,12  
CAN-GVÉE déc\*16 96%Fiab CONF 7

**SULLY PLANET MANITOBA-ET PB**

HOUSAF139853931 ET N:16 févr 2009  
TB-85-6ANS-CAN DOM 13\*(0/65)  
04-01 305 17599 625 3.6 554 3.1  
365 19808 710 3.6 636 3.2  
MCR 360 347 360  
3 LACT: 58051 2154 3.7 1919 3.3 KG

**GLENDYER LINDSAY ELIZABETH PB**

HOCANF9745790 N:03 août 2008  
BP-80-2ANS-CAN  
SM:80 (AV:4 HAA:5 LAA:5) P/M:81 PL:79 Cr:85  
CAN-VÉE déc\*16 63%Fiab IPV 1497/48%  
Kg L 405/58% G-29/5% %G-0,20 PRO\$  
CS 3,00 P-27/2% %P-0,32 -306  
CAN-VÉE déc\*16 44%Fiab CONF-1/15%  
SM -5 P/M 2 PL -3 Cr 5  
02-06 305 8770 297 3.4 246 2.8  
MCR 206 189 184  
03-07 305 10770 345 3.2 298 2.8  
365 12108 398 3.3 344 2.8  
MCR 225 196 197  
04-09 305 9859 315 3.2 276 2.8  
MCR 198 172 176  
05-11 183 7485 229 3.1 201 2.7  
4 LACT: 39597 1297 3.3 1118 2.8 KG  
MCR Moy. L210(9) G186(-13) P186(-15)  
Data Progéniture: 0EX OTB 2BP 0B 0P  
1 FILLES EM moy. 13444 502 3.7 410 3.1  
EM moy. L254 G257 P248

**BLUENOSE LINDSAY PB**

HOCANM7911601 \*CVF\*BYF\*BLF ET  
TB-85-4ANS-CAN  
CAN-GVÉE déc\*16 94%Fiab GLPI 1960/90%  
Kg L 573 G 23 %G 0,02 P 8 %P-0,09  
CAN-GVÉE déc\*16 90%Fiab CONF 2

**GLENDYER RUDOLPH KARA PB**

HOCANF9053050 N:13 juil 2001  
BP-83-3ANS-CAN  
02-04 266 7477 229 3.1 208 2.8  
MCR 174 143 153  
03-03 305 8852 265 3.0 239 2.7  
MCR 188 150 157  
04-05 305 11502 322 2.8 305 2.7  
365 12660 360 2.8 343 2.7  
MCR 219 166 185  
05-08 305 10548 338 3.2 295 2.8  
MCR 200 175 180  
5 LACT: 48845 1494 3.1 1367 2.8 KG  
MCR Moy. L195(6) G159(-21) P169(-15)  
Data Progéniture: 0EX 1TB 2BP 0B 0P  
3 FILLES EM moy. 11009 349 3.2 313 2.8  
EM moy. L208 G179 P189

96

Sa fille

# 109928227

Glendyer Brewmaster Monik  
Née le 5 décembre 2016  
Père : Mapel Wood Brewmaster EX-95

**PICSTON SHOTTLE-ET PB**

HOGBRM598172 \*CVF\*BYF\*BLF\*MFF ET  
EX-96-7ANS-GBR GM'10 EXTRA'09

**BLUENOSE ALLEN ROSIE PB**

HOCANF7053279 ET N:14 mars 2002  
TB-85-2ANS-CAN 4\*(8/13)

**STARTMORE RUDOLPH PB**

HOCANM5470579 \*A1A2\*CVF\*BLF ET  
EX-CAN EXTRA'96 GM

**STRAITSIDE CORA COMPLETE PB**

HOCANF6725556 N:02 sept 1996  
EX-90-3E-CAN  
04-10 305 12344 375 3.0 356 2.9  
365 13495 417 3.1 394 2.9  
MCR 252 206 228  
6 LACT: 73948 2322 3.1 2142 2.9 KG  
MCR Moy. L211(12) G176(-13) P189(-7)  
Data Progéniture: 0EX OTB 1BP 0B 0P  
1 FILLES EM moy. 10215 299 2.9 273 2.7  
EM moy. L193 G153 P165

97

**DUTCHFARM DENZEL NADIA PB**

HOCANF11328816 N:17 août 2011  
EX-90-4ANS-CAN  
SM:90 (AV:7 HAA:7 LAA:7) P/M:90 PL:93 Cr:88  
CAN-VÉE déc\*16 49%Fiab IPV MP 1712/41%  
Kg L 354/55% G-9/19% %G-0,21 PRO\$  
CS 3,09 P 1/31% %P-0,08 -197  
CAN-MP déc\*16 36%Fiab CONF 2/40%  
SM 0 P/M 0 PL 4 Cr 2

04-07 305 11824 405 3.4 353 3.0  
321 12130 419 3.5 365 3.0  
MCR 232 215 221  
1 LACT: 12130 419 3.5 365 3.0 KG  
MCR Moy. L232(36) G215(7) P221(23)

Tarie due pour son 4<sup>e</sup> veau  
Due 19 août x Triple Impact  
CCS 536 moyen 3<sup>ème</sup> lactation

**LA PRESENTATION DENZEL PB**

HOCANM101431985 \*A1A2\*BYC\*CVF\*BLF\*DPF\*CNF  
TB-86-4ANS-CAN EXTRA'09  
P/M:84 PL:89 Cr:87  
CAN-GVÉE déc\*16 99%Fiab GLPI 1842/99%  
Kg L-110/16% G 17/35% %G 0,20 PRO\$  
CS 2,85 P 26/53% %P 0,26 31  
CAN-GVÉE déc\*16 99%Fiab CONF 3/65%  
SM 2 P/M -1 PL 8 Cr 2  
Data Progéniture: 7856 Filles: 73.00% BP+  
173EX 150TB 4112BP 1982B 82P  
8741 FILLES EM moy. 11393 442 3.9 368 3.2  
EM moy. L215 G226 P222

**CALBRETT-I H H CHAMPION PB**

HOCANM6961162 \*BYC\*CVF\*BLF ET  
EX-CAN EXTRA'02  
CAN-GVÉE déc\*16 99%Fiab GLPI 1739/99%  
Kg L 894 G 14 %G-0,18 P 18 %P-0,10  
CAN-GVÉE déc\*16 99%Fiab CONF -1

**LA PRESENTATION DANOISE PB**

HOCANF7261170 \*BLF ET N:03 sept 2000  
TB-88-5ANS-CAN 6\*(6/26)  
01-10 305 11820 490 4.1 411 3.5  
365 13603 570 4.2 477 3.5  
MCR 323 360 348  
3 LACT: 38779 1647 4.2 1366 3.5 KG

98

Sa fille

# 109928174

Dutchfarm Embargo Nadine  
Née le 28 mars 2016  
Père : MR Lookout P Embargo

**DUTCHFARM REDESIGN NANCY PB**

HOCANF9884022 N:22 juil 2009  
BP-81-2ANS-CAN  
SM:80 (AV:5 HAA:4 LAA:3) P/M:81 PL:81 Cr:84  
CAN-MP déc\*16 33%Fiab IPV MP 1766/36%  
Kg L-248/21% G 2/32% %G 0,11 PRO\$  
CS 2,95 P-16/8% %P-0,07 -49  
CAN-VÉE déc\*16 45%Fiab CONF 0/22%  
SM -3 P/M 1 PL 0 Cr 3  
Data Progéniture: 1EX OTB 0BP 0B 0P  
1 FILLES EM moy. 12280 420 3.4 366 3.0  
EM moy. L232 G215 P221

**REGANCREST DESIGN-ET PB**

HOUSAM60540176 \*A2A2\*CVF\*RDF\*BLF\*DPF ET  
EX-93-5ANS-USA ST'06  
CAN-GVÉE déc\*16 99%Fiab GLPI 2067/99%  
Kg L 260 G 14 %G 0,03 P-12 %P-0,18  
CAN-GVÉE déc\*16 99%Fiab CONF 5

**DUTCHFARM LEE ANGELA 87%**

HOCANF8893266 N:25 févr 2004  
B-79-2ANS-CAN  
Data Progéniture: 0EX OTB 1BP 1B 0P

**FOUR-OF-A-KIND ELAND-ET PB**

HOUSAM17002605 \*CVF\*BLF ET  
EX-94-5ANS-USA

**REGANCREST ENCORE DAREL-ET PB**

HOUSAF125578725 ET N:26 avr 1998  
EX-91-5ANS-USA GMD DOM 1\*(0/9)

**COMESTAR LEE PB**

HOCANM5757117 \*A1A2\*CVF\*BLF ET  
EX-CAN EXTRA'97

**DUTCHFARM LEADER BERNICE 75%**

HOCANF8113466 N:09 août 1998  
B-78-2ANS-CAN  
Data Progéniture: 0EX OTB 0BP 2B 0P

**DON-HOPE LEXOR ALICE PB**

HOCANF11730952 N:02 mai 2013  
BP-82-2ANS-CAN  
SM:82 (AV:5 HAA:8 LAA:7) P/M:82 PL:81 Cr:86  
CAN-VÉE déc\*16 56%Fiab IPV 2006/45%  
Kg L-238/22% G 6/37% %G 0,14 PRO\$  
CS 2,96 P 8/45% %P 0,14 267  
CAN-VÉE déc\*16 43%Fiab CONF 1/30%  
SM 0 P/M 4 PL 3 Cr 2

02-02 305 7739 299 3.9 260 3.4  
MCR 199 206 208  
03-05 P135 11259 463 4.1 375 3.3  
PMCR 235 257 244  
2 LACT: 14539 578 4.0 482 3.3 KG  
MCR Moy. L217 G232 P226

Vêlée 2 octobre 2016

Due 4 octobre x Wedgwood Benefit

Pesée off. à 39,8 kg 4,3% 3,3%

CCS 1168 moyen / Contrôles CCS 4556 / 44 / 97 / 71

CCS 27 moyen 1<sup>re</sup> lactation**GENERATIONS LEXOR PB**

HOCANM11098658 \*A1A2\*CVF\*RDF\*BYF\*BLF\*DPF  
EX-91-3ANS-CAN SP'15  
P/M:88 PL:94 Cr:91  
CAN-GVÉE déc\*16 98%Fiab GLPI 2758/94%  
Kg L 1151/75% G 89/98% %G 0,41 PRO\$  
CS 2,87 P 76/98% %P 0,32 1751  
CAN-GVÉE déc\*16 97%Fiab CONF 1/50%  
SM -1 P/M 5 PL 4 Cr -3  
Data Progéniture: 784 Filles: 61-00% BP+  
2EX 105TB 378BP 287B 12P  
836 FILLES EM moy. 12668 510 4.0 413 3.3  
EM moy. L239 G261 P250

**LONG-LANGS OMAN OMAN-ET PB**

HOUSAM135746776 \*CVF\*BYF\*BLF ET  
TB-85-4ANS-USA EXTRA'12 GM'10  
CAN-GVÉE déc\*16 99%Fiab GLPI 2612/99%  
Kg L 936 G 56 %G 0,21 P 68 %P 0,32  
CAN-GVÉE déc\*16 99%Fiab CONF 2

**COMESTAR GOLDWYN LILAC PB**

HOCANF103455285 \*A1A2 ETM N:11 févr 2006  
TB-89-5ANS-CAN 34\*(5/166)  
04-06 305 19612 902 4.6 669 3.4  
365 22935 1048 4.6 790 3.4  
MCR 404 496 429  
2 LACT: 45451 2112 4.6 1654 3.6 KG

**O-BEE MANFRED JUSTICE-ET PB**

HOUSAM122358313 \*A1A2\*CVF\*RDF\*BLF\*DPF ET  
EX-94-7ANS-USA SP'07 GM

**WINNING-WAY MARCI-ET PB**

HOUSAF130677626 \*CVF ET N:24 sept 2000  
TB-89-7ANS-USA

**BRAEDALE GOLDWYN PB**

HOCANM0705608 \*A1A2\*CVF\*BYF\*BLF  
BP-84-8ANS-CAN GM'12 EXTRA'05

**LYLEHAVEN LILA Z PB**

HOUSAF132449139 \*CVF\*RDF N:02 mars 2002  
EX-94-7ANS-CAN 22\*(4/107)

**DON-HOPE JASP AMBER PB**

HOCANF7443229 N:03 mars 2006  
TB-87-7ANS-CAN  
SM:87 (AV:7 HAA:6 LAA:5) P/M:88 PL:85 Cr:87  
CAN-VÉE déc\*16 67%Fiab IPV 1297/51%  
Kg L-1493/0% G-72/0% %G-0,19 PRO\$  
CS 3,13 P-55/0% %P-0,06 -1196  
CAN-VÉE déc\*16 47%Fiab CONF 1/30%  
SM 1 P/M 3 PL 2 Cr 4  
02-04 287 5859 209 3.6 197 3.4  
MCR 147 140 154  
03-04 305 6096 206 3.4 200 3.3  
MCR 137 124 138  
05-07 305 7602 262 3.4 242 3.2  
MCR 141 130 142  
07-01 305 8730 307 3.5 270 3.1  
365 9802 346 3.5 307 3.1  
MCR 170 163 168  
5 LACT: 36619 1288 3.5 1188 3.2 KG  
MCR Moy. L142(-44) G134(-53) P144(-46)  
Data Progéniture: OEX 1TB 2BP OB OP  
3 FILLES EM moy. 10215 365 3.6 314 3.1  
EM moy. L193 G187 P190

**WILCOXVIEW JASPER-ET PB**

HOUSAM128620869 \*CVF\*BLF ET MB  
TB-85-4ANS-CAN ST'04  
CAN-GVÉE déc\*16 99%Fiab GLPI 1752/99%  
Kg L-956 G 2 %G 0,37 P-35 %P-0,03  
CAN-GVÉE déc\*16 99%Fiab CONF 7

**DON-HOPE LIONEL ANNIE PB**

HOCANF10544508 N:25 sept 1998  
TB-88-6ANS-CAN  
02-01 305 7160 239 3.3 236 3.3  
MCR 174 156 180  
03-09 305 8127 276 3.4 266 3.3  
MCR 176 160 177  
06-02 305 11273 316 2.8 352 3.1  
365 12288 359 2.9 391 3.2  
MCR 204 156 205  
07-05 305 10223 314 3.1 324 3.2  
MCR 191 161 195  
5 LACT: 51882 1674 3.2 1729 3.3 KG  
MCR Moy. L184(-9) G154(-30) P187(-6)  
Data Progéniture: 1EX 1TB 1BP OB OP  
3 FILLES EM moy. 8998 295 3.3 291 3.2  
EM moy. L170 G151 P176

**COMESTAR LEE PB**

HOCANM5757117 \*A1A2\*CVF\*BLF ET  
EX-CAN EXTRA'97

**WILCOXVIEW BELLWOOD JASMINE PB**

HOUSAF17290619 N:04 mai 1996  
TB-87-2ANS-USA GMD DOM 1\*(0/8)

**HIGH-SIGHTS BSTAR LIONEL PB**

HOUSAM2163046 \*CVF\*BLF\*MPF

**DON-HOPE CC ABBY PB**

HOCANF5258309 N:26 déc 1990  
TB-88-5ANS-CAN  
03-00 305 10773 262 2.4 321 3.0  
365 11920 296 2.5 359 3.0  
MCR 235 155 220  
7 LACT: 75631 2145 2.8 2289 3.0 KG  
MCR Moy. L197(14) G151(-26) P188(2)  
Data Progéniture: 1EX 2TB 0BP OB OP  
3 FILLES EM moy. 9580 303 3.2 299 3.1  
EM moy. L181 G155 P181

**MELBORO WINDHAMMER ATLANTA PB**

HOCANF108042820 N:15 janv 2013  
BP-82-2ANS-CAN  
SM:83 (AV:8 HAA:7 LAA:4) P/M:82 PL:80 Cr:78  
CAN-VÉE déc\*16 56%Fiab IPV 2018/47%  
Kg L 18/35% G 17/53% %G 0,16 PRO\$  
CS 2,95 P-5/20% %P-0,04 281  
CAN-VÉE déc\*16 46%Fiab CONF 5/69%  
SM 4 P/M 6 PL 1 Cr -1

Avec 5 mères TB ou EX avec 31\*  
Dont 3 mères Excellentes

**GILLETTE WINDHAMMER PB**

HOCANM8932157 \*A1A2\*BYC\*CVF\*BLF\*DPF ETM  
EX-97-7ANS-CAN EXTRA'11  
P/M:97 PL:96 Cr:97  
CAN-GVÉE déc\*16 99%Fiab GLPI 2318/99%  
Kg L 422/38% G 59/85% %G 0,39 PRO\$  
CS 3,21 P 18/39% %P 0,03 756  
CAN-GVÉE déc\*16 99%Fiab CONF 8/91%  
SM 8 P/M 6 PL 5 Cr 1  
Data Progéniture: 2973 Filles: 80.00% BP+  
32EX 839TB 1513BP 570B 19P  
13051 FILLES EM moy. 11977 478 4.0 376 3.1  
EM moy. L226 G245 P227

02-01 305 6486 240 3.7 197 3.0  
MCR 165 164 158  
03-08 P143 9572 414 4.3 292 3.1  
PMCR 201 231 190  
2 LACT: 16927 671 4.0 526 3.1 KG  
MCR Moy. L183 G198 P174

Vêlée 24 septembre 2016

Saillie 31 mars x Walnutlawn Blake

Pesée off. à 29 kg 4,9% 3,1%

CCS 36 moyen

**SANDY-VALLEY BOLTON-ET PB**

HOUSAM131823833 \*BYC\*CVF\*BLF ET  
EX-90-5ANS-USA EXTRA'10 GM'10  
CAN-GVÉE déc\*16 99%Fiab GLPI 2453/99%  
Kg L 1600 G 51 %G-0,08 P 44 %P-0,07  
CAN-GVÉE déc\*16 99%Fiab CONF 6

**GILLETTE BLITZ 2ND WIND PB**

HOCANF7352248 ET N:03 juil 2002  
TB-88-3ANS-CAN 67\*(5/334)  
02-02 305 15004 535 3.6 449 3.0  
365 17734 645 3.6 536 3.0  
MCR 372 354 348  
2 LACT: 31317 1231 3.9 981 3.1 KG

4e-6e Mère maternelle  
GARDENVALE HE MAN AMY EX8E-CAN 17\*  
WILSIM SHERIK ANGEL TB-85-4ANS-CAN  
TRAVERSE ROCKMAN TENA BP-82-2ANS-CAN

**LEXVOLD LUKE HERSHEL-ET PB**

HOUSAM2294436 \*CVF\*BYF\*BLF ET

**SANDY-VALLEY BLESSING-ET PB**

HOUSAF128824973 \*CVF ET N:06 janv 2000  
TB-88-2ANS-USA DOM GMD 6\*(0/31)

**FUSTEAD EMORY BLITZ-ET PB**

HOUSAM17013604 \*A2A2\*CVF\*BLF ET  
EX-95-12ANS-USA EXTRA'04 GM

**BRAEDALE SECOND CUT PB**

HOCANF6860889 ETM N:09 nov 1997  
TB-86-2ANS-CAN 23\*(6/109)

**MELBORO GOLDWYN AZKABAR PB**

HOCANF106578413 ET N:09 mars 2010  
EX-90-2E-CAN  
SM:90 (AV:8 HAA:8 LAA:7) P/M:90 PL:90 Cr:90  
CAN-VÉE déc\*16 66%Fiab IPV 1971/53%  
Kg L 8/2% G 18/55% %G 0,54 PRO\$  
CS 2,76P-13/10% %P 0,19 167  
CAN-VÉE déc\*16 54%Fiab CONF 3/50%  
SM 1 P/M 5 PL -2 Cr 0  
01-11 293 6188 288 4.7 198 3.2  
MCR 160 201 161  
02-10 305 8581 349 4.1 289 3.4  
365 9705 413 4.3 338 3.5  
MCR 191 210 204  
04-01 305 8355 385 4.6 273 3.3  
MCR 171 214 177  
05-01 305 7729 402 5.2 276 3.6  
MCR 151 214 173  
4 LACT: 40532 1939 4.8 1413 3.5 KG  
MCR Moy. L168(-18) G210(13) P179(-7)  
Data Progéniture: OEX 0TB 2BP OB OP  
2 FILLES EM moy. 10110 400 4.0 311 3.1  
EM moy. L191 G205 P188

**BRAEDALE GOLDWYN PB**

HOCANM10705608 \*A1A2\*CVF\*BYF\*BLF  
BP-84-8ANS-CAN GM'12 EXTRA'05  
CAN-GVÉE déc\*16 99%Fiab GLPI 2560/99%  
Kg L 40 G 36 %G 0,33 P 18 %P 0,15  
CAN-GVÉE déc\*16 99%Fiab CONF 9

**GARDENVALE JED ANNIE PB**

HOCANF8725723 N:28 déc 2002  
EX-94-3E-CAN 8\*(24/19)  
03-09 305 8247 364 4.4 280 3.4  
MCR 167 197 177  
05-01 305 11489 531 4.6 398 3.5  
MCR 218 274 243  
06-09 305 14825 867 5.8 475 3.2  
MCR 271 425 278  
08-06 305 13728 833 6.1 450 3.3  
365 15624 956 6.1 519 3.3  
MCR 278 458 287  
5 LACT: 69665 3738 5.4 2432 3.5 KG  
MCR Moy. L218(28) G309(116) P232(45)  
2 Supérieure Lactations  
Data Progéniture: 4EX 8TB 11BP 1B OP  
23 FILLES EM moy. 9474 385 4.1 304 3.2  
EM moy. L179 G197 P184

**SHOREMAR JAMES PB**

HOCANM5902195 \*A1A1\*CVF\*BLF  
BP-81-2ANS-CAN EXTRA'98

**BRAEDALE BALER TWINE PB**

HOCANF6860888 \*BLF ETM N:08 nov 1997  
TB-86-2ANS-CAN 33\*(27/138)

**JUNIPER ROTATE JED-ET PB**

HOUSAM2040728 \*BYC\*CVF\*BLF ET  
EX-96-2E-USA EXTRA'97 GM'94

**GARDENVALE INTEGRITY AMY I PB**

HOCANF6978847 ET N:11 avr 1998  
TB-85-4ANS-CAN 6\*(30/0)  
03-08 305 10176 408 4.0 348 3.4  
349 11216 440 3.9 395 3.5  
MCR 205 223 219  
8 LACT: 77162 3205 4.2 2607 3.4 KG  
MCR Moy. L178(-7) G198(14) P189(5)  
Data Progéniture: 2EX 2TB 1BP OB OP  
5 FILLES EM moy. 9474 422 4.5 318 3.4  
EM moy. L179 G216 P192

**RUBINSON PERLE CRIVAL PB**

HOCANF108245119 N:27 mars 2014  
 BP-84-2ANS-CAN  
 SM:83 (AV:6 HAA:8 LAA:6) P/M:82 PL:87 Cr:86  
 CAN-VÉE déc\*16 53%Fiab IPV 2130/45%  
 Kg L 494/63% G 8/40% %G-0,09 PRO\$  
 CS 2,89 P 0/29% %P-0,13 517  
 CAN-VÉE déc\*16 49%Fiab CONF 5/69%  
 SM 3 P/M 2 PL 4 Cr 2

01-11 301 8155 309 3.8 251 3.1  
 MCR 213 219 206  
 1 LACT: 8155 309 3.8 251 3.1 KG  
 MCR Moy. L213(17) G219(11) P206(8)

4e - 5e Mère maternelle  
 RUBINSON PAMELA GIBSON NC  
 RUBINSON PIA LYSTER TB-85-3ANS

Vêlée 7 mars 2017  
 CCS 23 moyen

**AQUILA SHOTTLE CRIVAL PB**

HOITAM17990345736 \*CVF\*BYF\*BLF  
 TB-87-5ANS-GBR  
 CAN-GVÉE déc\*16 97%Fiab GLPI 2251/92%  
 Kg L 361/35% G 18/37% %G 0,04 PRO\$  
 CS 2,81 P 3/16% %P-0,08 860  
 CAN-GVÉE déc\*16 93%Fiab CONF 4/72%  
 SM 4 P/M 6 PL -6 Cr 2  
 Data Progéniture: 303 Filles: 59.00% BP+  
 OEX 8TB 173BP 114B 8P  
 412 FILLES EM moy. 12133 468 3.9 373 3.1  
 EM moy. L229 G240 P226

**PICSTON SHOTTLE-ET PB**

HOGBRM598172 \*CVF\*BYF\*BLF\*MFF ET  
 EX-96-7ANS-GBR GM'10 EXTRA'09  
 CAN-GVÉE déc\*16 99%Fiab GLPI 2385/99%  
 Kg L 901 G 33 %G 0,00 P 24 %P-0,04  
 CAN-GVÉE déc\*16 99%Fiab CONF 6

**CAROL PRELUDE MTOTO ET PB**

HOITAMVT1962A \*CVF\*BLF ET  
 EX-91-8ANS-ITA GM'12

**CONDON AERO SHARON PB**

HOCANF5373153 N:20 janv 1991  
 EX-91-6ANS-GBR

**OPSAL FINLEY-ET PB**

HOUSAM120780521 \*CVF\*BYF\*BLF ET

**AQUILA TUGOLO OSELLA PB**

HOITAF1750038061 N:05 mars 2000  
 TB-87-0ANS-GBR

**RUBINSON PASCALE GOLDROY PB**

HOCANF107706744 N:10 mars 2012  
 BP-83-2ANS-CAN  
 SM:82 (AV:5 HAA:8 LAA:6) P/M:82 PL:85 Cr:85  
 CAN-VÉE déc\*16 58%Fiab IPV 2130/47%  
 Kg L 132/41% G 17/53% %G 0,12 PRO\$  
 CS 3,04 P 1/31% %P-0,03 329  
 CAN-VÉE déc\*16 46%Fiab CONF 5/69%  
 SM 3 P/M 1 PL 7 Cr 2  
 02-00 305 9331 395 4.2 314 3.4  
 365 10800 470 4.4 367 3.4  
 MCR 240 274 253  
 03-03 266 8390 318 3.8 276 3.3  
 MCR 187 191 191  
 2 LACT: 20021 830 4.1 673 3.4 KG  
 MCR Moy. L214(2) G233(15) P222(4)  
 Data Progéniture: OEX 0TB 1BP 0B 0P  
 1 FILLES EM moy. 11274 427 3.8 341 3.0  
 EM moy. L213 G219 P206

**UFM-DUBS GOLDROY-ET PB**

HOUSAM62658226 \*CVF\*BYF\*BLF ET  
 TB-88-4ANS-USA ST'10  
 CAN-GVÉE déc\*16 98%Fiab GLPI 2245/94%  
 Kg L-7 G 39 %G 0,37 P-5 %P-0,04  
 CAN-GVÉE déc\*16 96%Fiab CONF 6

**BRAEDALE GOLDWYN PB**

HOUSAM10705608 \*A1A2\*CVF\*BYF\*BLF  
 BP-84-8ANS-CAN GM'12 EXTRA'05

**UFM-DUBS EROY PB**

HOUSAF133313891 \*CVF N:02 sept 2002  
 TB-87-2ANS-USA GMD DOM 2\*(0/10)

**ASKEW REECE-ET PB**

HOUSAM129475695 \*BYF ET  
 TB-85-4ANS-CAN

**RUBINSON PAM DRAKE PB**

HOCANF105138764 N:30 déc 2007  
 BP-84-2ANS-CAN  
 02-01 305 10251 342 3.3 328 3.2  
 318 10565 354 3.4 339 3.2  
 MCR 254 230 256  
 3 LACT: 28007 926 3.3 905 3.2 KG  
 MCR Moy. L250(30) G221(-10) P253(24)  
 Data Progéniture: OEX 0TB 2BP 0B 0P

**FEEDERLANE UNIX EVA PB**

HOCANF12236813 N:25 janv 2015  
 CAN-MP déc\*16 36%Fiab IPV MP 2315/31%  
 Kg L 67/38% G 25/65% %G 0,21 PRO\$  
 CS 3,12 P-5/20% %P-0,06 520  
 CAN-MP déc\*16 31%Fiab CONF 9/93%  
 SM 9 P/M 5 PL 6 Cr 4

Une fille x Unix # 1 en conformation au Canada avec +17 04/17

Avec 4 mères TB  
 Due à la vente

4e Damme Maternelle  
 FEEDERLANE LINDY ELAINE TB-85-4ANS-CAN 3\*

**CROTEAU LESPERRON UNIX PB**

HOCANM107567492 \*A1A1\*CVF\*BYF\*BLF\*DPF\*CNF  
 EX-90-3ANS-CAN  
 P/M:91 PL:90 Cr:88  
 GMACE déc\*16 80%Fiab GPA LPI 2988/75%  
 Kg L 812/58% G 55/82% %G 0,23 PRO\$  
 CS 2,96 P 31/61% %P 0,05 1715  
 CAN-GMP déc\*16 77%Fiab CONF 16/99%  
 SM 16 P/M 10 PL 7 Cr 6  
 Data Progéniture: 124 Filles: 88.00% BP+  
 OEX 27TB 83BP 14B 0P

**AMIGHETTI NUMERO UNO ET PB**

HOITAM17990915143 \*A1A2\*CVF\*BYF\*BLF\*DPF ET  
 EX-90-3ANS-HUN ST'15  
 CAN-GVÉE déc\*16 99%Fiab GLPI 3070/97%  
 Kg L 37 G 74 %G 0,69 P 19 %P 0,16  
 CAN-GVÉE déc\*16 99%Fiab CONF 13

**LONG-LANGS OMAN OMAN-ET PB**

HOUSAM135746776 \*CVF\*BYF\*BLF ET  
 TB-85-4ANS-USA EXTRA'12 GM'10

**AMIGHETTI SHOTTLE AVE PB**

HOITAF17990346074 ET N:01 mars 2006  
 TB-89-0ANS-ITA

**RONELEE TOYSTORY DOMAIN-ET PB**

HOUSAM137974489 \*CVF\*BYF\*BLF\*DPF ET  
 EX-90-3ANS-USA

**REGAN-ALH G DESTINI-ET PB**

HOUSAF62497024 ET N:25 mars 2006  
 TB-88-5ANS-USA GMD DOM 5\*(0/26)

**FEEDERLANE FINAL CUT EVA PB**

HOCANF9936988 N:16 juin 2009  
 TB-88-4ANS-CAN  
 SM:87 (AV:6 HAA:8 LAA:6) P/M:88 PL:90 Cr:92  
 CAN-VÉE déc\*16 64%Fiab IPV 1616/50%  
 Kg L 678/7% G 5/23% %G 0,19 PRO\$  
 CS 3,27 P-42/0% %P-0,17 -670  
 CAN-VÉE déc\*16 47%Fiab CONF 2/40%  
 SM 1 P/M 0 PL 4 Cr 3  
 01-10 305 8325 321 3.9 245 2.9  
 MCR 227 236 208  
 04-00 305 11349 460 4.1 322 2.8  
 365 12861 535 4.2 374 2.9  
 MCR 239 261 212  
 2 LACT: 23402 966 4.1 701 3.0 KG  
 MCR Moy. L233(14) G249(24) P210(-8)  
 Data Progéniture: OEX 1TB 0BP 0B 0P  
 1 FILLES EM moy. 10957 488 4.5 336 3.1  
 EM moy. L207 G250 P203

**GILLETTE FINAL CUT PB**

HOCANM7329252 \*CVF\*BLF ET  
 TB-85-2ANS-CAN EXTRA'06  
 CAN-GVÉE déc\*16 99%Fiab GLPI 1894/99%  
 Kg L-822 G 8 %G 0,37 P-34 %P-0,07  
 CAN-GVÉE déc\*16 99%Fiab CONF 5

**SUMMERSHADE INQUIRER PB**

HOCANM6483076 \*A1A2\*CVF\*BYF\*BLF ET  
 EX-CAN EXTRA'00

**BRAEDALE SECOND CUT PB**

HOCANF6860889 ETM N:09 nov 1997  
 TB-86-2ANS-CAN 23\*(6/109)

**COMESTAR LHEROS PB**

HOCANM6663935 \*A1A2\*CVF\*BYF\*BLF ET  
 EX-97-11ANS-CAN EXTRA'02

**FEEDERLANE BELLWOOD EVE PB**

HOCANF10587406 N:20 janv 1999  
 TB-87-4ANS-CAN  
 02-10 305 9815 317 3.2 340 3.5  
 365 10790 359 3.3 384 3.6  
 MCR 214 188 233  
 5 LACT: 47729 1629 3.4 1656 3.5 KG  
 MCR Moy. L204(11) G184(14) P218(26)  
 Data Progéniture: OEX 2TB 0BP 0B 0P  
 2 FILLES EM moy. 11274 381 3.4 356 3.2  
 EM moy. L213 G195 P215

**FEEDERLANE LHEROS EVE PB**

HOCANF7787874 N:02 sept 2005  
 TB-85-3ANS-CAN  
 01-11 286 7792 295 3.8 252 3.2  
 MCR 207 209 208  
 02-10 305 8958 344 3.8 292 3.3  
 309 9037 348 3.9 295 3.3  
 MCR 211 216 213  
 03-09 183 5703 208 3.6 178 3.1  
 3 LACT: 22532 851 3.8 725 3.2 KG  
 MCR Moy. L209(-24) G213(-17) P211(-24)  
 Data Progéniture: OEX 1TB 0BP 0B 0P  
 1 FILLES EM moy. 12333 484 3.9 347 2.8  
 EM moy. L233 G248 P210

**SMIRLHOLM SANCHEZ SALLE PB**

HOCANF11471531 N:22 févr 2014  
 BP-82-2ANS-CAN  
 SM:81 (AV:6 HAA:8 LAA:7) P/M:83 PL:85 Cr:85  
 CAN-VÉE déc\*16 53%Fiab IPV 1758/45%  
 Kg L 111/40% G-29/5% %G-0,31 PRO\$  
 CS 3,03 P-18/6% %P-0,19 -227  
 CAN-VÉE déc\*16 43%Fiab CONF 5/69%  
 SM 3 P/M 3 PL 8 Cr 4

01-10	305	8605	306	3.6	249	2.9
	318	8860	316	3.6	258	2.9
	MCR	225	217		204	
1	LACT:	8860	316	3.6	258	2.9
	MCR Moy.	L225	G217(0)	P204		

4e Dамme Maternelle  
 SMIRLHOLM AWARD MARY TB-85-13ANS-CAN 3\*

Vêlée 22 janvier 2017

Saillie 24 mars x She-Ken Uno Daniel \*RC  
 Pesée off. à 23 jrs 40 kg 4,3% 3,2%  
 CCS 33 moyen

**GEN-MARK STMATIC SANCHEZ PB**

HOUSAM134422312 \*A1A2\*CVF\*RDF\*BYF\*BLF\*DPF  
 EX-94-6ANS-USA ST'12  
 CAN-GVÉE déc\*16 99%Fiab GLPI 2144/99%  
 Kg L 565/45% G-17/6% %G-0,35 PRO\$  
 CS 3,22 P 9/23% %P-0,08 353  
 CAN-GVÉE déc\*16 99%Fiab CONF 10/95%  
 SM 9 P/M 7 PL 9 Cr 6  
 Data Progéniture: 8563 Filles: 88.00% BP+  
 569EX 3119TB 3849BP 1000B 26P  
 9047 FILLES EM moy. 12023 440 3.7 373 3.1  
 EM moy. L227 G225 P226

**COMESTAR STORMATIC PB**

HOCANM6947936 \*A2A2\*CVF\*BLF ET  
 EX-CAN EXTRA'02  
 CAN-GVÉE déc\*16 99%Fiab GLPI 1865/99%  
 Kg L-24 G-28 %G-0,26 P-15 %P-0,12  
 CAN-GVÉE déc\*16 99%Fiab CONF 4

**GEN-MARK BW MAR WINNIE-ET PB**

HOUSAF131652910 ET N:03 mars 2001  
 EX-90-2E-USA GMD 2\*(5/5)  
 04-08 305 17327 623 3.6 491 2.8  
 365 19818 705 3.6 569 2.9  
 2 LACT: 60124 2148 3.6 1848 3.1

**SMIRLHOLM PROMOTION APRIL PB**

HOCANF9847308 N:17 avr 2011  
 BP-83-2ANS-CAN  
 SM:84 (AV:7 HAA:7 LAA:6) P/M:83 PL:83 Cr:83  
 CAN-VÉE déc\*16 59%Fiab IPV 1319/47%  
 Kg L-824/4% G-50/1% %G-0,19 PRO\$  
 CS 2,96 P-52/0% %P-0,21 -1014  
 CAN-VÉE déc\*16 44%Fiab CONF 0/22%  
 SM -2 P/M 1 PL 4 Cr 1  
 01-10 281 5509 186 3.4 153 2.8  
 MCR 148 136 129  
 02-10 191 6102 191 3.1 158 2.6  
 2 LACT: 11611 377 3.2 311 2.7  
 MCR Moy. L148(-48) G136(-66) P129(-65)  
 Data Progéniture: OEX OTB 1BP 0B 0P  
 1 FILLES EM moy. 11909 424 3.6 337 2.8  
 EM moy. L225 G217 P204

**MR DERRY PROMOTION PB**

HOUSAM133114821 \*A1A2\*CVF\*RDF\*BLF\*DPF  
 EX-90-2ANS-USA ST'08  
 CAN-GVÉE déc\*16 99%Fiab GLPI 1352/98%  
 Kg L-1239 G-32 %G 0,14 P-45 %P-0,04  
 CAN-GVÉE déc\*16 99%Fiab CONF 4

**SMIRLHOLM JEDI JAMIE PB**

HOCANF9370957 N:19 janv 2002  
 EX-90-2E-CAN  
 03-03 305 10516 356 3.4 300 2.9  
 MCR 233 214 207  
 04-07 305 12822 418 3.3 361 2.8  
 365 14189 470 3.3 407 2.9  
 MCR 253 220 223  
 06-01 305 13278 426 3.2 364 2.7  
 MCR 250 218 221  
 07-07 305 11460 374 3.3 316 2.8  
 MCR 218 191 190  
 5 LACT: 63192 2147 3.4 1824 2.9  
 MCR Moy. L228(20) G206(3) P202(1)  
 Data Progéniture: OEX OTB 1BP 0B 0P  
 1 FILLES EM moy. 7834 265 3.4 213 2.7  
 EM moy. L148 G136 P129

104

Sa fille  
 # 109928235

Smirholm Pinkman Sally  
 Née le 22 janvier 2017  
 Père : Cangen Pinkman TB-85

**REGANCREST EMORY DERRY-ET PB**

HOUSAM2300873 \*CVF\*BLF ET  
 EX-94-4ANS-USA ST'05 GM

**VANDYK-K INTEGRITY PARADISE PB**

HOUSAF17117235 N:15 juin 1996  
 EX-96-2E-USA DOM 3\*(5/10)

**SUNNYLODGE JEDI PB**

HOUCAN10694842 \*CVC\*BLF ET

**SMIRLHOLM BROKER HOTSTUF PB**

HOCANF6142936 N:17 mai 1994  
 TB-88-11ANS-CAN 2\*(11/0)  
 07-08 305 12112 444 3.7 345 2.8  
 365 13433 502 3.7 391 2.9  
 MCR 221 222 204  
 8 LACT: 87283 3355 3.8 2590 3.0  
 MCR Moy. L189(1) G194(13) P175(-8)  
 Data Progéniture: 1EX 1TB 0BP 0B 0P  
 2 FILLES EM moy. 11698 443 3.8 351 3.0  
 EM moy. L221 G227 P212

105

**LEADVIEW SAMUELO LADY GAGA PB**

HOCANF106334386 ET N:01 déc 2010  
 BP-82-2ANS-CAN  
 SM:83 (AV:5 HAA:7 LAA:5) P/M:81 PL:83 Cr:82  
 CAN-VÉE déc\*16 62%Fiab IPV 1643/49%  
 Kg L-1080/1% G-22/9% %G 0,18 PRO\$  
 CS 2,95 P-32/1% %P 0,03 -526  
 CAN-VÉE déc\*16 45%Fiab CONF 1/30%  
 SM 0 P/M 2 PL 3 Cr 0

02-01	305	6116	244	4.0	190	3.1
	MCR	151	164		148	
04-01	258	7873	327	4.2	252	3.2
	MCR	156	176		159	
05-00	261	8530	365	4.3	277	3.3
	MCR	159	184		165	
05-11	P94	10477	469	4.5	354	3.4
	PMCR	191	230		206	
4	LACT:	26883	1124	4.2	861	3.2
	MCR Moy.	L164	G189	P170		

4e-5e Mère maternelle  
 DONELG KEY TO THE MINT TB-85-3ANS-CAN  
 DONELG LUCY CITATION TB-85-7ANS-CAN 2\*

Vêlée 12 novembre 2016  
 Due 5 nov. x MR DG-TM King Bailey  
 Pesée off. à 39,4 kg 4,7% 3,3%  
 CCS 53 moyen

**REGANCREST-MR SAMUELO-ET PB**

HOUSAM207184648 \*A1A2\*CVF\*BYF\*BLF\*DPF\*CNF  
 EX-94-9ANS-CAN ST'05  
 P/M:96 PL:92 Cr:95  
 CAN-GVÉE déc\*16 99%Fiab GLPI 1965/99%  
 Kg L-353/9% G 20/39% %G 0,31 PRO\$  
 CS 2,98 P 3/16% %P 0,14 254  
 CAN-GVÉE déc\*16 99%Fiab CONF 3/65%  
 SM 2 P/M 2 PL 3 Cr 4  
 Data Progéniture: 15101 Filles: 71.00% BP+  
 286EX 2831TB 7681BP 4093B 210P  
 16427 FILLES EM moy. 10988 433 3.9 350 3.2  
 EM moy. L208 G222 P212

**REGANCREST ELTON DURHAM-ET PB**

HOUSAM2250783 \*CVC\*RDF\*BLF ET  
 EX-90-7ANS-USA GM  
 GMACE déc\*16 99%Fiab GMLPI 1816/99%  
 Kg L-374 G-48 %G-0,33 P 2 %P 0,14  
 GMACE déc\*16 99%Fiab CONF 5  
**SHER-EST EMORY SWANNY PB**  
 HOUSAF17037800 \*CVF N:12 mai 1996  
 EX-90-2E-USA DOM 2\*(0/10)  
 06-05 275 10918 472 4.3 405 3.7  
 3 LACT: 41604 1797 4.3 1448 3.5

**EMPRISE BELL ELTON PB**

HOUSAM1912270 \*CVC\*BLC\*DPF  
 EX-95-11ANS-USA SP'98

**SNOW-N DENISES DELIA PB**

HOUSAF12895802 \*CVF\*BLF N:20 déc 1986  
 EX-95-2E-USA GMD DOM 5\*(0/25)

**MJR BLACKSTAR EMORY-ET PB**

HOUSAM2114601 \*CVC\*BLF ET  
 EX-97-10ANS-USA GM  
**SHER-EST PRELUDE SWAN-ET PB**  
 HOUSAF15421153 ET N:02 mars 1994  
 EX-91-2E-USA GMD DOM

**LEADVIEW LEO LADY PB**

HOCANF8216863 N:15 févr 2000  
 TB-85-2ANS-CAN 1\*(3/2)  
 SM:85 (AV:8 HAA:7 LAA:6) P/M:86 PL:87 Cr:86  
 CAN-VÉE déc\*16 71%Fiab IPV 1545/53%  
 Kg L-1116/1% G-39/2% %G 0,03 PRO\$  
 CS 2,85 P-44/0% %P-0,06 -753  
 CAN-VÉE déc\*16 50%Fiab CONF-2/10%  
 SM -3 P/M 3 PL 0 Cr -2  
 03-01 305 8054 303 3.8 248 3.1  
 MCR 176 180 171  
 05-01 305 8874 338 3.8 279 3.1  
 MCR 174 180 174  
 06-01 305 9966 345 3.5 305 3.1  
 MCR 188 177 185  
 07-02 284 9300 362 3.9 293 3.2  
 MCR 181 193 182  
 9 LACT: 79764 2988 3.7 2540 3.2  
 MCR Moy. L170(-2) G169(-7) P169(-6)  
 Data Progéniture: OEX 3TB 2BP 0B 0P  
 5 FILLES EM moy. 9686 373 3.8 306 3.2  
 EM moy. L183 G191 P185

**MALOYA LEO PB**

HOCANM5524122 \*CVC\*BLF ET  
 EX-CAN ST'97  
 CAN-GVÉE déc\*16 99%Fiab GLPI 1626/96%  
 Kg L-1365 G-20 %G 0,31 P-41 %P 0,04  
 CAN-GVÉE déc\*16 98%Fiab CONF -2

**LEADVIEW BLITZ LUCKY PB**

HOCANF6604541 N:01 mars 1996  
 TB-86-4ANS-CAN 2\*(12/0)  
 02-07 305 8632 318 3.7 255 3.0  
 365 10273 390 3.8 311 3.0  
 MCR 196 193 182  
 03-11 305 8135 262 3.2 248 3.0  
 MCR 164 144 159  
 05-00 305 8488 263 3.1 277 3.3  
 MCR 164 138 171  
 07-03 290 6465 288 4.5 205 3.2  
 MCR 128 155 129  
 6 LACT: 44322 1637 3.7 1398 3.2  
 MCR Moy. L152(-20) G153(-21) P151(-22)  
 Data Progéniture: OEX 3TB 1BP 0B 0P  
 4 FILLES EM moy. 9580 359 3.7 306 3.2  
 EM moy. L181 G184 P185

**MADAWASKA AEROSTAR PB**

HOCANM383622 \*A2A2\*CVF\*BLF  
 EX-CAN GM'95 EXTRA'92

**COMESTAR LASS VALIANT ET PB**

HOCANF4460530 ET N:10 janv 1987  
 EX-CAN 21\*(4/101)

**ROBIES BERLITZ PB**

HOUSAM2249285 \*BLF  
 TB-85-3ANS-CAN

**GOSHEN VICTOR LUCY PB**

HOCANF536846 B/R N:05 déc 1991  
 BP-80-3ANS-CAN  
 02-07 305 7085 287 4.1 232 3.3  
 MCR 171 187 174  
 2 LACT: 17690 711 4.0 596 3.4  
 MCR Moy. L164(-14) G176(4) P168(-8)  
 Data Progéniture: OEX 2TB 0BP 0B 0P  
 2 FILLES EM moy. 8998 338 3.8 284 3.2  
 EM moy. L170 G173 P172



**EASTWEST BOLT NIKITA PB**HOCANF106800890 N:29 mars 2011  
TB-87-4ANS-CANSM:91 (AV:6 HAA:8 LAA:6) P/M:85 PL:87 Cr:81  
CAN-VÉE déc\*16 64%Fiab IPV 1695/49%  
Kg L-269/20% G-22/9% %G-0,11 PRO\$  
CS 3,02 P-16/8% %P-0,05 -359  
CAN-VÉE déc\*16 45%Fiab CONF 4/59%SM 5 P/M -2 PL 3 Cr 3  
Data Progéniture: OEX OTB OBP 1B 0P**5<sup>e</sup> génération TB ou EX à sa généalogie**  
**Système mammaire EX-91****GEN-IBEQ BOLTON PB**HOCANM101627672 \*CVF\*BLF ET  
EX-90-6ANS-CAN ST'10P/M:86 PL:91 Cr:92  
CAN-GVÉE déc\*16 98%Fiab GLPI 1928/96%  
Kg L 540/44% G 6/23% %G-0,12 PRO\$  
CS 2,86 P 0/13% %P-0,15 125  
CAN-GVÉE déc\*16 97%Fiab CONF 6/83%  
SM 7 P/M -1 PL 4 Cr 3Data Progéniture: 577 Filles: 77.00% BP+  
23EX 145TB 280BP 125B 4P  
678 FILLES EM moy. 11575 431 3.7 353 3.0  
EM moy. L219 G221 P213**EASTWEST SPIRTE NIRVANA PB**HOCANF105211802 N:17 janv 2008  
TB-87-3ANS-CANSM:88 (AV:8 HAA:8 LAA:7) P/M:88 PL:87 Cr:78  
CAN-VÉE déc\*16 66%Fiab IPV 1798/51%  
Kg L 645/8% G-8/20% %G 0,15 PRO\$  
CS 3,15 P-24/3% %P-0,01 -268  
CAN-VÉE déc\*16 48%Fiab CONF 5/69%

SM 5 P/M 1 PL 6 Cr 6

02-02 305 8287 327 3.9 265 3.2  
MCR 210 224 21003-02 305 9402 329 3.5 289 3.1  
MCR 204 195 19704-04 305 10375 406 3.9 324 3.1  
326 10785 426 3.9 340 3.2  
MCR 214 227 21005-05 284 9998 377 3.8 307 3.1  
MCR 200 204 1944 LACT: 39347 1505 3.8 1238 3.1 KG  
MCR Moy. L207(-3) G213(6) P203(-5)

Data Progéniture: OEX 2TB OBP 0B 0P

2 FILLES EM moy. 11592 441 3.8 361 3.1  
EM moy. L219 G226 P218

01-11 305 8121 302 3.7 252 3.1

MCR 212 214 207

03-00 305 9579 344 3.6 297 3.1  
323 9885 358 3.6 309 3.1  
MCR 216 210 20904-01 305 10006 365 3.7 316 3.2  
MCR 207 205 20705-02 P243 9025 332 3.7 275 3.1  
PMCR 181 180 1754 LACT: 37102 1366 3.7 1159 3.1 KG  
MCR Moy. L204 G202 P200**CALBRETT-J H H CHAMPION PB**HOCANM6961162 \*BYC\*CVF\*BLF ET  
EX-CAN EXTRA'02CAN-GVÉE déc\*16 99%Fiab GLPI 1739/99%  
Kg L 894 G 14 %G-0,18 P 18 %P-0,10

CAN-GVÉE déc\*16 99%Fiab CONF -1

**BRAEDALE BALER TWINE PB**HOCANF6860888 \*BLF ETM N:08 nov 1997  
TB-86-2ANS-CAN 33\*(27/138)02-01 305 12096 591 4.9 402 3.3  
365 14019 690 4.9 477 3.4

MCR 299 397 314

1 LACT: 27051 1359 5.0 1005 3.7 KG

**CEDARWAL SPIRTE PB**HOCANM10559198 \*A1A2\*CVF\*BLF  
EX-93-7ANS-CAN ST'03CAN-GVÉE déc\*16 99%Fiab GLPI 1815/99%  
Kg L 38 G 3 %G 0,01 P-12 %P-0,12

CAN-GVÉE déc\*16 99%Fiab CONF 4

**EASTWEST DUNDEE NAOMI PB**HOCANF103017727 N:10 févr 2005  
EX-91-2E-CAN02-11 305 7405 277 3.7 240 3.2  
MCR 163 166 16703-11 305 7686 290 3.8 237 3.1  
MCR 155 158 15104-11 305 9133 345 3.8 292 3.2  
MCR 174 179 17906-07 305 9817 398 4.1 327 3.3  
365 10909 442 4.1 366 3.4

MCR 187 202 197

4 LACT: 38788 1518 3.9 1285 3.3 KG  
MCR Moy. L170(-22) G176(-11) P174(-15)

Data Progéniture: LEX 3TB OBP 0B 0P

4 FILLES EM moy. 10057 371 3.7 309 3.1  
EM moy. L190 G190 P187

4e-5e Mère maternelle

EASTWEST FERNAND LUE BP-83-2ANS-CAN  
PINEYVALE DELEGATE LUE TB-86-4ANS-USA

Vêlée 16 juin 2016

Due 15 oct. x Craigcrest Sidneys Rebound

Pesée off. à 27,2 kg 4,3% 3,4%

CCS 499 moyen

**STARTMORE RUDOLPH PB**HOCANM5470579 \*A1A2\*CVF\*BLF ET  
EX-CAN EXTRA'96 GM**SKYS-THE-LIMIT CLAIRE-ET PB**HOUSAF15386863 \*CVF ET N:04 avr 1994  
EX-CAN DOM 12\*(0/61)**MAUGHLIN STORM PB**HOCANM5457798 \*A2A2\*CVF\*BRC\*BLF ET  
EX-CAN EXTRA'96**BRAEDALE GYPSY GRAND PB**HOCANF5912235 N:20 sept 1993  
TB-88-5ANS-CAN 37\*(0/185)**COMESTAR LEE PB**HOCANM5757117 \*A1A2\*CVF\*BLF ET  
EX-CAN EXTRA'97**CEDARWAL HALO MASON PB**HOCANF6647005 ET N:05 août 1996  
TB-85-2ANS-CAN 1\*(5/2)**REGANCREST DUNDEE-ET PB**HOUSAM127640114 \*CVF\*BYF\*BLF ET  
EX-95-6ANS-USA ST'04**EASTWEST NOVICE A LEADER PB**HOCANF8450199 N:05 avr 2001  
TB-86-4ANS-CAN03-10 305 9465 370 3.9 312 3.3  
344 10115 405 4.0 344 3.4

MCR 192 204 201

1 LACT: 10115 405 4.0 344 3.4 KG  
MCR Moy. L192(13) G204(23) P201(18)

Data Progéniture: LEX OTB OBP 0B 0P

1 FILLES EM moy. 8681 326 3.8 273 3.1  
EM moy. L164 G167 P165**MARVELRIDGE O G NAOMI PB**HOCANF11549592 N:07 janv 2013  
TB-85-4ANS-CANSM:86 (AV:7 HAA:8 LAA:7) P/M:84 PL:87 Cr:87  
CAN-VÉE déc\*16 52%Fiab IPV 2560/44%  
Kg L 1273/92% G 52/92% %G 0,04 PRO\$  
CS 2,90 P 58/98% %P 0,14 1440  
CAN-VÉE déc\*16 42%Fiab CONF 4/59%

SM 5 P/M 1 PL 2 Cr -1

**SCHILLVIEW OMAN GERARD-ET PB**HOUSAM52805723 \*CVF\*BYF\*BLF ET  
EX-92-5ANS-USA SP'13 GM'10CAN-GVÉE déc\*16 99%Fiab GLPI 2713/98%  
Kg L 2004/96% G 43/69% %G-0,27 PRO\$  
CS 3,24 P 75/98% %P 0,08 1498  
CAN-GVÉE déc\*16 98%Fiab CONF 5/78%

SM 9 P/M 0 PL 4 Cr -8

Data Progéniture: 1594 Filles: 69.00% BP+  
26EX 260TB 818BP 463B 27P1996 FILLES EM moy. 12964 481 3.7 410 3.2  
EM moy. L245 G246 P248**MARVELRIDGE P S LUCY PB**

HOCANF10917606 N:31 août 2010

CAN-VÉE déc\*16 51%Fiab IPV MP 2316/41%  
Kg L 810/78% G 41/83% %G 0,10 PRO\$

CS 2,71 P 33/87% %P 0,06 1114

CAN-MP déc\*16 33%Fiab CONF 1/30%  
SM 1 P/M 3 PL 0 Cr 002-04 112 3553 139 3.9 108 3.0  
1 LACT: 3553 139 3.9 108 3.0 KG

Data Progéniture: OEX 1TB OBP 0B 0P

1 FILLES EM moy. 13285 531 4.0 440 3.3  
EM moy. L251 G272 P266

02-00 305 9116 363 4.0 315 3.5

MCR 229 247 250

03-10 P70 13766 554 4.0 453 3.3  
PMCR 273 298 2832 LACT: 17577 724 4.1 616 3.5 KG  
MCR Moy. L251 G273 P267

Vêlée 6 décembre 2016

Due 18 novembre x Walnutlam Blake

Pesée off. à 56 kg 3,8% 3,1%

CCS 13 moyen

**O-BEE MANFRED JUSTICE-ET PB**HOUSAM122358313 \*A1A2\*CVF\*RDF\*BLF\*DPF ET  
EX-94-7ANS-USA SP'07 GMCAN-GVÉE déc\*16 99%Fiab GLPI 2497/99%  
Kg L 1071 G 64 %G 0,22 P 61 %P 0,23

CAN-GVÉE déc\*16 99%Fiab CONF -6

**SCHILLVIEW MARSH GLASH-ET PB**HOUSAF50546487 \*CVC\*BLF ET N:05 janv 2001  
TB-89-6ANS-USA DOM02-02 305 11653 519 4.5 412 3.5  
365 13513 629 4.7 492 3.6

2 LACT: 33298 1586 4.8 1238 3.7 KG

**PICSTON SHOTTLE-ET PB**HOGBRM598172 \*CVF\*BYF\*BLF\*MPF ET  
EX-96-7ANS-GBR GM'10 EXTRA'09CAN-GVÉE déc\*16 99%Fiab GLPI 2385/99%  
Kg L 901 G 33 %G 0,00 P 24 %P-0,04

CAN-GVÉE déc\*16 99%Fiab CONF 6

**MARVELRIDGE FROSTY LILY PB**

HOCANF9770616 N:02 mai 2008

02-03 305 8770 390 4.4 305 3.5  
MCR 221 262 23803-05 305 13255 434 3.3 408 3.1  
365 15340 503 3.3 479 3.1

MCR 277 241 265

04-11 305 12133 395 3.3 366 3.0  
MCR 239 211 2303 LACT: 41784 1499 3.6 1362 3.3 KG  
MCR Moy. L246(20) G238(7) P244(18)

Data Progéniture: OEX OTB 1BP 0B 0P

**HA-HO CUBBY MANFRED-ET PB**HOUSAM2183007 \*CVF\*BLF ET  
BP-82-5ANS-USA SP'02 GM**MEIER-MEADOWS EL JEZEBEL-ET PB**HOUSAF15459080 \*CVC\*BLC ET N:30 juin 1994  
EX-92-5ANS-USA DOM GMD 2\*(0/10)**MARA-THON BW MARSHALL-ET PB**HOUSAM2290977 \*CVF\*BLF ET  
TB-86-5ANS-USA GM'04**SCHILLVIEW LABL GLITTER-ET PB**HOUSAF123029896 \*CVC\*BLC ET N:15 juil 1997  
EX-90-2E-USA GMD DOM**CAROL PRELUDE MTOTO ET PB**HOITAMVT1962A \*CVF\*BLF ET  
EX-91-8ANS-ITA GM'12**CONDON AERO SHARON PB**HOCANF5373153 N:20 janv 1991  
EX-91-6ANS-GBR**DIAMOND-OAK FROSTY-ET PB**HOUSAM131520543 \*A2A2\*CVF\*RDF\*BYF\*BLF\*DPF  
EX-90-5ANS-CAN SP'09**MARVELRIDGE S M LIBBY PB**

HOCANF7747742 N:17 mars 2006

02-01 305 9535 398 4.2 313 3.3  
362 11098 472 4.3 369 3.3

MCR 248 278 254

5 LACT: 53789 2214 4.1 1736 3.2 KG  
MCR Moy. L240(10) G266(35) P244(14)

Data Progéniture:

1 FILLES EM moy. 12968 465 3.6 404 3.1  
EM moy. L245 G238 P244

**MELBORO MAYNARD CHICKIE PB**

HOCANF108306649 N:26 avr 2013  
BP-81-2ANS-CAN  
SM:82 (AV:5 HAA:5 LAA:4) P/M:83 PL:80 Cr:81  
CAN-VÉE déc\*16 58%Fiab IPV 2172/45%  
Kg L 566/67% G-4/24% %G-0,22 PRO\$  
CS 3,00 P 19/67% %P 0,01 656  
CAN-VÉE déc\*16 43%Fiab CONF 1/30%  
SM 1 P/M 3 PL -4 Cr 1

Avec 7 mères TB ou EX avec 46\*  
à sa généalogie

**DE-SU MAYNARD 910-ET PB**

HOUSAM69473997 ET  
CAN-GVÉE déc\*16 95%Fiab GLPI 2532/90%  
Kg L 913/63% G 20/39% %G-0,13 PRO\$  
CS 2,86 P 32/62% %P 0,02 1267  
CAN-GVÉE déc\*16 91%Fiab CONF 5/78%  
SM 6 P/M 5 PL -4 Cr 2  
Data Progéniture: 202 Filles: 70.00% BP+  
OEX 34TB 109BP 57B 2P  
211 FILLES EM moy. 11898 451 3.8 373 3.1  
EM moy. L225 G231 P226

**MELBORO JEEVES CHEVY PB**

HOUSAM106578415 N:11 mars 2010  
TB-85-3ANS-CAN  
SM:85 (AV:6 HAA:6 LAA:6) P/M:85 PL:85 Cr:85  
CAN-VÉE déc\*16 64%Fiab IPV 1958/50%  
Kg L 377/56% G 1/30% %G-0,11 PRO\$  
CS 3,17 P 1/31% %P-0,09 245  
CAN-VÉE déc\*16 45%Fiab CONF 0/22%  
SM -1 P/M 1 PL -3 Cr 0  
02-01 295 7351 278 3.8 225 3.1  
MCR 191 194 183  
03-01 305 9958 364 3.7 313 3.1  
314 10190 373 3.7 321 3.2  
MCR 222 221 219  
04-00 296 8586 315 3.7 254 3.0  
MCR 173 173 163  
06-00 305 10787 386 3.6 333 3.1  
MCR 204 199 203  
5 LACT: 45393 1662 3.7 1527 3.1 KG  
MCR Moy. L190(1) G189(-9) P184(-4)  
Data Progéniture: OEX 0TB 2BP 0B 0P  
2 FILLES EM moy. 9951 355 3.6 314 3.2  
EM moy. L188 G182 P190

01-10 305 8008 285 3.6 265 3.3  
332 8455 305 3.6 282 3.3  
MCR 216 208 223  
02-10 253 8603 281 3.3 275 3.2  
MCR 195 172 196  
2 LACT: 17058 586 3.4 557 3.3 KG  
MCR Moy. L206(9) G190(-19) P210(8)

Vêlée 14 février 2017  
CCS 76 moyen

**RONELEE TOYSTORY DOMAIN-ET PB**

HOUSAM137974489 \*A2A2\*CVF\*BYF\*BLF\*DPF ET  
EX-90-3ANS-USA  
CAN-GVÉE déc\*16 99%Fiab GLPI 2437/96%  
Kg L 1165 G-6 %G-0,43 P 25 %P-0,12  
CAN-GVÉE déc\*16 96%Fiab CONF 7

**SULLY SHOTLE MAY-TW PB**

HOUSAF138218285 MB N:27 mars 2007  
EX-90-6ANS-USA DOM 6\*(0/31)  
06-07 305 15753 618 3.9 541 3.4  
365 18126 705 3.9 625 3.4  
3 LACT: 55570 1969 3.5 1830 3.3 KG

**KED OUTSIDE JEEVES-ET PB**

HOUSAM134438230 \*CVF\*BYF\*BLF ET  
CAN-GVÉE déc\*16 99%Fiab GLPI 2339/99%  
Kg L 323 G 13 %G 0,01 P 12 %P 0,01  
CAN-GVÉE déc\*16 99%Fiab CONF 2

**CRACKHOLM MOVE CHASEY PB**

HOUSAF103631583 N:02 mars 2006  
BP-83-2ANS-CAN  
02-07 305 8750 305 3.5 252 2.9  
365 9991 346 3.5 292 2.9  
MCR 199 185 180  
04-00 25 855 46 5.4 24 2.8  
2 LACT: 12464 451 3.6 372 3.0 KG  
MCR Moy. L199(2) G185(-9) P180(-11)  
Data Progéniture: OEX 1TB 0BP 0B 0P  
1 FILLES EM moy. 10321 383 3.7 311 3.0  
EM moy. L195 G196 P188

4e-10e Mère maternelle  
CRACKHOLM CHANCE TB-86-3ANS-CAN  
DERIANNE RUDOLPH KARMA TB-86-2ANS-CAN 14\*  
WANIA ALTA L CARMAN TB-85-2ANS-CAN 14\*  
BICENETIC CHRISTINA ET TB-87-3ANS-USA 5\*  
STARTMORE CHARMAINE BP-80-2ANS-CAN EX-92-USAGMD DOM 13\*  
JIM-MAR-D ASTRONAUT GAIL EX-CAN 11\*  
CHAPPELLS PAT LASS EX-90-USA

**JENNY-LOU MRSHL TOYSTORY-ET PB**

HOUSAM60372887 \*CVF\*BYF\*BLF ET

**RONELEE OUTSIDE DABLE-ET PB**

HOUSAF134644585 \*A2A2\*CVF\*BYF\*BLF ET  
EX-91-2E-USA GMD DOM 2\*(0/11)

**PICBORN SHOTLE-ET PB**

HOGBRM598172 \*CVF\*BYF\*BLF\*MPF ET  
EX-96-7ANS-GBR GM'10 EXTRA'09

**MS SULLY OMAN MUETZE-ET PB**

HOUSAF137317589 ET N:01 mai 2005  
EX-90-4ANS-USA DOM

**COMESTAR OUTSIDE PB**

HOUSAM6026421 \*A2A2\*CVF\*BLF ET  
EX-95-14ANS-CAN GM'12 EXTRA'98

**KED DUSTER JULIENNA-ET PB**

HOUSAF127151957 ET N:10 nov 1998  
EX-94-3E-USA DOM GMD

**STANBRO MORE PB**

HOCANM10728920 \*A1A1\*CVF\*BLF\*MPF ET  
EX-CAN EXTRA'05

**CRACKHOLM FINLEY CHARISSE PB**

HOCANF101078276 ET N:14 déc 2003  
BP-83-2ANS-CAN  
Data Progéniture: OEX 0TB 1BP 0B 0P  
1 FILLES EM moy. 10533 361 3.4 298 2.8  
EM moy. L199 G185 P180

**COMCO BRAZZLE FLEUR PB**

HOCANF108460430 N:10 mars 2015  
CAN-MP déc\*16 37%Fiab IPV MP 2347/32%  
Kg L 167/44% G 35/77% %G 0,26 PRO\$  
CS 3,00 P 13/55% %P 0,07 671  
CAN-MP déc\*16 32%Fiab CONF 8/89%  
SM 8 P/M 8 PL 3 Cr 0

**ARROWSTAR BRAZZLE-IMP-ET PB**

HOUSM1682216 \*CVF\*BLF ET  
GMACE déc\*16 83%Fiab GPA LPI 2479/80%  
Kg L 321/33% G 34/58% %G 0,21 PRO\$  
CS 2,87 P 21/44% %P 0,10 780  
CAN-GMP déc\*16 81%Fiab CONF 11/97%  
SM 9 P/M 10 PL 7 Cr -1  
Data Progéniture: 72 Filles: 84.00% BP+  
OEX 6TB 55BP 11B 0P

**CYRMO BOLTON FLOWER PB**

HOCANF106314624 N:02 mai 2010  
TB-86-3ANS-CAN  
SM:87 (AV:8 HAA:7 LAA:6) P/M:86 PL:86 Cr:82  
CAN-VÉE déc\*16 63%Fiab IPV 2225/49%  
Kg L 14/35% G 36/78% %G 0,32 PRO\$  
CS 3,12 P 5/39% %P 0,04 573  
CAN-VÉE déc\*16 45%Fiab CONF 5/69%  
SM 8 P/M 5 PL 0 Cr 2  
01-11 271 5752 233 4.1 191 3.3  
MCR 152 167 159  
02-10 285 8498 345 4.1 269 3.2  
MCR 193 212 192  
03-09 305 8678 388 4.5 293 3.4  
MCR 179 218 192  
3 LACT: 23085 976 4.2 760 3.3 KG  
MCR Moy. L175(-21) G199(-5) P181(-19)  
Data Progéniture: OEX 0TB 1BP 0B 0P  
1 FILLES EM moy. 12703 511 4.0 420 3.3  
EM moy. L240 G262 P254

Vêlée 22 mars 2017

**GILLETTE WINDBROOK PB**

HOCANM7816429 \*A2A2\*CVF\*BYF\*BLF\*DPF\*CNF\*  
EX-97-6ANS-CAN EXTRA'10  
CAN-GVÉE déc\*16 99%Fiab GLPI 2608/99%  
Kg L 454 G 49 %G 0,29 P 27 %P 0,10  
CAN-GVÉE déc\*16 99%Fiab CONF 14

**BUTZ-BUTLER GOLD BARBARA-ET PB**

HOUSAF66625057 ET N:11 nov 2009  
EX-95-2E-USA  
03-07 305 16393 626 3.8 490 3.0  
365 18969 731 3.9 577 3.0  
2 LACT: 37272 1570 4.2 1237 3.3 KG

**SANDY-VALLEY BOLTON-ET PB**

HOUSAM131823833 \*BYC\*CVF\*BLF ET  
EX-90-5ANS-USA EXTRA'10 GM'10  
CAN-GVÉE déc\*16 99%Fiab GLPI 2453/99%  
Kg L 1600 G 51 %G-0,08 P 44 %P-0,07  
CAN-GVÉE déc\*16 99%Fiab CONF 6

**CYRMO ITO FERN PB**

HOCANF101665739 N:18 mars 2003  
TB-88-4ANS-CAN  
03-04 303 10427 417 4.0 312 3.0  
MCR 233 248 214  
04-04 305 11577 467 4.0 352 3.0  
365 13354 541 4.1 414 3.1  
MCR 242 262 230  
06-00 305 11800 456 3.9 350 3.0  
MCR 223 235 213  
07-01 305 11718 409 3.5 343 2.9  
MCR 228 218 213  
5 LACT: 68706 2638 3.8 2141 3.1 KG  
MCR Moy. L230(37) G232(31) P215(17)  
2E 2 ANS-JR. 2005 RICHMOND  
Data Progéniture: OEX 1TB 1BP 0B 0P  
2 FILLES EM moy. 9686 392 4.1 306 3.2  
EM moy. L183 G201 P185

4e Dämme Maternelle  
CYRMO LINDY FAITH TB-86-6ANS-CAN

**GILLETTE BRILEA F B I PB**

HOCANM8209524 \*A2A2\*CVF\*BYF\*BLF ET  
EX-94-8ANS-CAN EXTRA'05

**GILLETTE BLITZ 2ND WIND PB**

HOCANF7352248 ET N:03 juil 2002  
TB-88-3ANS-CAN 67\*(5/334)

**BRAEADLE GOLDWYN PB**

HOCANM10705608 \*A1A2\*CVF\*BYF\*BLF  
BP-84-8ANS-CAN GM'12 EXTRA'05

**REGANCREST BRASILIA-ET PB**

HOUSAF62496866 ET N:02 déc 2005  
EX-92-2E-USA DOM 12\*(5/57)

**LEXVOLD LUKE HERSHEL-ET PB**

HOUSAM2294436 \*CVF\*BYF\*BLF ET

**SANDY-VALLEY BLESSING-ET PB**

HOUSAF128824973 \*CVF ET N:06 janv 2000  
TB-88-2ANS-USA DOM GMD 6\*(0/31)

**BARBEE-M JUROR ITO-ET PB**

HOUSAM2287161 \*CVF\*BLF ET  
EX-90-9ANS-USA GM

**CYRMO GIBSON FLAY PB**

HOCANF10733203 N:02 juin 2000  
TB-87-4ANS-CAN  
04-05 305 11050 345 3.1 329 3.0  
365 12484 388 3.1 381 3.1  
MCR 211 177 199  
2 LACT: 34418 1222 3.6 1145 3.3 KG  
MCR Moy. L209(11) G180(-17) P198(-5)  
Data Progéniture: OEX 1TB 0BP 0B 0P  
1 FILLES EM moy. 12333 459 3.7 357 2.9  
EM moy. L233 G235 P216

**LINDENRIGHT RAINY LANE PB**

HOCANF11745969 N:19 mai 2013

\*RDC\*BLF\*DPF

TB-85-3ANS-CAN

SM:86 (AV:7 HAA:5 LAA:8) P/M:85 PL:85 Cr:80

CAN-GVÉE déc\*16 78%Fiab IPVG 2249/72%

Kg L 94/29% G-6/22% %G-0,02 PRO\$

CS 3,24 P 12/53% %P 0,14 474

CAN-GVÉE déc\*16 74%Fiab CONF 7/84%

SM 7 P/M 5 PL 4 Cr 2

01-10 305 8148 384 4.7 276 3.4

308 8224 387 4.7 279 3.4

MCR 221 280 234

02-09 305 7384 269 3.6 239 3.2

MCR 170 167 173

2 LACT: 15880 667 4.2 531 3.3 KG

MCR Moy. L196(-34) G224(-25) P204(-27)

8<sup>e</sup> génération TB ou EX avec 20\*

Facteur rouge

Vêlée 19 mars 2017

CCS 368 moyen

4e-7e Mère maternelle  
DREAM&DO EAGLE LIBERTY TB-85-5ANS-CAN 13\*  
DREAM&DO BECCAS IMAGE-ET EX-94-3E-USA  
RAY-COLLINS BMAKER GIRL WILLOW EX-94-5E-USA  
RAY-COLLINS BOOTMAKER GIRL TB-87-6ANS-USA

Même famille que les lots 110 et 111

Lindenright Goldwyn Royce TB-89 2 ans 6\*  
All-Can. 1 an Sr en lait 2009  
1-11 305 11 940 kg 4,1% 3,3% (308-334-321)**RAINYRIDGE BARNIE PB**

HOCANM10935962 \*RDC\*BYF ET

CAN-GVÉE déc\*16 91%Fiab GLPI 2329/85%

Kg L 398/37% G-2/16% %G-0,15 PRO\$

CS 3,28 P 14/32% %P 0,01 650

CAN-GVÉE déc\*16 87%Fiab CONF 12/98%

SM 9 P/M 8 PL 9 Cr 10

Data Progéniture: 94 Filles: 84.00% BP+

1EX 35TB 43BP 14B 1P

89 FILLES EM moy. 11999 453 3.8 379 3.2

EM moy. L227 G232 P229

111

Sa fille  
# 110619228Comco Bachelor Rain  
Née le 19 mars 2017  
Père : MR Barbara Bachelor**LINDENRIGHT BURNS LOYALTY PB**

HOCANF9904092 \*RDC N:22 nov 2008

TB-87-5ANS-CAN

SM:85 (AV:5 HAA:9 LAA:7) P/M:87 PL:92 Cr:88

CAN-VÉE déc\*16 66%Fiab IPV 2297/52%

Kg L 185/45% G 11/44% %G 0,04 PRO\$

CS 3,05 P 37/90% %P 0,27 708

CAN-VÉE déc\*16 50%Fiab CONF 5/69%

SM 3 P/M 5 PL 5 Cr 4

02-00 305 9371 354 3.8 336 3.6

MCR 231 238 258

03-00 305 11842 452 3.8 419 3.5

MCR 254 261 281

04-05 305 12519 485 3.9 440 3.5

MCR 255 268 284

05-07 305 13406 522 3.9 473 3.5

308 13498 526 3.9 477 3.5

MCR 270 282 299

5 LACT: 57225 2239 3.9 2031 3.5 KG

MCR Moy. L253(6) G262(0) P281(33)

Data Progéniture: 1EX 2TB 0BP 0B 0P

3 FILLES EM moy. 11592 492 4.2 380 3.3

EM moy. L219 G252 P230

**DUDOC MR BURNS PB**

HOCANM100745543 \*A1A2\*RDC\*CVF\*BYF\*BLF ET

TB-85-5ANS-CAN EXTRA'09

CAN-GVÉE déc\*16 99%Fiab GLPI 2298/99%

Kg L 944 G 18 %G-0,16 P 53 %P 0,19

CAN-GVÉE déc\*16 99%Fiab CONF 3

**LINDENRIGHT TALENT LICORICE PB**

HOCANF777942 ET N:13 août 2005

TB-85-3ANS-CAN

02-01 305 8544 351 4.1 293 3.4

MCR 215 236 229

03-03 305 13321 504 3.8 459 3.4

365 15165 581 3.8 530 3.5

MCR 279 283 300

04-08 305 11212 472 4.2 382 3.4

MCR 223 255 242

05-11 291 8214 357 4.3 296 3.6

MCR 165 193 188

4 LACT: 46968 1929 4.1 1656 3.5 KG

MCR Moy. L221(-12) G242(5) P240(2)

1 Supérieure Lactations

Data Progéniture: 0EX 2TB 0BP 0B 0P

2 FILLES EM moy. 11433 457 4.0 409 3.6

EM moy. L216 G234 P247

**LADINO PARK TALENT-IMP-ET PB**

HOAUSM930377 \*A2A2\*RDC\*CVF\*BLF ET

EX-90-6ANS-AUS ST'03

**LINDENRIGHT RUDOLPH EL LAURALY PB**

HOCANF7053317 ET N:15 août 1997

TB-87-4ANS-CAN 7\*(5/31)

03-05 305 11902 421 3.5 410 3.4

365 13532 481 3.6 471 3.5

MCR 250 241 272

4 LACT: 47903 1680 3.5 1626 3.4 KG

MCR Moy. L231(1) G217(-16) P244(6)

Data Progéniture: 3EX 7TB 2BP 1B 0P

13 FILLES EM moy. 12015 429 3.6 379 3.2

EM moy. L227 G220 P229

112

**HASLAMVILLE WINDBROOK GABBY PB**

HOCANF11437248 N:01 sept 2012

TB-86-3ANS-CAN

SM:86 (AV:6 HAA:7 LAA:8) P/M:88 PL:86 Cr:85

CAN-VÉE déc\*16 60%Fiab IPV 2241/48%

Kg L 448/60% G 41/83% %G 0,23 PRO\$

CS 2,82 P 13/55% %P-0,01 645

CAN-VÉE déc\*16 44%Fiab CONF 9/93%

SM 3 P/M 5 PL 12 Cr 12

02-04 305 7917 321 4.1 243 3.1

MCR 188 207 183

03-04 305 8604 378 4.4 271 3.2

365 9530 422 4.4 308 3.2

MCR 182 217 179

2 LACT: 17752 758 4.3 563 3.2 KG

MCR Moy. L185(11) G212(26) P181(14)

Vêlée 30 mars 2017

CCS 81 moyen 2<sup>e</sup> lactation

4e Damme Maternelle

HASLAMVILLE SKYCHIEF GENIE TB-86-7ANS-CAN 1\*

**GILLETTE WINDBROOK PB**

HOCANM7816429 \*A2A2\*CVF\*BYF\*BLF\*DPF\*CNF\*X

EX-97-6ANS-CAN EXTRA'10

P/M:96 PL:97 Cr:97

CAN-GVÉE déc\*16 99%Fiab GLPI 2608/99%

Kg L 454/40% G 49/76% %G 0,29 PRO\$

CS 3,02 P 27/55% %P 0,10 883

CAN-GVÉE déc\*16 99%Fiab CONF 14/99%

SM 8 P/M 14 PL 14 Cr 7

Data Progéniture: 17914 Filles: 83.00% BP+

397EX 5769TB 8787BP 2871B 90P

18811 FILLES EM moy. 11999 477 4.0 383 3.2

EM moy. L227 G244 P232

**GILLETTE BRILEA F B I PB**

HOCANM8209524 \*A2A2\*CVF\*BYF\*BLF ET

EX-94-8ANS-CAN EXTRA'05

CAN-GVÉE déc\*16 99%Fiab GLPI 2136/99%

Kg L 1022 G 25 %G-0,12 P 22 %P-0,09

CAN-GVÉE déc\*16 99%Fiab CONF 4

**GILLETTE BLITZ 2ND WIND PB**

HOCANF7352248 ET N:03 juil 2002

TB-88-3ANS-CAN 67\*(5/334)

02-02 305 15004 535 3.6 449 3.0

365 17734 645 3.6 536 3.0

MCR 372 354 348

2 LACT: 31317 1231 3.9 981 3.1 KG

**CALBRETT-I H H CHAMPION PB**

HOCANM6961162 \*BYC\*CVF\*BLF ET

EX-CAN EXTRA'02

CAN-GVÉE déc\*16 99%Fiab GLPI 1739/99%

Kg L 894 G 14 %G-0,18 P 18 %P-0,10

CAN-GVÉE déc\*16 99%Fiab CONF -1

**HASLAMVILLE ZODIAC GEN PB**

HOCANF9540852 N:24 juil 2007

BP-84-2ANS-CAN

02-05 305 8170 306 3.7 242 3.0

319 8433 318 3.8 251 3.0

MCR 188 190 175

1 LACT: 8433 318 3.8 251 3.0 KG

MCR Moy. L188(7) G190(12) P175(1)

Data Progéniture: 0EX 0TB 1BP 0B 0P

1 FILLES EM moy. 11380 367 3.2 318 2.8

EM moy. L215 G188 P192

**HASLAMVILLE CHAMPION GINGER PB**

HOCANF9845730 N:28 déc 2009

BP-83-3ANS-CAN

SM:84 (AV:7 HAA:8 LAA:7) P/M:80 PL:86 Cr:86

CAN-VÉE déc\*16 63%Fiab IPV 1740/49%

Kg L 894/82% G-5/23% %G-0,35 PRO\$

CS 2,78 P-1/27% %P-0,26 142

CAN-VÉE déc\*16 46%Fiab CONF 1/30%

SM -1 P/M -4 PL 7 Cr 9

02-08 277 8342 279 3.3 231 2.8

MCR 192 171 166

03-06 305 10060 324 3.2 302 3.0

MCR 222 192 204

04-07 305 11363 368 3.2 325 2.9

MCR 233 201 207

05-11 305 12970 484 3.7 378 2.9

314 13084 489 3.7 383 2.9

MCR 235 238 221

4 LACT: 46046 1586 3.4 1350 2.9 KG

MCR Moy. L221(15) G201(-19) P200(-10)

Data Progéniture: 0EX 1TB 0BP 0B 0P

1 FILLES EM moy. 9792 414 4.2 299 3.1

EM moy. L185 G212 P181

113 Sa fille  
# 110619229Smirlholm Stargazer Jab  
Née le 30 mars 2017  
Père : OCD Stargazer**STARTMORE RUDOLPH PB**

HOCANM5470579 \*A1A2\*CVF\*BLF ET

EX-CAN EXTRA'96 GM

**SKYS-THE-LIMIT CLAIRE-ET PB**

HOUSAF15386863 \*CVF ET N:04 avr 1994

EX-CAN DOM 12\*(0/61)

**GEN-I-BEQ ZODIAC PB**

HOCANM7498326 \*CVF\*BLF ET

EX-90-4ANS-CAN

**HASLAMVILLE ASTRE GENIE PB**

HOCANF10645376 N:05 sept 1999

TB-87-6ANS-CAN

05-09 305 11891 421 3.5 373 3.1

336 12693 457 3.6 403 3.2

MCR 236 228 235

6 LACT: 59685 2106 3.5 1904 3.2 KG

MCR Moy. L208(1) G199(-9) P211(4)

Data Progéniture: 0EX 0TB 2BP 1B 0P

3 FILLES EM moy. 10374 369 3.6 299 2.9

EM moy. L196 G189 P181

**SMIRLHOLM BRAXTON MORNINGDAWN PB**

HOCANF11471519 N:01 sept 2013  
BP-83-2ANS-CAN  
SM:82 (AV:4 HAA:7 LAA:6) P/M:82 PL:87 Cr:84  
CAN-VÉE déc\*16 54%Fiab IPV 1812/44%  
Kg L 1045/87% G 3/33% %G-0,32 PRO\$  
CS 3,11 P 8/45% %P-0,22 25  
CAN-VÉE déc\*16 42%Fiab CONF 5/69%  
SM 1 P/M 7 PL 10 Cr 4

02-01 305 10252 369 3.6 283 2.8  
320 10627 381 3.6 293 2.8  
MCR 252 241 218  
1 LACT: 10627 381 3.6 293 2.8 KG  
MCR Moy. L252(49) G241(26) P218(23)

4e-7e Mère maternelle  
SMIRLHOLM HAMMER SUE BP-81-3ANS-CAN  
SMIRLHOLM LIGHTNING GIVENER BP-80-3ANS-CAN  
SMIRLHOLM COUNSELOR EMILY BP-82-2ANS-CAN  
SMIRLHOLM ARROW TERRI BP-80-5ANS-CAN 1\*

Vêlée 1<sup>er</sup> avril 2017**REGANCREST S BRAXTON-ET PB**

HOUSAM61898423 \*A1A1\*CVF\*RDF\*BYF\*BLF\*DPF  
EX-95-5ANS-USA ST'13  
CAN-GVÉE déc\*16 99%Fiab GLPI 1743/98%  
Kg L 1426/85% G-8/11% %G-0,53 PRO\$  
CS 3,07 P 13/30% %P-0,29 -75  
CAN-GVÉE déc\*16 99%Fiab CONF 9/94%  
SM 4 P/M 7 PL 16 Cr 7  
Data Progéniture: 4948 Filles: 81.00% BP+  
160EX 148OTB 2374BP 901B 33P  
5386 FILLES EM moy. 12561 451 3.6 376 3.0  
EM moy. L237 G231 P227

**PICSTON SHOTTLE-ET PB**

HOGBRM598172 \*CVF\*BYF\*BLF\*MFF ET  
EX-96-7ANS-GBR GM'10 EXTRA'09  
CAN-GVÉE déc\*16 99%Fiab GLPI 2385/99%  
Kg L 901 G 33 %G 0,00 P 24 %P-0,04  
CAN-GVÉE déc\*16 99%Fiab CONF 6

**REGANCREST-PR BARBIE-ET PB**

HOUSAF60602011 \*CVF ET N:24 juil 2001  
EX-92-7ANS-USA GMD DOM 6\*(0/33)  
02-06 305 12120 478 3.9 401 3.3  
365 14374 561 3.9 476 3.3  
2 LACT: 32282 1221 3.8 1049 3.2 KG

**SMIRLHOLM LOMBARDYS LOLA PB**

HOCANF9847268 N:15 août 2008  
EX-90-3E-CAN  
SM:89 (AV:7 HAA:7 LAA:7) P/M:90 PL:93 Cr:91  
CAN-VÉE déc\*16 63%Fiab IPV 1799/47%  
Kg L 375/56% G 2/32% %G-0,11 PRO\$  
CS 3,10 P 9/47% %P-0,03 53  
CAN-VÉE déc\*16 40%Fiab CONF 0/22%  
SM -3 P/M 6 PL 0 Cr 1

**COMESTAR LOMBARDYS PB**

HOCANM103974967 \*CVF\*BYF\*BLF ET  
BP-80-4ANS-CAN SP'11  
CAN-GVÉE déc\*16 94%Fiab GLPI 1992/90%  
Kg L 376 G 38 %G 0,22 P 25 %P 0,11  
CAN-GVÉE déc\*16 91%Fiab CONF 2

02-00 305 7891 279 3.5 253 3.2  
MCR 207 195 206  
03-00 305 10112 353 3.5 310 3.1  
MCR 233 217 220  
03-11 305 9782 342 3.5 317 3.2  
MCR 208 194 209  
05-00 305 11838 442 3.7 353 3.0  
365 13267 501 3.8 404 3.1  
MCR 231 229 217  
6 LACT: 63924 2320 3.6 1963 3.1 KG  
MCR Moy. L209(1) G201(-13) P200(-3)  
Data Progéniture: 0EX OTB 1BP 0B 0P  
1 FILLES EM moy. 13338 470 3.5 361 2.7  
EM moy. L252 G241 P218

**SMIRLHOLM CLARK LOIS PB**

HOCANF9370987 N:08 mars 2004  
BP-82-3ANS-CAN  
02-00 305 8235 313 3.8 258 3.1  
MCR 212 217 208  
03-01 305 10618 388 3.7 332 3.1  
MCR 239 237 234  
04-05 305 11467 444 3.9 372 3.2  
365 12843 497 3.9 422 3.3  
MCR 237 245 228  
3 LACT: 34333 1316 3.8 1121 3.3 KG  
MCR Moy. L229(16) G233(30) P227(20)  
Data Progéniture: 1EX OTB 0BP 0B 0P  
1 FILLES EM moy. 11433 394 3.4 349 3.1  
EM moy. L216 G202 P211

115

Sa fille  
# 110619230

Smirlholm Carmello Morning  
Née le 1<sup>er</sup> avril 2017  
Père : Gillette Carmello

**MAINSTREAM MAGICAL-ET PB**

HOUSAM128749834 \*A1A2\*CVF\*BYF\*BLF ET  
BP-81-4ANS-CAN EXTRA'05

**COMESTAR LAUTELMA IGNITER PB**

HOCANF100748831 \*BLF ET N:05 juin 2002  
TB-89-4ANS-CAN 21\*(0/105)

**BO-BAR-RAN ELTON CLARK-ET PB**

HOUSAM2278820 \*CVF\*BLF ET  
TB-89-5ANS-USA

**SMIRLHOLM SALEM DUSTIN PB**

HOCANF10811939 N:21 mai 2000  
BP-80-2ANS-CAN  
02-03 305 9116 298 3.3 290 3.2  
365 10769 350 3.3 345 3.2  
MCR 230 200 227  
3 LACT: 38570 1285 3.3 1221 3.2 KG  
MCR Moy. L213(15) G189(-9) P207(17)  
Data Progéniture: 0EX 1TB 2BP 0B 0P  
3 FILLES EM moy. 11380 406 3.6 351 3.1  
EM moy. L215 G208 P212

116

**SMIRLHOLM COACH GRAPES PB**

HOCANF11471512 N:02 déc 2012  
BP-82-3ANS-CAN  
SM:83 (AV:6 HAA:6 LAA:2) P/M:85 PL:81 Cr:79  
CAN-VÉE déc\*16 59%Fiab IPV 1926/46%  
Kg L-750/5% G-15/14% %G 0,13 PRO\$  
CS 2,89 P-17/7% %P 0,08 -54  
CAN-VÉE déc\*16 43%Fiab CONF 3/50%  
SM 2 P/M 6 PL 2 Cr -2

02-00 305 7115 278 3.9 221 3.1  
336 7524 297 4.0 236 3.1  
MCR 176 187 170  
03-03 264 8007 311 3.9 251 3.1  
MCR 172 182 170  
2 LACT: 15531 608 3.9 487 3.1 KG  
MCR Moy. L174(-22) G185(-25) P170(-21)

4e-6e Mère maternelle  
SMIRLHOLM CRAFTSMAN KIT EX-923E-CAN 3\*  
SMIRLHOLM ASTRE INDIGO EX-907E-CAN 7\*  
ALNOR JET MITZI TB-87-3ANS-CAN

Avec 5 mères TB ou EX avec 10\*

Fraîche à la vente  
CCS 189 moyen**RALMA GOLDWYN COACH-ET PB**

HOUSAM52774549 \*A2A2\*CVF\*RDF\*BYF\*BLF\*DPF  
TB-85-2ANS-USA ST'11  
CAN-GVÉE déc\*16 99%Fiab GLPI 2205/96%  
Kg L-655/4% G-15/7% %G 0,09 PRO\$  
CS 2,97 P-11/6% %P 0,10 266  
CAN-GVÉE déc\*16 98%Fiab CONF 8/91%  
SM 7 P/M 7 PL 4 Cr 3  
Data Progéniture: 1076 Filles: 70.00% BP+  
7EX 136TB 618BP 304B 11P  
1131 FILLES EM moy. 11373 435 3.8 358 3.1  
EM moy. L215 G223 P216

**BRAEDALE GOLDWYN PB**

HOCANM10705608 \*A1A2\*CVF\*BYF\*BLF  
BP-84-8ANS-CAN GM'12 EXTRA'05  
CAN-GVÉE déc\*16 99%Fiab GLPI 2560/99%  
Kg L 40 G 36 %G 0,33 P 18 %P 0,15  
CAN-GVÉE déc\*16 99%Fiab CONF 9

**RALMA CHRISTMAS COOKIE-ET PB**

HOUSAF52357927 ET N:03 mars 2004  
TB-89-3ANS-USA DOM  
02-06 305 11022 500 4.5 364 3.3  
365 13023 588 4.5 439 3.4  
1 LACT: 24785 1155 4.7 906 3.7 KG

**SHOREMAR JAMES PB**

HOCANM5902195 \*A1A1\*CVF\*BLF  
BP-81-2ANS-CAN EXTRA'98

**BRAEDALE BALER TWINE PB**

HOCANF6860888 \*BLF ET N:08 nov 1997  
TB-86-2ANS-CAN 33\*(27/138)

**O-BEE MANFRED JUSTICE-ET PB**

HOUSAM122358313 \*A1A2\*CVF\*RDF\*BLF\*DPF ET  
EX-94-7ANS-USA SP'07 GM

**RALMA CHRISTMAS FUDGE-ET PB**

HOUSAF51547373 \*CVF ET N:25 déc 2001  
TB-88-2ANS-USA GMD DOM 2\*(0/11)

**SMIRLHOLM GOLD RUSH SOCKS PB**

HOCANF9847304 N:22 janv 2011  
BP-84-4ANS-CAN  
SM:86 (AV:5 HAA:4 LAA:5) P/M:80 PL:88 Cr:80  
CAN-VÉE déc\*16 62%Fiab IPV 1902/48%  
Kg L-578/9% G 21/59% %G 0,42 PRO\$  
CS 2,74 P-5/20% %P 0,12 194  
CAN-VÉE déc\*16 49%Fiab CONF 1/30%  
SM -1 P/M 3 PL 1 Cr 0  
01-10 292 6680 299 4.5 225 3.4  
MCR 171 208 180  
02-10 297 8066 364 4.5 263 3.3  
MCR 176 214 180  
03-09 305 8905 392 4.4 288 3.2  
318 9091 400 4.4 295 3.2  
MCR 178 211 181  
04-09 288 7893 364 4.6 273 3.5  
MCR 148 184 162  
4 LACT: 31730 1427 4.5 1056 3.3 KG  
MCR Moy. L168(-21) G204(4) P176(-10)  
Data Progéniture: 0EX OTB 1BP 0B 0P  
1 FILLES EM moy. 9210 359 3.9 281 3.1  
EM moy. L174 G184 P170

**SAVAGE-LEIGH GOLD RUSH-ET PB**

HO840M3001511999 \*CVF\*RDF\*BLF\*DPF ET  
CAN-GVÉE déc\*16 92%Fiab GLPI 2294/87%  
Kg L-500 G 40 %G 0,56 P 4 %P 0,19  
CAN-GVÉE déc\*16 89%Fiab CONF 6

**SMIRLHOLM JASPER LUCKYTO PB**

HOCANF9847274 ET N:01 oct 2008  
TB-85-4ANS-CAN  
02-03 305 9678 325 3.4 271 2.8  
365 11327 385 3.4 324 2.9  
MCR 233 212 207  
04-01 305 11801 401 3.4 327 2.8  
MCR 230 210 202  
2 LACT: 30066 1050 3.5 884 2.9 KG  
MCR Moy. L232(20) G211(-2) P205(-4)  
Data Progéniture: 0EX OTB 1BP 0B 0P  
1 FILLES EM moy. 8892 398 4.5 289 3.3  
EM moy. L168 G204 P175

**BRAEDALE GOLDWYN PB**

HOCANM10705608 \*A1A2\*CVF\*BYF\*BLF  
BP-84-8ANS-CAN GM'12 EXTRA'05

**SAVAGE-LEIGH LAVISH-ET PB**

HOUSAF61604116 ET N:01 sept 2004  
EX-92-4ANS-USA

**WILCOXVIEW JASPER-ET PB**

HOUSAM128620869 \*CVF\*BLF ET MB  
TB-85-4ANS-CAN ST'04  
SMIRLHOLM CASHIER SALLY PB  
HOCANF9370972 N:02 sept 2002  
EX-92-4E-CAN  
06-02 305 15052 455 3.0 443 2.9  
365 16845 513 3.0 503 3.0  
MCR 273 223 258  
7 LACT: 81246 2553 3.1 2509 3.1 KG  
MCR Moy. L220(-5) G183(-32) P210(-9)  
Data Progéniture: 0EX 1TB 6BP 0B 0P  
7 FILLES EM moy. 11750 418 3.6 344 2.9  
EM moy. L222 G214 P208

**DON-HOPE AMELIA PB**

HOCANF12033488 N:01 mars 2015  
 CAN-MP déc\*16 42%Fiab IPV MP 2508/38%  
 Kg L-215/23% G 13/47% %G 0,20 PRO\$  
 CS 2,86 P 14/57% %P 0,19 914  
 CAN-MP déc\*16 37%Fiab CONF 12/98%  
 SM 9 P/M 9 PL 8 Cr 8

1RE VEAU 4-H JR. 2015 GLENGARRY

4e Damme Maternelle  
DON-HOPE CC ABBY TB-88-5ANS-CAN

Avec 4 mères TB ou EX

Due à la vente x Gen-Com Gold Chain

**LIRR DREW DEMPSEY PB**

HOUSAM61083609 \*A1A1\*CVF\*RDF\*BYF\*BLF\*DPF  
 TB-86-4ANS-USA EXTRA'11  
 CAN-GVÉE déc\*16 99%Fiab GLPI 2891/99%  
 Kg L 18/19% G 32/55% %G 0,29 PRO\$  
 CS 2,55 P 29/58% %P 0,24 1503  
 CAN-GVÉE déc\*16 99%Fiab CONF 17/99%  
 SM 13 P/M 15 PL 12 Cr 8  
 Data Progéniture: 8578 Filles: 86.00% BP+  
 241EX 2943TB 4278BP 1092B 24P  
 8709 FILLES EM moy. 11927 470 3.9 385 3.2  
 EM moy. L225 G241 P233

**DON-HOPE AVRIL PB**

HOCANF7891441 N:02 mars 2007  
 EX-90-4E-CAN  
 SM:92 (AV:8 HAA:7 LAA:8) P/M:91 PL:88 Cr:90  
 CAN-VÉE déc\*16 67%Fiab IPV 2116/51%  
 Kg L-448/13% G-6/22% %G 0,10 PRO\$  
 CS 3,17 P-2/25% %P 0,13 301  
 CAN-VÉE déc\*16 48%Fiab CONF 7/84%  
 SM 5 P/M 3 PL 5 Cr 7  
 02-09 305 9186 341 3.7 315 3.4  
 321 9528 355 3.7 329 3.5  
 MCR 202 203 219  
 03-10 293 9167 344 3.8 311 3.4  
 MCR 186 189 200  
 05-10 305 10164 371 3.7 315 3.1  
 MCR 188 186 188  
 06-11 305 10719 405 3.8 349 3.3  
 MCR 198 204 209  
 6 LACT: 57386 2143 3.7 1889 3.3 KG  
 MCR Moy. L191(7) G192(7) P201(15)  
 Data Progéniture: 0EX 3TB 0BP 0P  
 3 FILLES EM moy. 11803 404 3.4 379 3.2  
 EM moy. L223 G207 P229

**BRAEDALE GOLDWYN PB**

HOCANM10705608 \*A1A2\*CVF\*BYF\*BLF  
 BP-84-8ANS-CAN GM'12 EXTRA'05  
 CAN-GVÉE déc\*16 99%Fiab GLPI 2560/99%  
 Kg L 40 G 36 %G 0,33 P 18 %P 0,15  
 CAN-GVÉE déc\*16 99%Fiab CONF 9  
**KERNDT SNEEZY DERRY DREW PB**  
 HOUSAF207658039 N:07 mars 2002  
 TB-88-5ANS-USA  
 03-08 305 12415 464 3.7 395 3.2  
 365 14130 540 3.8 460 3.3  
 3 LACT: 51044 2008 3.9 1650 3.2 KG

**SHOREMAR JAMES PB**

HOCANM5902195 \*A1A1\*CVF\*BLF  
 BP-81-2ANS-CAN EXTRA'98  
**BRAEDALE BALER TWINE PB**  
 HOCANF6860888 \*BLF ETM N:08 nov 1997  
 TB-86-2ANS-CAN 33\*(27/138)  
**REGANCREST EMORY DERRY-ET PB**  
 HOUSAM2300873 \*CVF\*BLF ET  
 EX-94-4ANS-USA ST'05 GM  
**KERNDT MATTIE SNEEZY ET PB**  
 HOUSAF207128837 ET N:10 févr 2000  
 EX-90-5ANS-USA

**SABBIONA BOOKIE PB**

HOITAMMI22005F \*BLF  
 EX-91-0ANS-ITA  
**ALPAG CHIEF MARK MILLYMILK PB**  
 HOITAF36737 ET N:20 avr 1986  
 EX-93-5ANS-ITA

**INNWOOD TERRASON PB**

HOCANM6581869 \*A2A2\*CVF\*BLF  
 EX-96-9ANS-CAN ST'01  
**DON-HOPE LIONEL ANNIE PB**  
 HOCANF10544508 N:25 sept 1998  
 TB-88-6ANS-CAN  
 06-02 305 11273 316 2.8 352 3.1  
 365 12288 359 2.9 391 3.2  
 MCR 204 156 205  
 5 LACT: 51882 1674 3.2 1729 3.3 KG  
 MCR Moy. L184(-9) G154(-30) P187(-6)  
 Data Progéniture: 1EX 1TB 1BP 0B 0P  
 3 FILLES EM moy. 8998 295 3.3 291 3.2  
 EM moy. L170 G151 P176

**ANTEKA CHARCOAL DANIA PB**

HOCANF108138333 N:10 janv 2013  
 BP-82-2ANS-CAN  
 SM:84 (AV:7 HAA:7 LAA:7) P/M:83 PL:81 Cr:75  
 CAN-VÉE déc\*16 54%Fiab IPV 2020/38%  
 Kg L 1252/92% G-14/14% %G-0,54 PRO\$  
 CS 3,07 P 5/39% %P-0,29 444  
 CAN-VÉE déc\*16 36%Fiab CONF 0/22%  
 SM 2 P/M 4 PL -4 Cr -6

02-02 305 8887 285 3.2 263 3.0  
 MCR 222 193 207  
 03-04 P272 11221 360 3.2 318 2.8  
 PMCR 246 214 218  
 2 LACT: 20781 678 3.3 604 2.9 KG  
 MCR Moy. L234 G204 P213

4e Damme Maternelle  
HEPATICA TAB DUNLIN TB-85-3ANS-CAN

Tarie à la vente  
 Due 12 mai x MR Aubrey GC Attorney  
 CCS 132 moyen

**ANTEKA FREDDIE CHARCOAL PB**

HOCANM106853835  
 CAN-MP déc\*16 42%Fiab PA LPI 2289/38%  
 Kg L 1520/88% G 22/42% %G-0,31 PRO\$  
 CS 2,81 P 25/51% %P-0,19 1213  
 CAN-MP déc\*16 38%Fiab CONF 1/50%  
 SM 2 P/M 4 PL -3 Cr 0  
 Data Progéniture: 17 Filles: 70.00% BP+  
 0EX 0TB 12BP 5B 0P

**BADGER-BLUFF FANNY FREDDIE PB**

HOUSAM60996956 \*CVF\*BYF\*BLF  
 CAN-GVÉE déc\*16 99%Fiab GLPI 2735/98%  
 Kg L 1251 G 48 %G 0,02 P 44 %P 0,03  
 CAN-GVÉE déc\*16 99%Fiab CONF 3

**O-BEE MANFRED JUSTICE-ET PB**

HOUSAM122358313 \*A1A2\*CVF\*RDF\*BLF\*DPF ET  
 EX-94-7ANS-USA SP'07 GM

**BADGER-BLUFF FLO FANNY-TW PB**

HOUSAF51854015 MB N:30 déc 2001  
 TB-87-7ANS-USA DOM

**CANYON-BREEZE STORM ATOM-ET PB**

HOUSAM129573030 \*A2A2\*CVF\*BRC ET

**HEPATICA CALVIN CARAMILK PB**

HOCANF100386335 N:12 janv 2002  
 BP-81-2ANS-CAN

**ANTEKA BIG MAC DOTTIE PB**

HOCANF106853814 N:02 déc 2010  
 TB-88-5ANS-CAN  
 SM:90 (AV:9 HAA:8 LAA:6) P/M:86 PL:87 Cr:87  
 CAN-VÉE déc\*16 65%Fiab IPV 1673/49%  
 Kg L-303/19% G-44/1% %G-0,32 PRO\$  
 CS 3,02 P-33/1% %P-0,19 -445  
 CAN-VÉE déc\*16 47%Fiab CONF 1/30%  
 SM 2 P/M 4 PL -4 Cr -6  
 02-01 284 7268 269 3.7 226 3.1  
 MCR 180 180 176  
 03-00 285 8740 307 3.5 267 3.1  
 MCR 191 182 183  
 04-00 282 8804 317 3.6 266 3.0  
 MCR 172 169 164  
 04-11 294 9864 345 3.5 295 3.0  
 MCR 184 173 175  
 4 LACT: 34676 1238 3.6 1054 3.0 KG  
 MCR Moy. L182(-30) G176(-40) P175(-39)  
 Data Progéniture: 0EX 0TB 2BP 0B 0P  
 2 FILLES EM moy. 11750 404 3.4 347 3.0  
 EM moy. L222 G207 P210

**ANTEKA CANYON CHIPIT PB**

HOCANF104262620 MB N:03 nov 2006  
 TB-87-4ANS-CAN  
 04-03 305 13611 400 2.9 354 2.6  
 365 15202 460 3.0 406 2.7  
 MCR 268 215 223  
 5 LACT: 68002 2168 3.2 1880 2.8 KG

**REGANCREST-HHF MAC-ET PB**

HOUSAM60504164 \*CVF\*BLF ET  
 EX-92-6ANS-USA GM

**REGANCREST BARBI-ET PB**

HOUSAF62496855 \*BLF ET N:01 déc 2005  
 EX-90-6ANS-USA DOM

**COMESTAR OUTSIDE PB**

HOCANF6026421 \*A2A2\*CVF\*BLF ET  
 EX-95-14ANS-CAN GM'12 EXTRA'98

**HEPATICA SOAP DAVIA PB**

HOCANF10712618 N:20 janv 2000  
 B-78-3ANS-CAN  
 04-11 305 10996 312 2.8 301 2.7  
 365 11865 340 2.9 331 2.8  
 MCR 205 156 179  
 4 LACT: 37193 1063 2.9 1068 2.9 KG  
 MCR Moy. L195(-21) G147(-64) P173(-39)  
 Data Progéniture: 0EX 0TB 1BP 1B 0P  
 2 FILLES EM moy. 11221 344 3.1 314 2.8  
 EM moy. L212 G176 P190

**KLASSIC BIG MAC-ET PB**

HOUSAM61143534 \*CVF\*RDF\*BLF\*DPF ET  
 CAN-GVÉE déc\*16 95%Fiab GLPI 2023/91%  
 Kg L-168 G-5 %G 0,01 P-8 %P-0,02  
 CAN-GVÉE déc\*16 92%Fiab CONF 3

**ANTEKA OUTSIDE DANIELA PB**

HOCANF100386290 N:30 déc 2002  
 BP-80-3ANS-CAN  
 02-00 305 8741 245 2.8 255 2.9  
 MCR 220 167 202  
 03-08 300 10097 321 3.2 291 2.9  
 MCR 212 179 189  
 04-07 305 9925 327 3.3 289 2.9  
 MCR 204 179 184  
 07-11 305 12028 369 3.1 332 2.8  
 349 12787 397 3.1 357 2.8  
 MCR 217 183 194  
 8 LACT: 82147 2613 3.2 2343 2.9 KG  
 MCR Moy. L208(-6) G175(-36) P186(-23)  
 Data Progéniture: 0EX 1TB 1BP 1B 0P  
 3 FILLES EM moy. 10321 381 3.7 314 3.0  
 EM moy. L195 G195 P190

**COMCO GOLDEN DREAMS MANDY PB**

HOCANF108346486 N:03 févr 2015  
 CAN-MP déc\*16 33%Fiab IPV MP 2513/31%  
 Kg L-243/21% G 23/62% %G 0,32 PRO\$  
 CS 2,69 P 3/35% %P 0,10 780  
 CAN-MP déc\*16 31%Fiab CONF 11/97%  
 SM 11 P/M 9 PL 5 Cr 0

**HEAVENLY GOLDEN DREAMS PB**

HOGBRM642262 \*CVF\*BYF\*BLF  
 GMACE déc\*16 94%Fiab GMLPI 2596/90%  
 Kg L-533/6% G 20/39% %G 0,41 PRO\$  
 CS 2,58 P-8/7% %P 0,09 823  
 GMACE déc\*16 91%Fiab CONF 14/99%  
 SM 15 P/M 10 PL 6 Cr 3  
 Data Progéniture: 158 Filles: 90.00% BP+  
 OEX 22TB 121BP 15B 0P

**COMCO LETS GO MADELYN PB**

HOCANF108016308 N:08 janv 2013  
 CAN-MP déc\*16 39%Fiab IPV MP 2405/34%  
 Kg L 47/36% G 25/65% %G 0,23 PRO\$  
 CS 2,81 P 13/55% %P 0,11 680  
 CAN-MP déc\*16 34%Fiab CONF 8/89%  
 SM 8 P/M 7 PL 4 Cr 2  
 02-00 28 678 24 3.5 22 3.2  
 1 LACT: 678 24 3.5 22 3.2 KG

**Famille de Ultimate Gabrielle EX-94 2E 3\***

Avec 6 mères TB ou EX avec 20\*

Due 4 juillet x Mattenhof Sirwood

**BRAEDALE GOLDWYN PB**

HOCANM10705608 \*A1A2\*CVF\*BYF\*BLF  
 BP-84-8ANS-CAN GM'12 EXTRA'05  
 CAN-GVÉE déc\*16 99%Fiab GLPI 2560/99%  
 Kg L 40 G 36 %G 0,33 P 18 %P 0,15  
 CAN-GVÉE déc\*16 99%Fiab CONF 9

**MD-DELIGHT DURHAM ATLEE-ET PB**

HOUSAF131704103 ET N:11 sept 2001  
 EX-92-4ANS-USA GMD DOM 10\*(0/50)  
 03-11 305 15286 869 5.7 492 3.2  
 365 17368 948 5.5 567 3.3  
 2 LACT: 35265 1746 5.0 1163 3.3 KG

**LOOKOUT PESCE ATW LETS GO PB**

HOCANM106602446 ET  
 CAN-GVÉE déc\*16 90%Fiab GLPI 2536/85%  
 Kg L 273 G 19 %G 0,09 P 16 %P 0,06  
 CAN-GVÉE déc\*16 87%Fiab CONF 10

**TODDSDALE-I GOLDWYN MADELYN PB**

HOCANF106602431 ET N:09 juil 2010  
 EX-90-6ANS-CAN  
 02-06 305 8959 386 4.3 298 3.3  
 MCR 211 246 222  
 03-09 305 9947 439 4.4 326 3.3  
 MCR 210 252 217  
 05-00 305 10053 400 4.0 335 3.3  
 MCR 205 219 215  
 06-00 P219 10741 484 4.5 363 3.4  
 PMCR 216 262 230  
 4 LACT: 38913 1672 4.3 1297 3.3 KG  
 MCR Moy. L211 G245 P221

4e-7e Mère maternelle

COMCO STARBUCK MONALISA TB-86-3ANS-CAN 10\*  
 HILLRISE ULTIMATE GABRIELLE EX-94-2E-USA 3\*  
 HILLRISE THUNDER GYPSIE TB-85-4ANS-CAN  
 HILLRISE FURY GYPSIE TB-85-3ANS-CAN

3<sup>e</sup> Mère du lot 119

Cleomar Monara Leduc TB-89 7\*

All-QC et Nom. All-Can. 2003

**BRAEDALE GOLDWYN PB**

HOCANM10705608 \*A1A2\*CVF\*BYF\*BLF  
 BP-84-8ANS-CAN GM'12 EXTRA'05

**CLEMAR MONARA LEDUC PB**

HOCANF8179614 ET N:24 janv 2001  
 TB-89-2ANS-CAN 7\*(8/28)  
 03-05 305 14624 546 3.7 459 3.1  
 365 15976 604 3.8 510 3.2  
 MCR 325 325 312  
 3 LACT: 35259 1340 3.8 1138 3.2 KG  
 MCR Moy. L315(98) G314(95) P313(92)  
 Data Progéniture: 3EX 8TB 11BP 1B 0P  
 14 FILLES EM moy. 11486 429 3.7 369 3.2  
 EM moy. L217 G220 P223

**HEPATICA VULCAN NEON PB**

HOCANF108138320 N:08 déc 2012  
 BP-83-3ANS-CAN  
 SM:85 (AV:8 HAA:7 LAA:5) P/M:77 PL:88 Cr:83  
 CAN-VÉE déc\*16 53%Fiab IPV 1541/36%  
 Kg L-361/16% G 8/40% %G 0,20 PRO\$  
 CS 2,88 P-18/6% %P 0,05 -321  
 CAN-VÉE déc\*16 33%Fiab CONF-4/3%  
 SM -5 P/M -4 PL -1 Cr -3

02-00 305 7303 313 4.3 236 3.2  
 MCR 184 213 187  
 03-03 305 8960 364 4.1 266 3.0  
 317 9179 375 4.1 274 3.0  
 MCR 193 213 180  
 2 LACT: 16722 704 4.2 520 3.1 KG  
 MCR Moy. L189(-9) G213(4) P184(-18)

Tarie

Due 8 août

CCS 33 moyen 2<sup>e</sup> lactation**HEPATICA TOYSTORY VULCAN PB**

HOCANM106734665  
 CAN-MP déc\*16 41%Fiab PA LPI 1887/37%  
 Kg L 726/53% G 24/44% %G-0,03 PRO\$  
 CS 2,93 P 20/42% %P-0,03 410  
 CAN-MP déc\*16 37%Fiab CONF -3/24%  
 SM -2 P/M -4 PL -1 Cr -1  
 Data Progéniture: 7 Filles: 85.00% BP+  
 OEX 2TB 4BP 1B 0P

**JENNY-LOU MRSHL TOYSTORY-ET PB**

HOUSAM60372887 \*CVF\*RDF\*BYF\*BLF ET  
 CAN-GVÉE déc\*16 99%Fiab GLPI 2089/99%  
 Kg L 760 G 19 %G-0,08 P 22 %P-0,02  
 CAN-GVÉE déc\*16 99%Fiab CONF 1

**HEPATICA SOSA VIOLA PB**

HOCANF103480425 N:05 nov 2005  
 TB-85-8ANS-CAN  
 03-07 305 14216 487 3.4 422 3.0  
 365 16444 572 3.5 495 3.0  
 MCR 307 285 283  
 5 LACT: 79174 3140 4.0 2533 3.2 KG

**SINDAS ROY BULLY PB**

HOCANM103890675 ET  
 CAN-MP déc\*16 43%Fiab PA LPI 1534/38%  
 Kg L 172 G-21 %G-0,25 P-9 %P-0,12  
 CAN-MP déc\*16 38%Fiab CONF -2

**HEPATICA SOAP NALINI PB**

HOCANF10739734 N:14 juin 2000  
 TB-85-3ANS-CAN  
 02-00 286 8229 300 3.6 283 3.4  
 MCR 217 212 234  
 02-11 305 10806 341 3.2 361 3.3  
 313 11018 349 3.2 369 3.3  
 MCR 249 212 260  
 04-00 305 11271 376 3.3 367 3.3  
 MCR 240 215 243  
 05-01 305 10543 382 3.6 357 3.4  
 MCR 215 209 227  
 10 LACT: 105751 3818 3.6 3534 3.3 KG  
 MCR Moy. L215(-2) G207(-6) P225(13)  
 Data Progéniture: 0EX 1TB 3BP 1B 0P  
 5 FILLES EM moy. 11221 429 3.8 364 3.2  
 EM moy. L212 G220 P220

**HEPATICA BULLY NIGELLA PB**

HOCANF105754435 N:02 mars 2009  
 BP-82-2ANS-CAN  
 SM:81 (AV:7 HAA:5 LAA:5) P/M:85 PL:85 Cr:79  
 CAN-VÉE déc\*16 63%Fiab IPV 1749/41%  
 Kg L-225/22% G 5/36% %G 0,13 PRO\$  
 CS 2,98 P 1/31% %P 0,08 -102  
 CAN-VÉE déc\*16 39%Fiab CONF-2/10%  
 SM -4 P/M 0 PL 0 Cr -6  
 02-05 305 8212 351 4.3 271 3.3  
 MCR 201 229 207  
 03-09 305 10674 422 4.0 346 3.2  
 MCR 213 228 218  
 04-10 299 10689 429 4.0 353 3.3  
 MCR 204 222 215  
 05-11 305 12140 478 3.9 380 3.1  
 322 12587 500 4.0 397 3.2  
 MCR 225 240 226  
 5 LACT: 55725 2259 4.1 1828 3.3 KG  
 MCR Moy. L207(-8) G225(7) P214(-2)  
 Data Progéniture: 0EX 0TB 1BP 0B 0P  
 1 FILLES EM moy. 9951 416 4.2 303 3.0  
 EM moy. L188 G213 P183

4e-8e Mère maternelle

HEPATICA PROMISE NORANDA B-76-4ANS-CAN  
 KUHNE BLACKJACK NIMPE TB-85-3ANS-CAN 4\*  
 KUHNE CITATION R NOELLA BP-83-3ANS-CAN 2\*  
 KUHNE JERRY NETTIE TB-CAN 4\*  
 KUHNE MASTER NELLIE TB-CAN 2\*

**MARA-THON BW MARSHALL-ET PB**

HOUSAM2290977 \*CVF\*BLF ET  
 TB-86-5ANS-USA GM'04

**JENNY-LOU PATRON TOYANE PB**

HOUSAF17313307 \*RDF\*BLF\*DPF N:29 mars 1997  
 TB-89-6ANS-USA GMD DOM 4\*(0/20)

**RICH-J SOSA-ET PB**

HOUSAM125997863 \*CVF\*BYF\*BLF ET

**HEPATICA CHAMPION VASE PB**

HOCANF100386292 N:27 déc 2002  
 TB-85-9ANS-CAN

**ROYLANE JORDAN-ET PB**

HOUSAM17064727 \*CVF\*BLF ET  
 EX-95-10ANS-USA ST'05 GM

**SINDAS ELUSIVE BLONDI PB**

HOCANF6742746 N:08 oct 1996  
 TB-86-4ANS-CAN

**HEPATICA HERO SOAP PB**

HOCANM6951776

**HEPATICA MASON NIKKI PB**

HOUSAM10511736 N:18 juin 1998  
 BP-81-2ANS-CAN 2\*(11/0)  
 01-11 305 8643 342 4.0 288 3.3  
 330 9282 371 4.0 311 3.4  
 MCR 231 246 242  
 2 LACT: 12272 470 3.8 398 3.2 KG  
 MCR Moy. L231(24) G246(45) P242(33)  
 Data Progéniture: 0EX 2TB 0BP 0B 0P  
 2 FILLES EM moy. 12227 472 3.9 395 3.2  
 EM moy. L231 G242 P239

**RODONWA-I MOGUL JULIETTE PB**

HOCANF109928181 N:23 avr 2016  
 CAN-MP déc\*16 35%Fiab IPV MP 2637/33%  
 Kg L 1215/91% G 71/98% %G 0,23 PRO\$  
 CS 2,99 P 37/90% %P-0,02 1483  
 CAN-MP déc\*16 33%Fiab CONF 8/89%  
 SM 8 P/M 7 PL 4 Cr 0

Sa mère avec système mammaire TB-88 pts

**MOUNTFIELD SSI DCY MOGUL-ET PB**

H0840M3006972816 \*A1A2\*CVF\*RDF\*BYF\*BLF\*DP  
 CAN-GVÉE déc\*16 98%Fiab GLPI 3189/94%  
 Kg L 1687/91% G 104/99% %G 0,23 PRO\$  
 CS 2,94 P 62/94% %P 0,06 2353  
 CAN-GVÉE déc\*16 96%Fiab CONF 14/99%  
 SM 14 P/M 13 PL 6 Cr 2  
 Data Progéniture: 705 Filles: 83.00% BP+  
 3EX 210TB 378BP 113B 1P  
 671 FILLES EM moy. 13348 538 4.0 421 3.2  
 EM moy. L252 G276 P255

**COYNE-FARMS DORCY-ET PB**

HOUSAM139005002 \*BYC\*CVF\*BLF ET  
 CAN-GVÉE déc\*16 99%Fiab GLPI 3051/96%  
 Kg L 1727 G 44 %G-0,18 P 53 %P-0,03  
 CAN-GVÉE déc\*16 98%Fiab CONF 10

**MOUNTFIELD MARSH MAXINE-ET PB**

HOUAF62784081 ET N:23 avr 2006  
 TB-88-2ANS-USA DOM  
 02-03 159 6496 277 4.3 218 3.4  
 1 LACT: 6496 277 4.3 218 3.4 KG

**SANDY-VALLEY BOLTON-ET PB**

HOUSAM131823833 \*BYC\*CVF\*BLF ET  
 EX-90-5ANS-USA EXTRA'10 GM'10  
**COYNE-FARMS BRET DAFFERS-ET PB**  
 HOUAF61319723 \*CVC ET N:26 juil 2004  
 EX-91-5ANS-USA DOM  
**PASEN MARSH-ET PB**  
 HOUAF61733095 ET N:01 mai 2004  
 TB-86-4ANS-USA DOM 2\*(0/11)

**RODONWA SHOT CHERRY JANONA PB**

HOUAF142139172 N:13 sept 2012  
 BP-83-4ANS-CAN  
 SM:88 (AV:7 HAA:8 LAA:5) P/M:83 PL:82 Cr:72  
 MACE déc\*16 41%Fiab IPV MP 2145/36%  
 Kg L 742/75% G 37/80% %G 0,08 PRO\$  
 CS 3,04 P 13/55% %P-0,10 655  
 CAN-MP déc\*16 36%Fiab CONF 1/30%  
 SM 3 P/M 2 PL 3 Cr -1  
 03-07 83 3595 134 3.7 110 3.1  
 1 LACT: 3595 134 3.7 110 3.1 KG

**LINCOLN-HILL SHOT LASER-ET PB**

HOUAM62072898 \*A1A2\*CVF\*RDF\*BYF\*BLF\*DPF  
 CAN-GVÉE déc\*16 99%Fiab GLPI 2217/98%  
 Kg L 350 G 45 %G 0,29 P 3 %P-0,08  
 CAN-GVÉE déc\*16 99%Fiab CONF 6

**RODONWA MR SAM CHER JANINA**

HOUAF136980201 N:06 déc 2005  
 Data Progéniture: 0EX 0TB 1BP 0B 0P

**PICSTON SHOTTLE-ET PB**

HOGBRM598172 \*CVF\*BYF\*BLF\*MFF ET  
 EX-96-7ANS-GBR GM'10 EXTRA'09  
**LINCOLN-HILL ITO NIBBLES PB**  
 HOUAF60542016 N:01 sept 2001  
**REGANCREST-MR DRHAM SAM-ET PB**  
 HOUAF207184639 \*A2A2\*CVF\*RDF\*BLF ET  
**RODONWA MORTY CHERRY JANNI**  
 HOUAF134573353 N:26 sept 2003

**COMCO CORALIE BB**

HOCANF109928176 N:01 mai 2016  
 CAN-MP déc\*16 14%Fiab IPV MP 2054/11%  
 Kg L 265/49% G 11/44% %G 0,01 PRO\$  
 CS 2,88 P 8/45% %P 0,00 444  
 CAN-MP déc\*16 11%Fiab CONF 2/40%  
 SM 4 P/M 1 PL 3 Cr 0

Avec 8 mères TB avec 5\* à sa généalogie

4e-11e Mère maternelle  
 FLOYDHOLM STORM CONTESSA TB-86-3ANS-CAN  
 FLOYDHOLM CHARLES CRYSTAL TB-85-4ANS-CAN  
 FLOYDHOLM BROKER JOELLE BP-81-3ANS-CAN  
 FLOYDHOLM JUBILANT JEWEL BP-80-3ANS-CAN  
 FLOYDHOLM KITTIE TB-85-3ANS-CAN  
 FLOYDHOLM TT KIM TB-85-4ANS-CAN  
 FLOYDHOLM KASSIE TB-85-4ANS-CAN 4\*  
 FLOYDHOLM KIMBERLY TB-86-7ANS-CAN 1\*

**EASTRIVER FORCE COLLEN PB**

HOCANF108016307 N:13 déc 2012  
 BP-83-3ANS-CAN  
 SM:84 (AV:5 HAA:8 LAA:6) P/M:86 PL:80 Cr:81  
 CAN-VÉE déc\*16 57%Fiab IPV 1945/45%  
 Kg L 137/42% G 1/30% %G-0,03 PRO\$  
 CS 2,81 P 1/31% %P-0,03 283  
 CAN-VÉE déc\*16 42%Fiab CONF 1/30%  
 SM 4 P/M -2 PL 3 Cr -1  
 02-01 305 7489 290 3.9 240 3.2  
 MCR 185 195 188  
 03-04 P297 12045 460 3.8 381 3.2  
 PMCR 264 274 261  
 2 LACT: 21614 848 3.9 703 3.3 KG  
 MCR Moy. L225 G235 P225

**DUCKETT-SA SHOT FORCE-ET PB**

HOUSAM139940510 \*CVF\*BLF ET  
 CAN-GVÉE déc\*16 95%Fiab GLPI 2091/90%  
 Kg L 468 G 14 %G-0,03 P 11 %P-0,03  
 CAN-GVÉE déc\*16 91%Fiab CONF 5

**FLOYDHOLM SPIRTE COLLEEN PB**

HOCANF9705987 N:13 févr 2008  
 TB-87-6ANS-CAN  
 03-09 288 9161 332 3.6 287 3.1  
 MCR 183 180 181  
 04-09 305 10724 403 3.8 324 3.0  
 365 12145 450 3.7 371 3.1  
 MCR 201 205 194  
 06-01 305 9759 324 3.3 303 3.1  
 MCR 188 170 187  
 07-02 132 4185 140 3.3 132 3.2  
 4 LACT: 36677 1308 3.6 1146 3.1 KG  
 MCR Moy. L191(-13) G185(-19) P187(-18)  
 Data Progéniture: 0EX 0TB 1BP 0B 0P  
 1 FILLES EM moy. 11856 457 3.9 370 3.1  
 EM moy. L224 G234 P224

**PICSTON SHOTTLE-ET PB**

HOGBRM598172 \*CVF\*BYF\*BLF\*MFF ET  
 EX-96-7ANS-GBR GM'10 EXTRA'09  
**HARVUE ROY FROSTY PB**  
 HOUAF52378753 N:07 nov 2003  
 EX-97-3E-USA GMD 2\*(0/10)  
**CEDARWAL SPIRTE PB**  
 HOCANM10559198 \*A1A2\*CVF\*BLF  
 EX-93-7ANS-CAN ST'03  
**FLOYDHOLM INCOME CAMELLIA PB**  
 HOCANF7359941 N:07 sept 2003  
 TB-86-8ANS-CAN  
 07-07 305 10018 355 3.5 319 3.2  
 365 11601 424 3.7 374 3.2  
 MCR 192 186 197  
 3 LACT: 23040 919 4.0 735 3.2 KG  
 MCR Moy. L185(-25) G196(-37) P187(-22)  
 Data Progéniture: 0EX 2TB 1BP 0B 0P  
 2 FILLES EM moy. 9845 336 3.4 309 3.1  
 EM moy. L186 G172 P187

**COMCO PERSEUS SIRENE PB**

HOCANF109928177 N:01 juin 2016  
 CAN-MP déc\*16 39%Fiab IPV MP 1948/34%  
 Kg L-310/18% G 8/40% %G 0,19 PRO\$  
 CS 3,27 P-13/10% %P-0,02 12  
 CAN-MP déc\*16 34%Fiab CONF 7/84%  
 SM 7 P/M 0 PL 6 Cr 5

Famille de longévité avec  
 6 mères TB ou EX avec 14\*  
 dont 4 mères Excellentes consécutives

**RAINYRIDGE PERSEUS PB**

HOCANM9808506 \*RDC\*CVF\*BLF  
 CAN-GVÉE déc\*16 94%Fiab GLPI 1847/88%  
 Kg L 0/1% G 10/27% %G 0,45 PRO\$  
 CS 3,39P-24/1% %P 0,08 -230  
 CAN-GVÉE déc\*16 89%Fiab CONF 7/87%  
 SM 8 P/M -3 PL 6 Cr 6  
 Data Progéniture: 138 Filles: 82.00% BP+  
 2EX 51TB 61BP 24B 0P  
 144 FILLES EM moy. 10723 433 4.0 338 3.2  
 EM moy. L203 G222 P204

**RAYPIEN LAUTHORITY SATIN PB**

HOCANF107930563 ET N:16 juin 2012  
 TB-85-4ANS-CAN  
 SM:87 (AV:8 HAA:7 LAA:6) P/M:81 PL:88 Cr:86  
 CAN-VÉE déc\*16 61%Fiab IPV 2024/49%  
 Kg L 369/56% G 5/36% %G-0,08 PRO\$  
 CS 3,14 P-2/25% %P-0,12 211  
 CAN-VÉE déc\*16 48%Fiab CONF 7/84%  
 SM 5 P/M 3 PL 6 Cr 4  
 02-11 305 9209 367 4.0 284 3.1  
 MCR 213 228 204  
 03-11 P266 10757 406 3.8 345 3.2  
 PMCR 227 232 227  
 2 LACT: 19767 762 3.9 620 3.1 KG  
 MCR Moy. L220 G230 P216

**JUSTAPLANE CARLTON BEYONCE PB**

HOCANF109928193 N:25 juil 2016  
 CAN-MP déc\*16 35%Fiab IPV MP 2280/30%  
 Kg L 862/81% G 14/49% %G-0,18 PRO\$  
 CS 2,87 P 23/74% %P-0,04 851  
 CAN-MP déc\*16 30%Fiab CONF 6/77%  
 SM 5 P/M 3 PL 3 Cr 0

Sa mère avec système mammaire EX-90

Avec 6 mères TB ou EX avec 7\*  
 Dont 3 mères Excellentes

**DE-SU CARLTON 12254-ET PB**

HOUSAM72851797 \*A2A2 ET  
 CAN-GMP déc\*16 76%Fiab GPA LPI 3085/70%  
 Kg L 1891/95% G 82/96% %G 0,09 PRO\$  
 CS 2,65 P 65/95% %P 0,03 2264  
 CAN-GMP déc\*16 73%Fiab CONF 10/95%  
 SM 10 P/M 9 PL 4 Cr -2  
 Data Progéniture:

**DE-SU CRABTREE 11336-ET PB**

HOUSAM70626088 \*A2A2 ET  
 GMACE déc\*16 88%Fiab GMLPI 2810/82%  
 Kg L 2045 G 67 %G-0,11 P 57 %P-0,09  
 GMACE déc\*16 85%Fiab CONF 5

**DE-SU 1863-ET PB**

HOUAF70627014 \*BYF ET N:06 mai 2012

**CREBROEK SANCHEZ BEYONCE PB**

HOCANF11108920 ETM N:31 janv 2011  
 TB-87-4ANS-CAN  
 SM:90 (AV:8 HAA:8 LAA:6) P/M:84 PL:86 Cr:90  
 CAN-VÉE déc\*16 63%Fiab IPV 1511/49%  
 Kg L-167/25% G-54/0% %G-0,45 PRO\$  
 CS 3,09 P-18/6% %P-0,10 -526  
 CAN-VÉE déc\*16 45%Fiab CONF 2/40%  
 SM 1 P/M -3 PL 3 Cr 2  
 02-01 305 7365 248 3.4 227 3.1  
 MCR 187 170 182  
 03-03 305 9366 297 3.2 290 3.1  
 330 9989 317 3.2 313 3.1  
 MCR 207 179 200  
 04-05 305 9298 286 3.1 281 3.0  
 MCR 194 160 182  
 05-05 129 4229 132 3.1 130 3.1  
 4 LACT: 32627 1053 3.2 1014 3.1 KG  
 MCR Moy. L196(-17) G170(-39) P188(-24)

**GEN-MARK STMAC SANCHEZ PB**

HOUSAM134422312 \*A1A2\*CVF\*RDF\*BYF\*BLF\*DPF  
 EX-94-6ANS-USA ST'12  
 CAN-GVÉE déc\*16 99%Fiab GLPI 2144/99%  
 Kg L 565 G-17 %G-0,35 P 9 %P-0,08  
 CAN-GVÉE déc\*16 99%Fiab CONF 10

**WEDGWOOD BREN CHIEF MARK PB**

HOCANF8431987 ET N:30 mars 2001  
 TB-88-7ANS-CAN  
 03-07 305 9453 343 3.6 300 3.2  
 MCR 192 187 191  
 05-00 305 10581 383 3.6 326 3.1  
 327 11071 405 3.7 345 3.1  
 MCR 208 205 205  
 06-01 305 10104 373 3.7 325 3.2  
 MCR 198 198 203  
 07-09 305 11072 402 3.6 341 3.1  
 MCR 202 201 202  
 5 LACT: 55891 2043 3.7 1791 3.2 KG  
 MCR Moy. L196(0) G192(-3) P197(-1)  
 Data Progéniture: 0EX 2TB 1BP 0B 0P  
 3 FILLES EM moy. 10268 383 3.7 321 3.1  
 EM moy. L194 G196 P194

4e-6e Mère maternelle  
 COMBINATION ASTRE GERDA QE EX-925E-CAN 2\*  
 COMBINATION GERDINA EX-CAN 4\*  
 GERDAS BEAUTY TB-86-4ANS-CAN

2<sup>e</sup> Mère du lot 123



Raypien Roy Malty EX-94 4E 2\*  
 4<sup>e</sup> génération d'Excellentes consécutives

**ROYLANE JORDAN-ET PB**

HOUSAM17064727 \*CVF\*BLF ET  
 EX-95-10ANS-USA ST'05 GM

**COMBINATION MILAN GERT PB**

HOCANF6900644 N:26 oct 1997  
 EX-3E-CAN 6\*(0/31)  
 03-06 305 12725 455 3.6 417 3.3  
 327 13294 483 3.6 440 3.3  
 MCR 275 266 282  
 5 LACT: 62070 2377 3.8 2009 3.2 KG  
 MCR Moy. L238(30) G241(23) P239(26)  
 Data Progéniture: 2EX 4TB 6BP 2B 0P  
 11 FILLES EM moy. 11009 412 3.7 347 3.2  
 EM moy. L208 G211 P210

4e-6e Mère maternelle  
 KNOTT-RUN SEXATION BABE TB-87-8ANS-USA  
 KNOTT-RUN CONDUCTOR BARB TB-86-7ANS-USA  
 BILL-BAR TIDY CITATION EX-90-12ANS-USA

**GENERATIONS EPIC PB**

HOCANM11104016 \*A1A2\*CVF\*BYF\*BLF\*DPF ET  
 EX-94-4ANS-CAN ST'15

**DE-SU 385-ET PB**

HOUAF69490539 ET N:11 oct 2010  
 TB-86-3ANS-USA

**MOUNTFIELD SSI DCY MOGUL-ET PB**

H0840M3006972816 \*A1A2\*CVF\*RDF\*BYF\*BLF\*DP

**DE-SU 199-ET PB**

HOUAF69490353 ET N:15 juil 2010  
 TB-85-3ANS-USA

**COMESTAR STORMATIC PB**

HOCANM6947936 \*A2A2\*CVF\*BLF ET  
 EX-CAN EXTRA'02

**GEN-MARK BW MAR WINNIE-ET PB**

HOUAF131652910 ET N:03 mars 2001  
 EX-90-2E-USA GMD 2\*(5/5)

**WALKWAY CHIEF MARK PB**

HOUSAM1773417 \*BLF\*DPF  
 TB-87-0ANS-USA SP'96 GM'91  
**KNOTT-RUN TAB BEGONIA PB**  
 HOUAF13976778 N:18 févr 1990  
 EX-2E-CAN 7\*(4/31)  
 07-11 305 12995 389 3.0 405 3.1  
 360 13566 415 3.1 430 3.2  
 MCR 237 194 240  
 6 LACT: 70625 1950 2.8 2255 3.2 KG  
 MCR Moy. L230(24) G164(-45) P230(16)  
 Data Progéniture: 0EX 10TB 8BP 0B 0P  
 16 FILLES EM moy. 11062 385 3.5 354 3.2  
 EM moy. L209 G197 P214



**WEST RIVER BREWMMASTER TESS PB**

HOCANF109928209 N:14 sept 2016  
 CAN-MP déc\*16 35%Fiab IPV MP 2920/33%  
 Kg L 951/84% G 98/99% %G 0,57 PRO\$  
 CS 2,82 P 53/98% %P 0,19 1817  
 CAN-MP déc\*16 33%Fiab CONF 9/93%  
 SM 7 P/M 7 PL 8 Cr 5

**MAPEL WOOD BREWMMASTER PB**

HOCANM1161715 \*A2A2\*CVF\*BYF\*BLF\*DPF ET  
 EX-95-4ANS-CAN EXTRA'15  
 P/M:93 PL:96 Cr:96  
 CAN-GVÉE déc\*16 97%Fiab GLPI 3230/92%  
 Kg L 1377/84% G 137/99% %G 0,76 PRO\$  
 CS 2,62 P 59/93% %P 0,11 2446  
 CAN-GVÉE déc\*16 93%Fiab CONF 9/94%  
 SM 7 P/M 7 PL 8 Cr 10  
 Data Progéniture: 263 Filles: 74.00% BP+  
 4EX 65TB 127BP 63B 4P  
 288 FILLES ÉM moy. 12616 538 4.3 405 3.2  
 ÉM moy. L238 G276 P245

**WEST RIVER TARTAN TESSA PB**

HOCANF11809117 N:04 sept 2014  
 BP-83-2ANS-CAN  
 SM:83 (AV:6 HAA:7 LAA:7) P/M:81 PL:87 Cr:83  
 CAN-MP déc\*16 41%Fiab IPV MP 2637/39%  
 Kg L 524/64% G 58/94% %G 0,37 PRO\$  
 CS 3,02 P 46/96% %P 0,26 1236  
 CAN-MP déc\*16 39%Fiab CONF 9/93%  
 SM 7 P/M 8 PL 8 Cr 0  
 02-00 62 1794 71 4.0 60 3.3  
 1 LACT: 1794 71 4.0 60 3.3 KG

**Avec 8 mères TB ou EX avec 34\*  
à sa généalogie****SCHILLVIEW GARRETT-ET PB**

HOUSAM52805710 \*CVF\*BYF\*BLF ET  
 CAN-GVÉE déc\*16 99%Fiab GLPI 2632/97%  
 Kg L 1637 G 51 %G-0,08 P 53 %P 0,00  
 CAN-GVÉE déc\*16 98%Fiab CONF 2

**GEN-I-BEQ SHOTLE BOMBI PB**

HOCANF102438051 \*POF ET N:17 déc 2005  
 TB-89-6ANS-CAN EX-94-2E-USA 21\*(4/103)  
 02-01 305 12378 607 4.9 417 3.4  
 365 14456 730 5.0 493 3.4  
 MCR 311 413 331  
 3 LACT: 54814 2323 4.2 1851 3.4 KG

**DE-SU 11291 TARTAN-ET PB**

HOUSAM70626043 \*CVF\*BYF\*BLF\*DPF ET  
 GMACE déc\*16 81%Fiab GMLPI 2980/76%  
 Kg L 1017 G 78 %G 0,38 P 61 %P 0,26  
 GMACE déc\*16 78%Fiab CONF 12

**WEST RIVER JORDAN LANSOWNE PB**

HOCANF11390832 ET N:08 août 2011  
 TB-85-3ANS-CAN  
 02-00 305 9212 396 4.3 337 3.7  
 MCR 235 269 267  
 03-00 305 11018 494 4.5 404 3.7  
 308 11091 498 4.5 407 3.7  
 MCR 246 294 279  
 04-00 234 9971 430 4.3 347 3.5  
 3 LACT: 30618 1341 4.4 1104 3.6 KG  
 MCR Moy. L241(12) G282(40) P273(41)  
 Data Progéniture: 0EX 0TB 2BP 0B 0P  
 1 FILLES ÉM moy. 15456 593 3.8 516 3.3  
 ÉM moy. L292 G304 P312

4e-9e Mère maternelle  
 LINDENRIGHT DUNDEE L LAURAL EX-932E-CAN 7\*  
 LINDENRIGHT RUDOLPH EL LAURALY TB-87-4ANS-CAN 7\*  
 DREAM&DO EAGLE LIBERTY TB-85-5ANS-CAN 13\*  
 DREAM&DO BECCAS IMAGE-ET EX-94-3E-USA  
 RAY-COLLINS BMAKER GIRL WILLOW EX-94-5E-USA  
 RAY-COLLINS BOOTMAKER GIRL TB-87-6ANS-USA

Soeur mat. de la 2<sup>e</sup> mère du lot 125

Lindenright Goldwyn Royce TB-89 2 ans 6\*  
 All-Qc & All-Can. 1 an Sr en lait 2009

**GILLETTE JORDAN PB**

HOCANM7588022 \*A1A1\*BYC\*CVF\*BLF\*DPF ET M  
 TB-87-4ANS-CAN EXTRA'10

**LINDENRIGHT MORTY LOTTERY PB**

HOCANF7543940 N:24 juil 2005  
 TB-86-2ANS-CAN 7\*(0/35)  
 03-11 305 14493 466 3.2 456 3.1  
 365 16806 534 3.2 541 3.2  
 MCR 306 266 300  
 2 LACT: 35715 1206 3.4 1202 3.4 KG  
 MCR Moy. L262(70) G235(41) P264(70)  
 Data Progéniture: 0EX 9TB 7BP 0B 0P  
 14 FILLES ÉM moy. 13127 523 4.0 430 3.3  
 ÉM moy. L248 G268 P260

**HILLISLE GERARD ETERNITY PB**

HOCANF11611811 N:15 sept 2012  
 BP-83-4ANS-CAN  
 SM:85 (AV:6 HAA:7 LAA:4) P/M:81 PL:86 Cr:84  
 CAN-VÉE déc\*16 60%Fiab IPV 2158/47%  
 Kg L 844/80% G 4/34% %G-0,25 PRO\$  
 CS 3,19 P 30/84% %P 0,02 538  
 CAN-VÉE déc\*16 42%Fiab CONF 3/50%  
 SM 5 P/M 1 PL 0 Cr -6  
 Data Progéniture: 0EX 1TB 0BP 0B 0P  
 1 FILLES ÉM moy. 12650 486 3.8 415 3.3  
 ÉM moy. L239 G249 P251

**SCHILLVIEW OMAN GERARD-ET PB**

HOUSAM52805723 \*CVF\*BYF\*BLF ET  
 EX-92-5ANS-USA SP'13 GM'10  
 CAN-GVÉE déc\*16 99%Fiab GLPI 2713/98%  
 Kg L 2004/96% G 43/69% %G-0,27 PRO\$  
 CS 3,24 P 75/98% %P 0,08 1498  
 CAN-GVÉE déc\*16 98%Fiab CONF 5/78%  
 SM 9 P/M 0 PL 4 Cr -8  
 Data Progéniture: 1594 Filles: 69.00% BP+  
 26EX 260TB 818BP 463B 27P  
 1996 FILLES ÉM moy. 12964 481 3.7 410 3.2  
 ÉM moy. L245 G246 P248

**HILLISLE SAMUELO ETAIN PB**

HOCANF11011699 N:30 sept 2010  
 TB-85-5ANS-CAN  
 SM:88 (AV:6 HAA:7 LAA:6) P/M:85 PL:85 Cr:78  
 CAN-MP déc\*16 40%Fiab IPV MP 1915/37%  
 Kg L 374/56% G 4/34% %G-0,07 PRO\$  
 CS 2,99 P 12/53% %P 0,01 259  
 CAN-MP déc\*16 36%Fiab CONF 0/22%  
 SM 1 P/M 1 PL -1 Cr -1  
 Data Progéniture: 0EX 0TB 1BP 0B 0P  
 1 FILLES ÉM moy. 10639 351 3.3 334 3.1  
 ÉM moy. L201 G180 P202

01-11 305 7682 256 3.3 246 3.2  
 MCR 204 182 203  
 03-01 305 8662 305 3.5 285 3.3  
 MCR 187 175 191  
 04-00 P125 10611 347 3.3 345 3.3  
 PMCR 211 184 214  
 3 LACT: 22467 756 3.4 996 3.2 KG  
 MCR Moy. L201 G180 P203

**O-BEE MANFRED JUSTICE-ET PB**

HOUSAM122358313 \*A1A2\*CVF\*BYF\*BLF\*DPF ET  
 EX-94-7ANS-USA SP'07 GM  
 CAN-GVÉE déc\*16 99%Fiab GLPI 2497/99%  
 Kg L 1071 G 64 %G 0,22 P 61 %P 0,23  
 CAN-GVÉE déc\*16 99%Fiab CONF -6

**SCHILLVIEW MARSH GLASH-ET PB**

HOUSAF50546487 \*CVF\*BLF ET N:05 janv 2001  
 TB-89-6ANS-USA DOM  
 02-02 305 11653 519 4.5 412 3.5  
 365 13513 629 4.7 492 3.6  
 2 LACT: 33298 1586 4.8 1238 3.7 KG

**REGANCREST-MR SAMUELO-ET PB**

HOUSAM207184648 \*A1A2\*CVF\*BYF\*BLF\*DPF\*CNF  
 EX-94-9ANS-CAN ST'05  
 CAN-GVÉE déc\*16 99%Fiab GLPI 1965/99%  
 Kg L-353 G 20 %G 0,31 P 3 %P 0,14  
 CAN-GVÉE déc\*16 99%Fiab CONF 3

**HILLISLE BUCKEYE EDIE PB**

HOCANF9609546 N:20 août 2008  
 TB-88-5ANS-CAN  
 02-01 305 10386 355 3.4 339 3.3  
 MCR 261 238 265  
 03-01 305 12817 400 3.1 399 3.1  
 308 12912 404 3.1 403 3.1  
 MCR 276 230 268  
 04-01 305 13179 411 3.1 415 3.1  
 MCR 260 216 256  
 07-01 305 14332 456 3.2 436 3.0  
 MCR 263 225 255  
 6 LACT: 81942 2699 3.3 2559 3.1 KG  
 MCR Moy. L255(35) G224(-3) P250(26)  
 Data Progéniture: 0EX 1TB 0BP 0B 0P  
 1 FILLES ÉM moy. 13338 476 3.6 443 3.3  
 ÉM moy. L252 G244 P268

Vêlée 12 octobre 2016  
 Due 24 sept. x She-Ken Uno Daniel RC\*  
 Pesée off. à 40,8 kg 3,6% 3,2%  
 CCS 102 moyen

**HA-HO CUBBY MANFRED-ET PB**

HOUSAM2183007 \*CVF\*BLF ET  
 BP-82-5ANS-USA SP'02 GM

**MEIER-MEADOWS EL JEZEBEL-ET PB**

HOUSAF15459080 \*CVC\*BLC ET N:30 juin 1994  
 EX-92-5ANS-USA DOM GMD 2\*(0/10)

**MARA-THON BW MARSHALL-ET PB**

HOUSAM2290977 \*CVF\*BLF ET  
 TB-86-5ANS-USA GM'04

**SCHILLVIEW LABL GLITTER-ET PB**

HOUSAF123029896 \*CVC\*BLC ET N:15 juil 1997  
 EX-90-2E-USA GMD DOM

**REGANCREST ELTON DURHAM-ET PB**

HOUSAM2250783 \*CVC\*BLC\*BLF ET  
 EX-90-7ANS-USA GM

**SHER-EST EMORY SWANNY PB**

HOUSAF17037800 \*CVF N:12 mai 1996  
 EX-90-2E-USA DOM 2\*(0/10)

**R-E-W BUCKEYE-ET PB**

HOUSAM130588960 \*A1A2\*CVF\*BYF\*BLF ET  
 EX-90-10ANS-CAN SP'09

**HILLISLE STORMATIC EDIE PB**

HOCANF7838118 N:01 août 2006  
 Data Progéniture: 0EX 1TB 0BP 0B 0P  
 1 FILLES ÉM moy. 14026 445 3.2 435 3.1  
 ÉM moy. L265 G228 P263

**FAIRISLE FEVER MADELINE PB**

HOCANF11652017 N:13 juin 2014  
 BP-84-2ANS-CAN  
 SM:85 (AV:7 HAA:8 LAA:6) P/M:86 PL:80 Cr:87  
 CAN-MP déc\*16 40%Fiab IPV MP 2242/39%  
 Kg L-18/33% G-1/28% %G 0,00 PRO\$  
 CS 3,03 P-7/18% %P-0,05 588  
 CAN-VÉE déc\*16 44%Fiab CONF 6/77%  
 SM 6 P/M 7 PL -1 Cr 5

**Famille des Splendor**

Avec 8 mères TB ou EX avec 54\* à sa généalogie

**CRACKHOLM FEVER PB**

HOCANM103631566 \*A1A1\*CVF\*BYF\*BLF\*DPF\*CNF  
 EX-93-7ANS-CAN ST'10  
 P/M:96 PL:91 Cr:93  
 CAN-GVÉE déc\*16 99%Fiab GLPI 2736/99%  
 Kg L 311/32% G 36/60% %G 0,23 PRO\$  
 CS 2,65 P 11/27% %P 0,01 1475  
 CAN-GVÉE déc\*16 99%Fiab CONF 11/97%  
 SM 7 P/M 13 PL 4 Cr 8  
 Data Progéniture: 28970 Filles: 79.00% BP+  
 350EX 6218TB 16453BP 5777B 172P  
 29054 FILLES EM moy. 11771 464 3.9 370 3.1  
 EM moy. L222 G238 P224

**FAIRISLE MAESTRO MAE PB**

HOCANF7657506 N:19 nov 2006  
 EX-91-3E-CAN  
 SM:92 (AV:9 HAA:9 LAA:6) P/M:92 PL:89 Cr:92  
 CAN-VÉE déc\*16 62%Fiab IPV 1700/47%  
 Kg L-346/17% G-38/2% %G-0,24 PRO\$  
 CS 3,40 P-24/3% %P-0,11 -398  
 CAN-VÉE déc\*16 44%Fiab CONF 3/50%  
 SM 1 P/M 3 PL 0 Cr 5  
 03-04 254 6889 223 3.2 212 3.1  
 MCR 147 130 142  
 04-05 305 9326 342 3.7 280 3.0  
 316 9493 349 3.7 286 3.0  
 MCR 190 189 181  
 06-01 305 10022 364 3.6 299 3.0  
 MCR 182 179 174  
 07-06 256 9927 315 3.2 287 2.9  
 MCR 196 170 180  
 6 LACT: 47424 1659 3.5 1426 3.0 KG  
 MCR Moy. L171(-8) G161(-21) P161(-13)  
 Data Progéniture: 0EX 0TB 1BP 0B 0P  
 1 FILLES EM moy. 10904 418 3.8 354 3.2  
 EM moy. L206 G214 P214

02-01 P195 7960 311 3.9 267 3.4  
 PMCR 206 214 214  
 1 LACT: 5124 199 3.9 166 3.2 KG  
 MCR Moy. L206 G214 P214

**Vêlée 3 août 2016**

Due 26 septembre x Mr DG-TM King Bailey

Pesée off. à 27,8 kg3,7% 3,4%

CCS 269 moy. / Contrôles CCS 62 / 42/ 58 / 1048

**BRAEDALE GOLDWYN PB**

HOCANM10705608 \*A1A2\*CVF\*BYF\*BLF  
 BP-84-8ANS-CAN GM'12 EXTRA'05  
 CAN-GVÉE déc\*16 99%Fiab GLPI 2560/99%  
 Kg L 40 G 36 %G 0,33 P 18 %P 0,15  
 CAN-GVÉE déc\*16 99%Fiab CONF 9

**CRACKHOLM EMORY FASHION PB**

HOCANF100385034 N:01 sept 2002  
 EX-92-7ANS-CAN 16\*(7/73)  
 07-00 305 15287 636 4.2 443 2.9  
 327 16161 672 4.2 470 2.9  
 MCR 291 324 267  
 3 LACT: 56734 2296 4.0 1773 3.1 KG

**ARETHUSA MAESTRO PB**

HOUSAM134801265 \*CVF\*BLF  
 CAN-GVÉE déc\*16 93%Fiab GLPI 1639/88%  
 Kg L-734 G-49 %G-0,21 P-37 %P-0,12  
 CAN-GVÉE déc\*16 89%Fiab CONF 2

**FAIRISLE STORMATIC TARA PB**

HOCANF7392301 ET N:23 août 2003  
 EX-91-3E-CAN 2\*(13/0)  
 03-02 305 10675 384 3.6 313 2.9  
 MCR 225 218 206  
 04-11 305 11234 395 3.5 329 2.9  
 365 13134 466 3.5 389 3.0  
 MCR 228 214 208  
 06-04 305 11177 404 3.6 323 2.9  
 MCR 205 202 192  
 07-11 305 9710 353 3.6 289 3.0  
 MCR 193 190 182  
 6 LACT: 65662 2393 3.6 1961 3.0 KG  
 MCR Moy. L209(31) G201(21) P193(21)  
 Data Progéniture: 2EX 1TB 0BP 0B 0P  
 3 FILLES EM moy. 9157 322 3.5 278 3.0  
 EM moy. L173 G165 P168

4e-10e Mère maternelle  
 GLEN DRUMMOND TESSIE TARA BP-84-2ANS-CAN 1\*  
 GLEN DRUMMOND T H TESSIE TB-87-2ANS-CAN 8\*  
 GLEN DRUMMOND AERO FLOWER TB-88-3ANS-CAN 18\*  
 GLEN DRUMMOND SHOWER ET EX-CAN 14\*  
 GLEN DRUMMOND S C JO BETH EX-2E-CAN 7\*  
 GLEN DRUMMOND MATT BETH TB-85-3ANS-CAN 4\*  
 GLEN DRUMMOND MARQUIS BETH TB-CAN

**SHOREMAR JAMES PB**

HOCANM5902195 \*A1A1\*CVF\*BLF  
 BP-81-2ANS-CAN EXTRA'98  
**BRAEDALE BALER TWINE PB**  
 HOCANF6860888 \*BLF ETM N:08 nov 1997  
 TB-86-2ANS-CAN 33\*(27/138)

**FUSTEAD EMORY BLITZ-ET PB**

HOUSAM17013604 \*A2A2\*CVF\*BLF ET  
 EX-95-12ANS-USA EXTRA'04 GM

**CRACKHOLM KARMAS DESIGN PB**

HOCANF10559778 ET N:29 oct 1998  
 TB-86-4ANS-CAN 4\*(11/9)

**COMESTAR OUTSIDE PB**

HOCANM6026421 \*A2A2\*CVF\*BLF ET  
 EX-95-14ANS-CAN GM'12 EXTRA'98

**HILLCROFT LEADER MELANIE PB**

HOCANF9014935 N:15 juil 1998  
 EX-96-3E-USA 2\*(7/5)

**COMESTAR STORMATIC PB**

HOCANM6947936 \*A2A2\*CVF\*BLF ET  
 EX-CAN EXTRA'02

**BOSSIDE TESSIE TANYA PB**

HOCANF9361169 ET N:14 juil 2001  
 Data Progéniture: 1EX 1TB 2BP 0B 0P  
 4 FILLES EM moy. 10321 361 3.5 303 2.9  
 EM moy. L195 G185 P183

**DISCOVER SHADOW BB**

HOCANF108346464 N:18 nov 2013  
 BP-84-3ANS-CAN  
 SM:86 (AV:7 HAA:8 LAA:6) P/M:84 PL:81 Cr:85  
 CAN-MP déc\*16 16%Fiab IPV MP 1785/12%  
 Kg L-110/28% G-16/13% %G-0,11 PRO\$  
 CS 3,04 P-4/22% %P-0,01 -97  
 CAN-MP déc\*16 12%Fiab CONF 2/40%  
 SM 2 P/M 0 PL 3 Cr 0

**SCOTIAVIEW ROY SHADOW PB**

HOCANF9665435 N:26 nov 2007  
 BP-82-2ANS-CAN  
 SM:82 (AV:6 HAA:8 LAA:4) P/M:81 PL:83 Cr:84  
 CAN-VÉE déc\*16 64%Fiab IPV 1739/50%  
 Kg L-302/19% G-36/3% %G-0,23 PRO\$  
 CS 3,09 P-12/11% %P-0,02 -281  
 CAN-VÉE déc\*16 46%Fiab CONF 4/59%  
 SM 4 P/M 0 PL 5 Cr 0  
 02-04 286 7569 246 3.3 243 3.2  
 MCR 186 163 188  
 04-06 305 10622 358 3.4 342 3.2  
 332 11115 376 3.4 361 3.2  
 MCR 218 199 221  
 05-11 305 9987 363 3.6 335 3.4  
 MCR 182 178 195  
 06-10 305 8502 311 3.7 293 3.5  
 MCR 156 152 171  
 6 LACT: 47739 1689 3.5 1570 3.3 KG  
 MCR Moy. L180(-17) G169(-33) P187(-14)  
 Data Progéniture: 0EX 0TB 2BP 0B 0P  
 1 FILLES EM moy. 10586 386 3.7 327 3.1  
 EM moy. L200 G198 P198

02-11 P102 9547 332 3.5 303 3.2  
 PMCR 207 193 206  
 1 LACT: 3977 134 3.4 224 3.1 KG  
 MCR Moy. L207 G193 P206

**Vêlée 4 novembre 2016**

Due 6 octobre x Wedgwood Benefit

Pesée off. à 35 kg 3,5% 3,1%

CCS 33 moyen

**ROYLANE JORDAN-ET PB**

HOUSAM17064727 \*CVF\*BLF ET  
 EX-95-10ANS-USA ST'05 GM  
 CAN-GVÉE déc\*16 99%Fiab GLPI 1727/99%  
 Kg L-464 G-19 %G-0,02 P-22 %P-0,05  
 CAN-GVÉE déc\*16 99%Fiab CONF 5

**SCOTIAVIEW SHIMMER PB**

HOCANF7472560 N:28 janv 2005  
 TB-88-5ANS-CAN  
 03-10 305 11725 415 3.5 382 3.3  
 MCR 233 223 239  
 05-09 305 11405 411 3.6 366 3.2  
 MCR 208 202 214  
 06-11 305 12251 489 4.0 391 3.2  
 MCR 224 243 231  
 08-01 305 14234 617 4.3 434 3.0  
 365 16066 690 4.3 498 3.1  
 MCR 268 318 265  
 5 LACT: 69599 2718 3.9 2297 3.3 KG  
 MCR Moy. L225(17) G234(15) P230(18)  
 Data Progéniture: 0EX 1TB 2BP 1B 0P  
 4 FILLES EM moy. 11539 431 3.7 366 3.2  
 EM moy. L218 G221 P221

4e-8e Mère maternelle  
 SCOTIAVIEW ECLIPSE GLOW TB-88-5ANS-CAN 2\*  
 HOMESTEAD ROYAL M GLORY TB-85-3ANS-CAN 2\*  
 HOMESTEAD MATTADOR HENNY BP-81-3ANS-CAN  
 HOMESTEAD ENSIGN HOPEFUL TB-85-8ANS-CAN 1\*  
 ANTRAMAR FIREBALL TB-CAN

**KED JUROR-ET PB**

HOUSAM2124357 \*CVF\*BLF\*DPF ET  
 BP-82-10ANS-USA ST'98 GM

**FIRDELL AEROSTAR BABETTE-ET PB**

HOUSAF14504541 ET N:11 juil 1991  
 EX-90-4ANS-USA GMD DOM 2\*(0/10)

**SUMMERSHADE IGNITER PB**

HOCANM6466625 \*A2A2\*CVF\*BYF\*BLF ET  
 EX-CAN EXTRA'00

**SCOTIAVIEW GLITTER PB**

HOCANF9441528 N:07 nov 2002  
 BP-84-3ANS-CAN  
 03-06 305 10748 380 3.5 356 3.3  
 365 11941 433 3.6 406 3.4  
 MCR 232 222 241  
 2 LACT: 23679 869 3.7 820 3.5 KG  
 MCR Moy. L225(23) G215(9) P235(28)  
 Data Progéniture: 0EX 1TB 1BP 0B 0P  
 1 FILLES EM moy. 11168 398 3.6 364 3.3  
 EM moy. L211 G204 P220

**ELLICEDALE ATHALIA BB**

HOCANF12036583 N:17 oct 2014  
 BP-81-2ANS-CAN  
 SM:82 (AV:6 HAA:6 LAA:5) P/M:82 PL:78 Cr:81  
 CAN-VÉE déc\*16 15%Fiab IPV MP 2222/12%  
 Kg L 618/69% G 42/84% %G 0,17 PRO\$  
 CS 2,99 P 27/80% %P 0,06 779  
 CAN-MP déc\*16 11%Fiab CONF 3/50%  
 SM 3 P/M 3 PL 1 Cr 1

02-00 P102 9274 354 3.8 289 3.1  
 PMCR 229 234 222  
 1 LACT: 3342 125 3.7 99 3.0 KG  
 MCR Moy. L229 G234 P222

Vêlée 4 novembre 2016

Saillie 18 février

Pesée off. à 35,4 kg 3,7% 3,1%

CCS 659 moyen | Contrôles CCS : 1039 | 662 | 173

**ELLICEDALE BUTZE ZARA PB**

HOCANF11498984 N:18 août 2012  
 BP-81-2ANS-CAN  
 SM:82 (AV:6 HAA:6 LAA:5) P/M:82 PL:78 Cr:81  
 CAN-VÉE déc\*16 60%Fiab IPV 2480/47%  
 Kg L 1076/88% G 74/98% %G 0,31 PRO\$  
 CS 3,00 P 48/96% %P 0,11 1279  
 CAN-VÉE déc\*16 44%Fiab CONF 5/69%  
 SM 5 P/M 4 PL 0 Cr 0

02-01 305 9278 363 3.9 284 3.1  
 MCR 228 237 218  
 03-03 305 10902 474 4.4 355 3.3  
 329 11653 508 4.4 383 3.3  
 MCR 228 268 232  
 04-03 P77 11546 506 4.4 380 3.3  
 PMCR 222 264 232  
 3 LACT: 25909 1097 4.2 822 3.2 KG  
 MCR Moy. L226 G256 P227

Data Progéniture:

1 FILLES EM moy. 12121 457 3.8 367 3.0  
 EM moy. L229 G234 P222

**KERNDT-PREMIER BUTZE-ET PB**

HOUSAM50750448 \*A2A2\*CVF\*RDF\*BYF\*BLF\*DPF  
 BP-83-4ANS-CAN EXTRA'11  
 CAN-GVÉE déc\*16 99%Fiab GLPI 2258/97%  
 Kg L 1512 G 50 %G-0,05 P 37 %P-0,11  
 CAN-GVÉE déc\*16 98%Fiab CONF 8

**ELLICEDALE FROSTY PYRENA PB**

HOCANF9727001 N:05 avr 2008  
 BP-80-2ANS-CAN  
 02-00 305 8913 364 4.1 273 3.1  
 MCR 232 256 224  
 03-04 305 10130 413 4.1 342 3.4  
 MCR 226 246 234  
 04-04 305 11483 469 4.1 382 3.3  
 318 11816 484 4.1 395 3.3  
 MCR 239 261 246  
 06-09 305 9975 384 3.8 299 3.0  
 MCR 182 191 177  
 5 LACT: 49155 2004 4.1 1592 3.2 KG  
 MCR Moy. L220(17) G239(39) P220(21)  
 Data Progéniture: OEX OTB 1BP 0B 0P  
 1 FILLES EM moy. 11962 500 4.2 375 3.1  
 EM moy. L226 G256 P227

**BRAEDALE GOLDWYN PB**

HOCANM10705608 \*A1A2\*CVF\*BYF\*BLF  
 BP-84-8ANS-CAN GM'12 EXTRA'05

**PFAPPS MORTY SEASON-ET PB**

HOUSAF134017033 ET N:29 déc 2002  
 EX-90-4ANS-USA 3\*(3/15)

**DIAMOND-OAK FROSTY-ET PB**

HOUSAM131520543 \*A2A2\*CVF\*RDF\*BYF\*BLF\*DPF  
 EX-90-5ANS-CAN SP'09

**ELLICEDALE MILKSTAR MOLLY PB**

HOCANF7810254 N:12 mars 2006  
 02-00 305 9386 333 3.5 284 3.0  
 335 10027 361 3.6 308 3.1  
 MCR 245 235 233  
 6 LACT: 60921 2231 3.7 1848 3.0 KG  
 MCR Moy. L207(4) G205(5) P198(-4)  
 Data Progéniture: OEX OTB 4BP 0B 0P  
 4 FILLES EM moy. 12227 476 3.9 375 3.1  
 EM moy. L231 G244 P227

**LANDFER ANTARES ELANGEL PB**

HOCANF108834693 N:01 sept 2013  
 BP-83-3ANS-CAN  
 SM:85 (AV:8 HAA:6 LAA:4) P/M:82 PL:82 Cr:83  
 CAN-VÉE déc\*16 55%Fiab IPV MP 2272/42%  
 Kg L 2/34% G 36/78% %G 0,34 PRO\$  
 CS 3,15 P 15/59% %P 0,13 649  
 CAN-MP déc\*16 34%Fiab CONF 4/59%  
 SM 7 P/M 3 PL -3 Cr -3

03-00 P136 9403 398 4.2 326 3.5  
 PMCR 202 229 219  
 1 LACT: 4733 186 3.9 155 3.3 KG  
 MCR Moy. L202 G229 P219

2<sup>e</sup> veauVêlée 1<sup>er</sup> octobre 2016

Due 17 sept. x Comestar Capital-Z

Pesée off. à 33,6 kg 4,5% 3,6%

CCS 51 moyen

4e Damme Maternelle  
 HEIWA EMERSON ELVIRA BP-80-2ANS-CAN

**FER-FARM ANTARES-ET PB**

HOITAM17990956459 \*CVF\*BLF ET  
 CAN-GVÉE déc\*16 93%Fiab GLPI 2363/88%  
 Kg L-192/13% G 44/70% %G 0,48 PRO\$  
 CS 3,11 P 15/34% %P 0,18 850  
 CAN-GVÉE déc\*16 90%Fiab CONF 4/72%  
 SM 8 P/M 4 PL -8 Cr -1

Data Progéniture: 118 Filles: 53.00% BP+  
 OEX 2TB 61BP 49B 6P  
 124 FILLES EM moy. 10490 432 4.1 340 3.2  
 EM moy. L198 G221 P206

**GILLETTE JORDAN PB**

HOCANM7588022 \*A1A1\*BYC\*CVF\*BLF\*DPF ETM  
 TB-87-4ANS-CAN EXTRA'10  
 CAN-GVÉE déc\*16 99%Fiab GLPI 2255/99%  
 Kg L 357 G 25 %G 0,11 P 12 %P 0,00  
 CAN-GVÉE déc\*16 99%Fiab CONF 5

**SUPER 2 PB**

HOHUNF3250593100 ET N:19 mars 2009  
 BP-84-0ANS-DEU  
 02-01 305 10290 426 4.1 326 3.2  
 305 10290 426 4.1 326 3.2  
 1 LACT: 10290 426 4.1 326 3.2 KG

**HEIWA GOLDWYN ELVIRA PB**

HOCANF9950395 N:04 déc 2008  
 BP-83-3ANS-CAN  
 SM:84 (AV:5 HAA:7 LAA:4) P/M:83 PL:82 Cr:81  
 CAN-MP déc\*16 39%Fiab IPV MP 2227/39%  
 Kg L 238/48% G 30/71% %G 0,20 PRO\$  
 CS 2,88 P 15/59% %P 0,06 643  
 CAN-VÉE déc\*16 46%Fiab CONF 4/59%  
 SM 6 P/M 2 PL 2 Cr -4  
 01-11 305 11046 436 3.9 367 3.3  
 341 12209 490 4.0 411 3.4  
 MCR 277 293 287  
 1 LACT: 12209 490 4.0 411 3.4 KG  
 MCR Moy. L277(-3) G293(-5) P287(-7)  
 Data Progéniture: OEX 1TB 1BP 0B 0P  
 2 FILLES EM moy. 13709 547 4.0 440 3.2  
 EM moy. L259 G280 P266

**BRAEDALE GOLDWYN PB**

HOCANM10705608 \*A1A2\*CVF\*BYF\*BLF  
 BP-84-8ANS-CAN GM'12 EXTRA'05  
 CAN-GVÉE déc\*16 99%Fiab GLPI 2560/99%  
 Kg L 40 G 36 %G 0,33 P 18 %P 0,15  
 CAN-GVÉE déc\*16 99%Fiab CONF 9

**HEIWA WILDMAN ELISA PB**

HOCANF8968520 N:12 déc 2006  
 BP-81-2ANS-CAN  
 01-11 305 11216 457 4.1 363 3.2  
 357 12940 532 4.1 430 3.3  
 MCR 282 311 284  
 1 LACT: 12940 532 4.1 430 3.3 KG  
 MCR Moy. L282(16) G311(29) P284(4)  
 1 Supérieure Lactations  
 Data Progéniture: OEX OTB 1BP 0B 0P  
 1 FILLES EM moy. 14662 572 3.9 475 3.2  
 EM moy. L277 G293 P287

**BRAEDALE GOLDWYN PB**

HOCANM10705608 \*A1A2\*CVF\*BYF\*BLF  
 BP-84-8ANS-CAN GM'12 EXTRA'05

**GILLETTE-I DURHAM JERICO PB**

HOCANF8143479 \*CVF N:29 janv 2000  
 EX-CAN 16\*(10/70)

**KARONA BONAIR PB**

HOCANM9324236 \*A1A1\*CVF\*BYF\*BLF ET  
 TB-86-4ANS-CAN EXTRA'08

**MISTY SPRINGS SHOTLE SATIN PB**

HOCANF7639268 \*BYF ET N:30 oct 2005  
 TB-86-2ANS-CAN 16\*(6/76)

**SHOREMAR JAMES PB**

HOCANM5902195 \*A1A1\*CVF\*BLF  
 BP-81-2ANS-CAN EXTRA'98

**BRAEDALE BALER TWINE PB**

HOCANF6860888 \*BLF ETM N:08 nov 1997  
 TB-86-2ANS-CAN 33\*(27/138)

**LADYS-MANOR WILDMAN-ET PB**

HOUSAM130803069 \*CVF\*BYF\*BLF  
 BP-82-4ANS-CAN EXTRA'09

**HEIWA GORDON ELFI PB**

HOCANF8729586 N:12 oct 2003  
 BP-83-2ANS-CAN  
 02-00 305 9773 357 3.7 328 3.4  
 359 11031 419 3.8 377 3.4  
 MCR 244 238 254  
 2 LACT: 23581 833 3.5 788 3.3 KG  
 MCR Moy. L248(-12) G230(-50) P255(-13)  
 Data Progéniture: OEX OTB 3BP 0B 0P  
 2 FILLES EM moy. 13815 578 4.2 448 3.2  
 EM moy. L261 G296 P271

**EASTRIVER LP BRAVA 133 PB**

HOCANF11623713 R&W ET N:18 févr 2013  
 \*POC\*BLF\*DPF  
 TB-85-3ANS-CAN  
 SM:85 (AV:8 HAA:7 LAA:6) P/M:84 PL:87 Cr:86  
 CAN-GVÉE déc\*16 78%Fiab GLPI 2617/92%  
 Kg L-188/24% G 22/60% %G 0,28 PRO\$  
 CS 2,99 P 21/70% %P 0,24 982  
 CAN-GVÉE déc\*16 75%Fiab CONF 9/93%  
 SM 8 P/M 8 PL 2 Cr 2

02-10	298	7464	318	4.3	274	3.7
		MCR	163	188	187	
1	LACT:	7464	318	4.3	274	3.7
		MCR Moy.	L163	G188(0)	P187	

**Rouge et acère \*POC**

**Famille des Barbie**  
**9<sup>e</sup> génération TB ou EX avec 16\***  
**dont 6 mères Excellentes consécutives**

**TIGER-LILY LADD P-RED-ET PB**

HOUSAM69405976 R&W \*POC\*ALA2\*BYF ET  
 CAN-GVÉE déc\*16 97%Fiab GLPI 2617/92%  
 Kg L-591/5% G 17/35% %G 0,40 PRO\$  
 CS 2,72 P 17/37% %P 0,33 1062  
 CAN-GVÉE déc\*16 95%Fiab CONF 12/98%  
 SM 10 P/M 8 PL 6 Cr 3  
 Data Progéniture: 455 Filles: 88.00% BP+  
 1EX 157TB 244BP 52B 1P  
 444 FILLES EM moy. 11468 459 4.0 380 3.3  
 EM moy. L217 G235 P230

**SCIENTIFIC DESTROY-ET PB**

HOUSAM138122625 \*RDC\*CVF\*BYF\*BLF\*DPF ET  
 TB-88-4ANS-USA ST'12  
 CAN-GVÉE déc\*16 99%Fiab GLPI 2518/97%  
 Kg L-393 G 2 %G 0,16 P 14 %P 0,24  
 CAN-GVÉE déc\*16 99%Fiab CONF 9

**TIGER-LILY LAWNBOY LULU-RED PB**

HOUSAF65658065 R&W \*BLF N:03 mai 2008  
 TB-87-2ANS-USA  
 04-07 305 14524 654 4.5 488 3.4  
 365 17110 773 4.5 588 3.4  
 2 LACT: 43785 1962 4.5 1602 3.7

**GOLDEN-OAKS ST ALEXANDER-ET PB**

HOUSAM61133837 \*A2A2\*CVF\*RDF\*BYF\*BLF\*DPF  
 EX-94-8ANS-USA ST'12  
 CAN-GVÉE déc\*16 99%Fiab GLPI 2228/99%  
 Kg L 240 G 53 %G 0,42 P 5 %P 0,02  
 CAN-GVÉE déc\*16 99%Fiab CONF 4

**REGANCREST MB BREYELL-ET PB**

HOUSAF63606863 \*RDC ET N:03 déc 2007  
 TB-87-2ANS-CAN 4\*(0/20)  
 02-03 305 12660 389 3.1 385 3.0  
 365 14459 451 3.1 450 3.1  
 MCR 312 259 298  
 04-03 305 13181 439 3.3 404 3.1  
 06-07 60 2175 99 4.6 72 3.3  
 3 LACT: 30925 1032 3.3 972 3.1

MCR Moy. L312 G259(0) P298  
 Data Progéniture: 1EX 6TB 0BP 0P  
 7 FILLES EM moy. 13444 470 3.5 399 3.0  
 EM moy. L254 G241 P241

**LOOKOUT PESCE A BRAVA PB**

HOCANF105973429 \*RDC ET N:07 oct 2009  
 TB-88-4ANS-CAN 1\*(0/7)  
 SM:88 (AV:8 HAA:9 LAA:8) P/M:88 PL:91 Cr:90  
 CAN-GVÉE déc\*16 82%Fiab IPVG 2361/78%  
 Kg L 288/51% G 51/91% %G 0,38 PRO\$  
 CS 3,08 P 14/57% %P 0,06 871  
 CAN-GVÉE déc\*16 79%Fiab CONF 6/77%  
 SM 5 P/M 10 PL 1 Cr 5  
 02-01 305 10980 488 4.4 350 3.2  
 365 13179 570 4.3 421 3.2  
 MCR 267 321 267  
 1 LACT: 14026 603 4.3 452 3.2

MCR Moy. L267 G321(0) P267  
 Data Progéniture: 0EX 7TB 2BP 0B 0P  
 8 FILLES EM moy. 12386 508 4.1 397 3.2  
 EM moy. L234 G260 P240

**COMCO PERSEUS JAZZLINE PB**

HOCANF108346481 N:01 déc 2014  
 CAN-MP déc\*16 39%Fiab IPV MP 1872/34%  
 Kg L-501/11% G-2/27% %G 0,16 PRO\$  
 CS 3,18 P-17/7% %P 0,00 -107  
 CAN-MP déc\*16 33%Fiab CONF 6/77%  
 SM 6 P/M -1 PL 5 Cr 3

**Avec 5 mères TB ou EX avec 5\* à sa généalogie**

**Vêlée 2 mars 2017**

**RAINYRIDGE PERSEUS PB**

HOUSAM9808506 \*RDC\*CVF\*BLF  
 CAN-GVÉE déc\*16 94%Fiab GLPI 1847/88%  
 Kg L 0/1% G 10/27% %G 0,45 PRO\$  
 CS 3,39P-24/1% %P 0,08 -230  
 CAN-GVÉE déc\*16 89%Fiab CONF 7/87%  
 SM 8 P/M -3 PL 6 Cr 6  
 Data Progéniture: 138 Filles: 82.00% BP+  
 2EX 51TB 61BP 24B 0P  
 144 FILLES EM moy. 10723 433 4.0 338 3.2  
 EM moy. L203 G222 P204

**WILCOXVIEW JASPER-ET PB**

HOUSAM128620869 \*CVF\*BLF ET MB  
 TB-85-4ANS-CAN ST'04  
 CAN-GVÉE déc\*16 99%Fiab GLPI 1752/99%  
 Kg L-956 G 2 %G 0,37 P-35 %P-0,03  
 CAN-GVÉE déc\*16 99%Fiab CONF 7

**RAINYRIDGE TALENT BARBARA PB**

HOCANF7543170 \*RDC N:31 mars 2005  
 EX-94-5ANS-CAN EX-95-5ANS-USA 12\*(9/51)  
 03-04 305 13762 500 3.6 443 3.2  
 365 15633 570 3.6 514 3.3  
 MCR 308 298 303  
 3 LACT: 45920 1770 3.9 1478 3.2

**LOOKOUT PESCE GOLDWYN COLTON PB**

HOUSAM105973424 \*CVF\*BLF  
 CAN-GVÉE déc\*16 92%Fiab GLPI 2005/87%  
 Kg L-921 G 10 %G 0,44 P-27 %P 0,02  
 CAN-GVÉE déc\*16 88%Fiab CONF 6

**LOOKOUT DUNDEE JAZZ PB**

HOCANF105296825 ET N:15 juil 2008  
 TB-86-3ANS-CAN  
 02-02 305 10478 337 3.2 318 3.0  
 MCR 260 223 247  
 03-02 305 12640 381 3.0 399 3.2  
 326 13293 403 3.0 423 3.2  
 MCR 278 223 271  
 2 LACT: 24021 747 3.1 749 3.1

MCR Moy. L269(17) G223(-18) P259(-3)  
 Data Progéniture: 0EX 1TB 0BP 0B 0P  
 1 FILLES EM moy. 11698 422 3.6 359 3.1  
 EM moy. L221 G216 P217

**LOOKOUT COLTON JAZZY PB**

HOCANF107381518 N:22 sept 2011  
 TB-87-2ANS-CAN  
 SM:87 (AV:8 HAA:9 LAA:7) P/M:88 PL:86 Cr:88  
 CAN-VÉE déc\*16 61%Fiab IPV 1924/46%  
 Kg L-13/33% G-15/14% %G-0,13 PRO\$  
 CS 2,97 P-10/14% %P-0,08 27  
 CAN-VÉE déc\*16 43%Fiab CONF 5/69%  
 SM 4 P/M 2 PL 4 Cr 0  
 01-11 305 7598 265 3.5 239 3.2  
 MCR 196 183 193  
 03-02 305 11333 427 3.8 357 3.2  
 365 13135 502 3.8 422 3.2  
 MCR 239 244 235  
 04-06 305 11484 410 3.6 351 3.1  
 MCR 230 223 224  
 3 LACT: 35121 1305 3.7 1122 3.2

MCR Moy. L222(18) G217(5) P217(9)  
 Data Progéniture: 0EX 0TB 1BP 0B 0P  
 1 FILLES EM moy. 10745 400 3.7 346 3.2  
 EM moy. L203 G205 P209

4e-9e Mère maternelle  
 REGANCREST-PR BARBIE-ET EX-92-7ANS-USA 6\*  
 REGANCREST JUROR BRINA-ET EX-92-4ANS-USA  
 REGANCREST AEROSTAR BERT-ET EX-90-5ANS-USA  
 REGANCREST MARK CHAIRMAN BEA EX-91-2E-USA  
 REGANCREST BOARD CHAIRMAN BEA EX-90-6ANS-USA  
 REGANCREST APACHE STANDOUT BEA TB-86-7ANS-USA

**Vêlée 20 décembre 2016**

**Saillie 16 février**

**Pesée off. à 53,8 kg 4,0% 3,1%**

**CCS 41 moyen**

**2<sup>e</sup> Mère du lot 131**



**Regancrest MB Breyell TB-87 2 ans \*RC**  
**Fils en I.A.**

**DUDOC MR BURNS PB**

HOCANM100745543 \*ALA2\*RDC\*CVF\*BYF\*BLF ET  
 EX-CAN EXTRA'09  
 TB-85-5ANS-CAN EXTRA'09  
**REGANCREST BREYA-ET PB**  
 HOUSAF62496852 \*BLF ET N:11 nov 2005  
 EX-90-7ANS-USA GMD DOM 5\*(0/25)  
 02-02 305 12079 443 3.7 358 3.0  
 365 14497 528 3.6 438 3.0  
 1 LACT: 21006 783 3.7 653 3.1

KG  
 Data Progéniture: 0EX 3TB 2BP 0B 0P  
 5 FILLES EM moy. 15561 601 3.9 471 3.0  
 EM moy. L294 G308 P285

4e-7e Mère maternelle  
 ROSWITHA LEADOFF JACKY D TB-88-6ANS-CAN 2\*  
 ROSWITHA BROKER JOLEEN D BP-82-2ANS-CAN  
 ROSWITHA M E JACKIE TB-89-5ANS-CAN  
 PRADON INSPIRATION JULY BP-81-3ANS-CAN

**COMESTAR LEE PB**

HOCANM5757117 \*ALA2\*CVF\*BLF ET  
 EX-CAN EXTRA'97

**WILCOXVIEW BELLWOOD JASMINE PB**

HOUSAF17290619 N:04 mai 1996  
 TB-87-2ANS-USA GMD DOM 1\*(0/8)

**LADINO PARK TALENT-IMP-ET PB**

HOUSM930377 \*A2A2\*RDC\*CVF\*BLF ET  
 EX-90-6ANS-AUS ST'03

**RF OUTSIDE BREEZE PB**

HOCANF9301991 ET N:03 déc 2002  
 EX-95-2E-USA 2\*(7/4)

**BRAEDALE GOLDWYN PB**

HOCANM10705608 \*ALA2\*CVF\*BYF\*BLF  
 BP-84-8ANS-CAN GM'12 EXTRA'05

**ABF SEPTEMBER CHEESE PB**

HOCANF7722695 \*CVF\*RDF\*BYF\*BLF\*DPF ET  
 EX-94-5ANS-CAN 2\*(0/10)

**REGANCREST DUNDEE-ET PB**

HOUSAM127640114 \*CVF\*BYF\*BLF ET  
 EX-95-6ANS-USA ST'04

**ROSWITHA LEE JODY D PB**

HOCANF9214996 N:09 juin 2001  
 EX-94-2E-CAN 3\*(0/17)  
 07-02 305 13892 555 4.0 430 3.1  
 365 16077 641 4.0 499 3.1  
 MCR 275 295 269  
 4 LACT: 63889 2584 4.0 2142 3.4

KG  
 MCR Moy. L254(25) G266(44) P257(25)  
 Data Progéniture: 1EX 5TB 3BP 0B 0P  
 6 FILLES EM moy. 12333 502 4.1 397 3.2  
 EM moy. L233 G257 P240

**SMIRLHOLM MCCORD GARNEAU PB**

HOCANF11471529 N:30 janv 2014  
 TB-85-2ANS-CAN  
 SM:86 (AV:6 HAA:8 LAA:7) P/M:84 PL:86 Cr:87  
 CAN-VÉE déc\*16 50%Fiab IPV 2518/40%  
 Kg L 1232/91% G 40/83% %G-0,04 PRO\$  
 CS 2,86 P 23/74% %P-0,14 1273  
 CAN-VÉE déc\*16 40%Fiab CONF 6/77%  
 SM 5 P/M 6 PL 4 Cr 3

TB 2 ans

4<sup>e</sup> génération TB à sa généalogie**SULLY MCCORD 269-ET PB**

HOUSAM70371991 \*A2A2\*CVF\*RDF\*BYF\*BLF\*DPF  
 CAN-GVÉE déc\*16 93%Fiab GLPI 2947/86%  
 Kg L 1370/83% G 95/99% %G 0,39 PRO\$  
 CS 2,93 P 57/91% %P 0,10 2075  
 CAN-GVÉE déc\*16 88%Fiab CONF 5/78%  
 SM 9 P/M 3 PL 2 Cr -3  
 Data Progéniture: 159 Filles: 59.00% BP+  
 0EX 4TB 91BP 62B 2P  
 172 FILLES EM moy. 12521 505 4 0 401 3.2  
 EM moy. L237 G259 P242

**SMIRLHOLM FRANKY EMILIE PB**

HOCANF11471491 N:16 nov 2011  
 BP-82-2ANS-CAN  
 SM:79 (AV:3 HAA:8 LAA:6) P/M:87 PL:87 Cr:88  
 CAN-VÉE déc\*16 54%Fiab IPV 2158/43%  
 Kg L 940/83% G 16/52% %G-0,16 PRO\$  
 CS 2,75 P-1/27% %P-0,26 661  
 CAN-VÉE déc\*16 42%Fiab CONF 6/77%  
 SM 0 P/M 6 PL 6 Cr 7  
 02-02 233 6730 249 3.7 185 2.7  
 1 LACT: 6730 249 3.7 185 2.7 KG  
 Data Progéniture: 0EX 1TB 0BP 0B 0P

01-11 229 7131 260 3.7 202 2.8  
 1 LACT: 7131 260 3.6 202 2.8 KG

4e Damme Maternelle  
 WOODSVIEW KATHY H TB-85-4ANS-CAN

Vêlée 19 décembre 2016  
 Saillie 27 mars x O'Connors Vogue Main Time  
 Pesée off. à 44,8 kg 4,1% 2,8%  
 2-10 Pj. 10 717 kg 4,1% 3,1% (234-267-223)  
 CCS 27 moyen

**LADYS-MANOR RD GRAFEETI-ET PB**

HOUSAM68988032 \*A1A2\*CVF\*RDF\*BYF\*BLF\*DPF  
 CAN-GVÉE déc\*16 93%Fiab GLPI 2713/88%  
 Kg L 412 G 77 %G 0,57 P 31 %P 0,16  
 CAN-GVÉE déc\*16 89%Fiab CONF 5

**SULLY PLANET MANITOBA-ET PB**

HOUSAF139853931 ET N:16 févr 2009  
 TB-85-6ANS-CAN DOM 13\*(0/65)  
 04-01 305 17599 625 3.6 554 3.1  
 365 19808 710 3.6 636 3.2  
 MCR 360 347 360  
 3 LACT: 58051 2154 3.7 1919 3.3 KG

**TAN-BARK SOGRA FRANKY-ET PB**

HOUSAM140129142 \*CVF\*RDF\*BLF\*DPF ET  
 CAN-GVÉE déc\*16 93%Fiab GLPI 2552/88%  
 Kg L 1376 G 54 %G 0,03 P 20 %P-0,21  
 CAN-GVÉE déc\*16 89%Fiab CONF 5

**SMIRLHOLM APPLAUSE CALLIE PB**

HOCANF8956266 MB N:12 déc 2007  
 TB-87-4ANS-CAN  
 01-11 305 9332 326 3.5 258 2.8  
 MCR 234 219 202  
 02-10 305 10171 360 3.5 310 3.0  
 MCR 222 212  
 03-11 305 11577 423 3.7 342 3.0  
 320 11937 437 3.7 352 2.9  
 MCR 229 225 212  
 06-00 305 11437 409 3.6 328 2.9  
 MCR 207 201 191  
 5 LACT: 55920 2022 3.6 1646 2.9 KG  
 MCR Moy. L218(9) G210(-2) P200(-3)  
 Data Progéniture: 0EX 1TB 1BP 0B 0P  
 1 FILLES EM moy. 11539 476 4.1 331 2.9  
 EM moy. L218 G244 P200

**BADGER-BLUFF FANNY FREDDIE PB**

HOUSAM60996956 \*CVF\*BYF\*BLF

**LADYS-MANOR RUBY D GRACE-ET PB**

HOUSAF62812291 ET N:12 janv 2006  
 EX-92-5ANS-USA DOM

**ENSENADA TABOO PLANET-ET PB**

HOUSAM60597003 \*A2A2\*CVF\*RDF\*BYF\*BLF\*DPF  
 EX-90-4ANS-USA EXTRA'12 GM'11

**SULLY SHOTLE MAY-TW PB**

HOUSAF138218285 MB N:27 mars 2007  
 EX-90-6ANS-USA DOM 6\*(0/31)

**VELVET-VIEW-KJ SOCRATES-ET PB**

HOUSAM8346570 \*A2A2\*CVF\*RDF\*BLF\*DPF ET  
 EX-94-5ANS-USA GM'10

**BRANDT-VIEW SHOTLE FIG-ET PB**

HOUSAF136855028 \*CVC ET N:07 oct 2005

**LINDENRIGHT APPLAUSE PB**

HOCANM8346570 \*CVF\*BYF\*BLF\*DPF\*CNF\*XIF  
 EX-90-4ANS-CAN EXTRA'06

**SMIRLHOLM IGNITER IVY PB**

HOCANF9370999 N:27 déc 2004  
 TB-87-4ANS-CAN  
 04-00 305 13532 485 3.6 419 3.1  
 365 14713 540 3.7 471 3.2  
 MCR 270 262 265  
 8 LACT: 85790 3217 3.7 2661 3.1 KG  
 MCR Moy. L233(22) G233(26) P225(19)  
 Data Progéniture: 0EX 3TB 1BP 0B 0P  
 4 FILLES EM moy. 11115 410 3.7 336 3.0  
 EM moy. L210 G216 P203

**HOLZER B MISS PERSIDEUS PB**

HOCANF11947807 N:08 mars 2014  
 BP-80-2ANS-CAN  
 SM:81 (AV:6 HAA:6 LAA:5) P/M:79 PL:82 Cr:82  
 CAN-VÉE déc\*16 49%Fiab IPV MP 1822/40%  
 Kg L-327/18% G-1/28% %G 0,11 PRO\$  
 CS 2,98 P-26/2% %P-0,12 -174  
 CAN-MP déc\*16 36%Fiab CONF 8/89%  
 SM 8 P/M 0 PL 9 Cr 6

02-03 P225 7031 288 4.1 216 3.1  
 PMCR 179 196 170  
 1 LACT: 5412 218 4.0 160 3.0 KG  
 MCR Moy. L179 G196 P170

4e Damme Maternelle  
 GERRILEE BROKER SAGE TB-88-4ANS-CAN 2\*

Vêlée 4 juillet 2016  
 Due 15 octobre x MR DG-TM King Bailey  
 Pesée off. à 21 kg 4,2% 3,3%  
 CCS 63 moyen

**PINE-TREE SID-ET PB**

HOUSAM62175895 \*A1A2\*CVF\*BYF\*BLF\*DPF ET  
 TB-86-2ANS-CAN ST'10  
 P/M:84 PL:87 Cr:92  
 CAN-GVÉE déc\*16 99%Fiab GLPI 2062/99%  
 Kg L-171/13% G 11/28% %G 0,16 PRO\$  
 CS 2,93 P 0/13% %P 0,05 243  
 CAN-GVÉE déc\*16 99%Fiab CONF 11/97%  
 SM 13 P/M 0 PL 9 Cr 6  
 Data Progéniture: 7750 Filles: 87.00% BP+  
 204EX 2810TB 3737BP 975B 24P  
 8192 FILLES EM moy. 11749 460 3.9 372 3.2  
 EM moy. L222 G236 P225

**REGANCREST-MR DRHAM SAM-ET PB**

HOUSAM207184639 \*A2A2\*CVF\*RDF\*BLF ET  
 CAN-GVÉE déc\*16 99%Fiab GLPI 1931/99%  
 Kg L-430 G 7 %G 0,21 P-7 %P 0,06  
 CAN-GVÉE déc\*16 99%Fiab CONF 6

**PINE-TREE FINLEY MINNIE-ET PB**

HOUSAF61733050 ET N:24 janv 2004  
 EX-90-6ANS-USA EX-91-7ANS-CAN DOM 6\*(0/31)  
 06-10 305 15501 618 4.0 471 3.0  
 354 17493 699 4.0 535 3.1  
 MCR 279 303 274  
 3 LACT: 46991 1681 3.6 1507 3.2 KG

**REGANCREST ELTON DURHAM-ET PB**

HOUSAM2250783 \*CVC\*RDF\*BLF ET  
 EX-90-7ANS-USA GM

**SHER-EST EMORY SWANNY PB**

HOUSAF17037800 \*CVF N:12 mai 1996  
 EX-90-2E-USA DOM 2\*(0/10)

**OPSALE FINLEY-ET PB**

HOUSAM120780521 \*CVF\*BYF\*BLF ET

**WESSWOOD-HC RUDY MISSY-ET PB**

HOUSAF122797679 \*CVF ET N:08 août 1997  
 EX-92-3E-USA GMD DOM

**HOLZER PERSEUS BELLINI PB**

HOCANF1199477 N:12 déc 2010  
 TB-88-5ANS-CAN  
 SM:88 (AV:7 HAA:7 LAA:6) P/M:85 PL:89 Cr:88  
 CAN-VÉE déc\*16 64%Fiab IPV 1884/48%  
 Kg L-524/11% G 27/67% %G 0,45 PRO\$  
 CS 3,02 P-21/4% %P-0,04 -34  
 CAN-VÉE déc\*16 43%Fiab CONF 5/69%  
 SM 2 P/M 0 PL 9 Cr 5  
 02-03 305 9578 362 3.8 287 3.0  
 MCR 236 241 222  
 03-02 305 11099 495 4.5 339 3.1  
 317 11449 516 4.5 352 3.1  
 MCR 241 293 231  
 04-10 305 10635 431 4.1 319 3.0  
 MCR 201 218 191  
 3 LACT: 32317 1337 4.1 980 3.0 KG  
 MCR Moy. L226(-5) G251(5) P215(-15)  
 Data Progéniture: 0EX 1TB 1BP 0B 0P  
 2 FILLES EM moy. 12544 525 4.2 384 3.1  
 EM moy. L237 G269 P232

**RAINYRIDGE PERSEUS PB**

HOCANM9808506 \*RDC\*CVF\*BLF  
 CAN-GVÉE déc\*16 94%Fiab GLPI 1847/88%  
 Kg L 0 G 10 %G 0,45 P-24 %P 0,08  
 CAN-GVÉE déc\*16 89%Fiab CONF 7

**HOLZER ASTRO BELLE PB**

HOCANF7628371 ET N:01 sept 2004  
 EX-91-4E-CAN 1\*(7/0)  
 02-07 305 15123 689 4.6 512 3.4  
 MCR 360 442 385  
 03-08 305 15433 825 5.3 542 3.5  
 MCR 328 477 361  
 04-08 305 13246 683 5.2 473 3.6  
 MCR 267 373 303  
 09-11 305 11162 522 4.7 365 3.3  
 MCR 229 292 235  
 7 LACT: 91388 4451 4.9 3110 3.4 KG  
 MCR Moy. L243(-31) G317(7) P258(-21)  
 1 Supérieure Lactations  
 Data Progéniture: 0EX 2TB 1BP 0B 0P  
 3 FILLES EM moy. 12280 519 4.2 385 3.1  
 EM moy. L232 G266 P233

**WILCOXVIEW JASPER-ET PB**

HOUSAM128620869 \*CVF\*BLF ET MB  
 TB-85-4ANS-CAN ST'04

**RAINYRIDGE TALENT BARBARA PB**

HOCANF7543170 \*RDC N:31 mars 2005  
 EX-94-5ANS-CAN EX-95-5ANS-USA 12\*(9/51)

**OSEANA ASTRONOMICAL-ET PB**

HOUSAM129355919 \*CVF\*BLF ET  
 EX-95-6ANS-CAN ST'04

**ROBERTVIEW BELLWOOD BASIL PB**

HOCANF6717253 N:05 août 1996  
 EX-CAN 7\*(9/26)  
 04-10 305 16611 912 5.5 569 3.4  
 365 19477 1102 5.7 696 3.6  
 MCR 336 498 362  
 4 LACT: 68529 3457 5.0 2283 3.3 KG  
 MCR Moy. L305(78) G401(166) P310(76)  
 Data Progéniture: 2EX 2TB 1BP 0B 0P  
 5 FILLES EM moy. 16832 773 4.6 531 3.2  
 EM moy. L318 G396 P321

**JERMAR DESIGN BOBINE PB**

HOCANF10744890 N:07 déc 2011  
BP-81-4ANS-CAN  
SM:80 (AV:2 HAA:5 LAA:6) P/M:82 PL:87 Cr:90  
CAN-VÉE déc\*16 61%Fiab IPV 1796/48%  
Kg L 50/37% G-29/5% %G-0,28 PRO\$  
CS 2,94 P-20/5% %P-0,18 -41  
CAN-VÉE déc\*16 44%Fiab CONF 2/40%  
SM -1 P/M 6 PL 3 Cr 7

**REGANCREST DESIGN-ET PB**

HOUSAM60540176 \*A2A2\*CVF\*RDF\*BLF\*DPF ET  
EX-93-5ANS-USA ST'06  
CAN-GVÉE déc\*16 99%Fiab GLPI 2067/99%  
Kg L 260/30% G 14/32% %G 0,03 PRO\$  
CS 2,94 P-12/5% %P-0,18 468  
CAN-GVÉE déc\*16 99%Fiab CONF 5/78%  
SM 3 P/M 2 PL 3 Cr 7  
Data Progéniture: 7574 Filles: 78.00% BP+  
295EX 1979TB 3680BP 1560B 60P  
8384 FILLES EM moy. 11568 440 3.8 350 3.0  
EM moy. L219 G225 P212

**QUEBECLYNCH STORMATIC BOBI PB**

HOCANF103663379 N:21 juin 2006  
BP-84-2ANS-CAN  
SM:82 (AV:3 HAA:6 LAA:5) P/M:87 PL:85 Cr:83  
CAN-VÉE déc\*16 65%Fiab IPV 1617/51%  
Kg L-610/8% G-53/0% %G-0,29 PRO\$  
CS 3,09 P-19/6% %P 0,02 -536  
CAN-VÉE déc\*16 46%Fiab CONF 2/40%  
SM -2 P/M 7 PL 4 Cr 0  
02-02 305 6419 200 3.1 204 3.2  
MCR 159 132 158  
03-03 305 9105 334 3.7 305 3.3  
MCR 193 189 201  
04-04 305 10212 371 3.6 332 3.3  
336 10625 391 3.7 350 3.3  
MCR 198 192 202  
05-05 305 10319 388 3.8 324 3.1  
MCR 189 193 191  
5 LACT: 45227 1634 3.6 1472 3.3 KG  
MCR Moy. L177(-16) G170(-34) P181(-10)  
Data Progéniture: 0EX OTB 1BP 0B 0P  
1 FILLES EM moy. 10904 406 3.7 321 2.9  
EM moy. L206 G208 P194

137

**CLEARWATER CF JENELL PB**

HOCANF11344157 N:24 janv 2012  
TB-85-3ANS-CAN  
SM:87 (AV:8 HAA:5 LAA:6) P/M:84 PL:85 Cr:84  
CAN-VÉE déc\*16 61%Fiab IPV 2278/48%  
Kg L-192/24% G 0/29% %G 0,08 PRO\$  
CS 2,90 P-13/10% %P-0,06 474  
CAN-VÉE déc\*16 44%Fiab CONF 10/95%  
SM 9 P/M 9 PL 7 Cr 4

**4<sup>e</sup> génération TB****Système mammaire TB-87****CRACKHOLM FEVER PB**

HOCANM103631566 \*A1A1\*CVF\*BYF\*BLF\*DPF\*CNF  
EX-93-7ANS-CAN ST'10  
P/M:96 PL:91 Cr:93  
CAN-GVÉE déc\*16 99%Fiab GLPI 2736/99%  
Kg L 311/32% G 36/60% %G 0,23 PRO\$  
CS 2,65 P 11/27% %P 0,01 1475  
CAN-GVÉE déc\*16 99%Fiab CONF 11/97%  
SM 7 P/M 13 PL 4 Cr 8  
Data Progéniture: 28970 Filles: 79.00% BP+  
350EX 6218TB 16453BP 5777B 172P  
29054 FILLES EM moy. 11771 464 3.9 370 3.1  
EM moy. L222 G238 P224

**CLEARWATER JASPER JAN PB**

HOCANF9861405 N:01 août 2008  
TB-87-4ANS-CAN  
SM:88 (AV:7 HAA:8 LAA:6) P/M:86 PL:88 Cr:82  
CAN-MP déc\*16 41%Fiab IPV MP 1917/40%  
Kg L-463/13% G-15/14% %G 0,02 PRO\$  
CS 3,05 P-15/9% %P 0,01 -158  
CAN-VÉE déc\*16 47%Fiab CONF 7/84%  
SM 7 P/M 3 PL 10 Cr 1  
Data Progéniture: 0EX 2TB 1BP 0B 0P  
2 FILLES EM moy. 8733 334 3.8 266 3.0  
EM moy. L165 G171 P161

02-00 305 8923 330 3.7 271 3.0  
365 10486 389 3.7 323 3.1  
MCR 220 221 208  
04-01 305 9710 362 3.7 286 3.0  
MCR 192 195 180  
2 LACT: 24526 923 3.8 758 3.1 KG  
MCR Moy. L206(-3) G208(-14) P194(-18)

**Vêlée 2 mars 2017****CCS 60 moyen****FOUR-OF-A-KIND ELAND-ET PB**

HOUSAM17002605 \*CVF\*BLF ET  
EX-94-5ANS-USA  
CAN-GVÉE déc\*16 94%Fiab GLPI 1544/90%  
Kg L-713 G-7 %G 0,24 P-44 %P-0,19  
CAN-GVÉE déc\*16 92%Fiab CONF -3

**REGANCREST ENCORE DAREL-ET PB**

HOUSAF125578725 ET N:26 avr 1998  
EX-91-5ANS-USA GMD DOM 1\*(0/9)  
02-04 305 14238 448 3.1 473 3.3  
365 16629 523 3.1 554 3.3  
3 LACT: 53411 1747 3.3 1737 3.3 KG

**COMESTAR STORMATIC PB**

HOCANM6947936 \*A2A2\*CVF\*BLF ET  
EX-CAN EXTRA'02  
CAN-GVÉE déc\*16 99%Fiab GLPI 1865/99%  
Kg L-24 G-28 %G-0,26 P-15 %P-0,12  
CAN-GVÉE déc\*16 99%Fiab CONF 4

**FAVREAUTIERE SAPINET PB**

HOCANF7209780 N:16 févr 2000  
TB-86-2ANS-CAN  
01-11 305 7469 243 3.3 229 3.1  
326 7807 256 3.3 241 3.1  
MCR 191 168 185  
02-11 305 8098 254 3.1 250 3.1  
MCR 180 153 175  
04-01 305 8358 258 3.1 249 3.0  
MCR 168 141 159  
05-01 305 9527 283 3.0 275 2.9  
MCR 187 151 172  
4 LACT: 35801 1132 3.2 1092 3.1 KG  
MCR Moy. L182(-9) G153(-32) P173(-11)  
Data Progéniture: 0EX OTB 2BP 0B 0P  
1 FILLES EM moy. 9686 334 3.4 309 3.2  
EM moy. L183 G171 P187

4e-7e Mère maternelle  
FAVREAUTIERE MAGIE BP-81-2ANS-CAN  
FAVREAUTIERE MARY BP-82-2ANS-CAN  
FAVREAUTIERE MANDY BP-81-2ANS-CAN  
WILSONDALE LUCKY RANDY TB-85-12ANS-CAN

136

**Sa fille**

# 110542450

Comco Celebeity Becca (Celebrity)

**Née 2 mars 2017****Père : Mystique Celebrity****MAUGHLIN STORM PB**

HOCANM5457798 \*A2A2\*CVF\*BRC\*BLF ET  
EX-CAN EXTRA'96

**COMESTAR LAUSAN BLACK PB**

HOCANF5319830 ET N:23 déc 1990  
TB-87-6ANS-CAN 23\*(10/107)

**SHOREMAR MASON PB**

HOCANM5279989 \*A2A2\*CVF\*BLF ET  
EX-CAN GM'12 EXTRA'95

**FAVREAUTIERE MALVA PB**

HOCANF5283672 N:03 janv 1991  
TB-88-7ANS-CAN  
07-11 305 13679 468 3.4 425 3.1  
365 15149 526 3.5 479 3.2  
MCR 247 232 249  
7 LACT: 91194 3187 3.5 2994 3.3 KG  
MCR Moy. L230(20) G212(1) P236(19)  
Data Progéniture: 0EX 1TB 3BP 0B 0P  
4 FILLES EM moy. 10057 344 3.4 324 3.2  
EM moy. L190 G176 P196

137

**CLEARWATER CF JENELL PB**

HOCANF11344157 N:24 janv 2012  
TB-85-3ANS-CAN  
SM:87 (AV:8 HAA:5 LAA:6) P/M:84 PL:85 Cr:84  
CAN-VÉE déc\*16 61%Fiab IPV 2278/48%  
Kg L-192/24% G 0/29% %G 0,08 PRO\$  
CS 2,90 P-13/10% %P-0,06 474  
CAN-VÉE déc\*16 44%Fiab CONF 10/95%  
SM 9 P/M 9 PL 7 Cr 4

**Vêlée 2 mars 2017****BRAEDALE GOLDWYN PB**

HOCANM10705608 \*A1A2\*CVF\*BYF\*BLF  
BP-84-8ANS-CAN GM'12 EXTRA'05  
CAN-GVÉE déc\*16 99%Fiab GLPI 2560/99%  
Kg L 40 G 36 %G 0,33 P 18 %P 0,15  
CAN-GVÉE déc\*16 99%Fiab CONF 9

**CRACKHOLM EMORY FASHION PB**

HOCANF100385034 N:01 sept 2002  
EX-92-7ANS-CAN 16\*(7/73)  
07-00 305 15287 636 4.2 443 2.9  
327 16161 672 4.2 470 2.9  
MCR 291 324 267  
3 LACT: 56734 2296 4.0 1773 3.1 KG

**WILCOXVIEW JASPER-ET PB**

HOUSAM128620869 \*CVF\*BLF ET MB  
TB-85-4ANS-CAN ST'04  
CAN-GVÉE déc\*16 99%Fiab GLPI 1752/99%  
Kg L-956 G 2 %G 0,37 P-35 %P-0,03  
CAN-GVÉE déc\*16 99%Fiab CONF 7

**CLEARWATER P S S JENNA PB**

HOCANF7909641 N:01 avr 2006  
TB-86-3ANS-CAN  
02-04 305 8806 283 3.2 296 3.4  
MCR 219 187 228  
03-05 305 12843 441 3.4 407 3.2  
357 14475 506 3.5 466 3.2  
MCR 276 252 270  
04-06 305 12721 447 3.5 409 3.2  
MCR 244 229 248  
05-08 305 11737 398 3.4 363 3.1  
MCR 214 197 212  
4 LACT: 49936 1721 3.4 1614 3.2 KG  
MCR Moy. L238(18) G216(-34) P240(17)  
Data Progéniture: 0EX 1TB 1BP 0B 0P  
1 FILLES EM moy. 13391 549 4.1 418 3.1  
EM moy. L253 G281 P253

138

**Sa fille**

# 109928170

Comco Aftershock Jenn

**Née le 8 mars 2016****Père : MS Atlees SHT Aftershock TB-87****COMESTAR LEE PB**

HOCANM5757117 \*A1A2\*CVF\*BLF ET  
EX-CAN EXTRA'97

**WILCOXVIEW BELLWOOD JASMINE PB**

HOUSAF17290619 N:04 mai 1996  
TB-87-2ANS-USA GMD DOM 1\*(0/8)

**PURSUIT SEPTEMBER STORM PB**

HOCANM6820564 \*A1A2\*RDC\*CVF\*BYF\*BLF ET  
EX-CAN GM'12 ST'02

**CLEARWATER INCOME MAIDA PB**

HOCANF8286462 N:28 janv 2003  
TB-87-4ANS-CAN  
Data Progéniture: 0EX 1TB 1BP 0B 0P  
1 FILLES EM moy. 13021 433 3.3 410 3.2  
EM moy. L246 G222 P248

**AMIC MANIFOLD LARRY PB**

HOCANF109737117 ET N:22 oct 2015  
 CAN-GMP déc\*16 79%Fiab IPV MPG 2354/75%  
 Kg L 594/68% G 30/71% %G 0,08 PRO\$  
 CS 2,74 P 29/82% %P 0,08 955  
 CAN-GMP déc\*16 76%Fiab CONF 3/50%  
 SM 3 P/M 0 PL 5 Cr -3

Due 3 décembre x She-Ken Uno Daniel

**MAINSTREAM MANIFOLD PB**

HOUSAM135747713 \*A1A2\*CVF\*BYF\*BLF\*DPF\*CNF  
 EX-93-5ANS-CAN SP'12  
 P/M:91 PL:95 Cr:92  
 CAN-GVÉE déc\*16 99%Fiab GLPI 2748/99%  
 Kg L 2031/96% G 89/98% %G 0,13 PRO\$  
 CS 2,88 P 76/98% %P 0,08 1953  
 CAN-GVÉE déc\*16 99%Fiab CONF 1/50%  
 SM 5 P/M -7 PL 0 Cr -1  
 Data Progéniture: 8634 Filles: 59.00% BP+  
 24EX 792TB 4341BP 3331B 146P  
 9772 FILLES EM moy. 12179 475 3 9 386 3.2  
 EM moy. L230 G243 P233

**AMIC NATACHA DAWSON PB**

HOCANF107078717 N:07 janv 2011  
 CAN-MP déc\*16 32%Fiab IPV MP 1807/31%  
 Kg L 114/40% G-1/28% %G-0,04 PRO\$  
 CS 3,00 P-3/24% %P-0,06 -14  
 CAN-MP déc\*16 34%Fiab CONF 1/30%  
 SM -2 P/M 1 PL 1 Cr -1

**O-BEE MANFRED JUSTICE-ET PB**

HOUSAM122358313 \*A1A2\*CVF\*RDF\*BLF\*DPF ET  
 EX-94-7ANS-USA SP'07 GM  
 CAN-GVÉE déc\*16 99%Fiab GLPI 2497/99%  
 Kg L 1071 G 64 %G 0,22 P 61 %P 0,23  
 CAN-GVÉE déc\*16 99%Fiab CONF -6

**MAINSTREAM MARSH AEROINE PB**

HOUSAF131601848 \*CVF\*BLF N:12 juil 2001  
 TB-88-3ANS-USA GMD  
 04-05 305 19491 795 4.1 595 3.1  
 365 22145 907 4.1 690 3.1  
 3 LACT: 64334 2607 4.1 2114 3.3 KG

**CLAYNOOK DAWSON PB**

HOCANM9732096 \*CVF\*BYF\*BLF ET  
 TB-87-3ANS-CAN  
 CAN-GVÉE déc\*16 95%Fiab GLPI 2231/90%  
 Kg L 720 G 16 %G-0,09 P 16 %P-0,07  
 CAN-GVÉE déc\*16 91%Fiab CONF 4

**AMIC NOVA IGITER PB**

HOCANF103195755 N:13 sept 2005  
 B-77-3ANS-CAN

**HA-HO CUBBY MANFRED-ET PB**

HOUSAM2183007 \*CVF\*BLF ET  
 BP-82-5ANS-USA SP'02 GM  
**MEIER-MEADOWS EL JEZEBEL-ET PB**  
 HOUSAF15459080 \*CVC\*BLC ET N:30 juin 1994  
 EX-92-5ANS-USA DOM GMD 2\*(0/10)

**MARA-THON BW MARSHALL-ET PB**

HOUSAM2290977 \*CVF\*BLF ET  
 TB-86-5ANS-USA GM'04

**MAINSTREAM EMORY HERSHEY PB**

HOUSAF128074257 N:04 juin 1999  
 EX-90-6ANS-USA GMD

**KERNDTWAY HOWIE-ET PB**

HOUSAM134221902 \*A2A2\*CVF\*BYF\*BLF ET  
 TB-85-4ANS-CAN EXTRA'08

**REGANCREST-BH TS DAICY-ET PB**

HOUSAF62497255 ET N:01 déc 2006  
 TB-87-5ANS-CAN 2\*(3/7)

**SUMMERSHADE IGNITER PB**

HOCANM6466625 \*A2A2\*CVF\*RDF\*BYF\*BLF ET  
 EX-CAN EXTRA'00

**AMIC DALTON PB**

HOCANF101665986 N:16 août 2003  
 B-79-2ANS-CAN  
 Data Progéniture: 0EX 0TB 1BP 1B 0P

**COMCO LENNON NATASHA PB**

HOCANF109737103 N:19 sept 2015  
 CAN-MP déc\*16 35%Fiab IPV MP 2180/31%  
 Kg L-107/28% G 32/74% %G 0,34 PRO\$  
 CS 2,89 P 15/59% %P 0,16 473  
 CAN-MP déc\*16 30%Fiab CONF 6/77%  
 SM 4 P/M 5 PL 7 Cr 2

**BELFAST LENNON PB**

HOCANM107656066 \*CVF\*BYF\*BLF\*DPF  
 CAN-GMP déc\*16 81%Fiab GPA LPI 2535/77%  
 Kg L 425/38% G 53/80% %G 0,34 PRO\$  
 CS 2,99 P 31/61% %P 0,15 1011  
 CAN-GMP déc\*16 79%Fiab CONF 11/97%  
 SM 6 P/M 9 PL 11 Cr 6  
 Data Progéniture:

**FAIRISLE LIQUEUR NATALIE PB**

HOCANF107438836 N:10 oct 2011  
 BP-82-2ANS-CAN  
 SM:83 (AV:7 HAA:8 LAA:4) P/M:81 PL:80 Cr:80  
 CAN-VÉE déc\*16 59%Fiab IPV 1793/45%  
 Kg L-639/8% G 11/44% %G 0,33 PRO\$  
 CS 2,78 P-2/25% %P 0,17 -83  
 CAN-VÉE déc\*16 41%Fiab CONF 2/40%  
 SM 1 P/M 1 PL 2 Cr -2  
 02-08 305 6556 285 4.4 229 3.5  
 MCR 157 183 171  
 03-11 305 8404 384 4.6 296 3.5  
 317 8536 394 4.6 302 3.5  
 MCR 173 211 189  
 2 LACT: 15269 688 4.5 539 3.5 KG  
 MCR Moy. L165(-32) G197(-12) P180(-23)  
 Data Progéniture: 0EX 0TB 0BP 1B 0P

Saillie 3 avril x Generations Signal

**GILLETTE WINDBROOK PB**

HOCANM7816429 \*A2A2\*CVF\*BYF\*BLF\*DPF\*CNF\*X  
 EX-97-6ANS-CAN EXTRA'10  
 CAN-GVÉE déc\*16 99%Fiab GLPI 2608/99%  
 Kg L 454 G 49 %G 0,29 P 27 %P 0,10  
 CAN-GVÉE déc\*16 99%Fiab CONF 14

**BELFAST GOLDWYN LASENZA PB**

HOCANF106518027 ET N:03 juin 2011  
 EX-93-5ANS-CAN 1\*(0/6)  
 03-10 305 14027 494 3.5 451 3.2  
 355 15559 560 3.6 516 3.3  
 MCR 292 279 297  
 3 LACT: 44498 1630 3.7 1499 3.4 KG

**MAJESTIC LIQUEUR ET PB**

HOGBRM636295 \*BLF ET  
 CAN-GVÉE déc\*16 93%Fiab GLPI 1972/89%  
 Kg L 433 G 33 %G 0,15 P 25 %P 0,09  
 CAN-GVÉE déc\*16 90%Fiab CONF 4

**FAIRISLE FC NATALIE PB**

HOCANF9583174 N:15 sept 2008  
 BP-84-3ANS-CAN  
 02-00 180 3546 169 4.8 124 3.5  
 MCR 90 115 98  
 03-00 305 8853 439 5.0 347 3.9  
 365 9983 505 5.1 397 4.0  
 MCR 192 254 234  
 2 LACT: 14123 713 5.0 548 3.9 KG  
 MCR Moy. L141(-49) G185(-9) P166(-27)  
 Data Progéniture: 0EX 0TB 2BP 1B 0P  
 1 FILLES EM moy. 8733 385 4.4 298 3.4  
 EM moy. L165 G197 P180

4e Dams Maternelle  
 PASCOCAB RUDOLPH NELL TB-85-6ANS-CAN 2\*

**GILLETTE BRILEA F B I PB**

HOCANM8209524 \*A2A2\*CVF\*BYF\*BLF ET  
 EX-94-8ANS-CAN EXTRA'05

**GILLETTE BLITZ 2ND WIND PB**

HOCANF7352248 ET N:03 juil 2002  
 TB-88-3ANS-CAN 67\*(5/334)

**BRAEDALE GOLDWYN PB**

HOCANM10705608 \*A1A2\*CVF\*BYF\*BLF  
 BP-84-8ANS-CAN GM'12 EXTRA'05

**LYLEHAVEN DURHAM LEKYSYA-ET PB**

HOUSAF138780254 ET N:20 oct 2007  
 EX-92-6ANS-CAN 3\*(0/15)

**PICSTON SHOTTE-ET PB**

HOGBRM598172 \*CVF\*BYF\*BLF\*MPF ET  
 EX-96-7ANS-GBR GM'10 EXTRA'09

**SAVAGE-LEIGH LEONA-ET PB**

HOUSAF61604187 ET N:18 mars 2005  
 EX-95-2E-USA 3\*(0/15)

**GILLETTE FINAL CUT PB**

HOCANM7329252 \*CVF\*BLF ET  
 TB-85-2ANS-CAN EXTRA'06

**PASCOCAB GILBERT NYX PB**

HOCANF7332468 N:17 oct 2001  
 TB-87-4ANS-CAN 2\*(10/0)  
 05-04 304 10395 434 4.2 345 3.3  
 MCR 196 222 209  
 8 LACT: 70285 2946 4.2 2328 3.3 KG  
 MCR Moy. L177(-2) G201(20) P186(13)  
 Data Progéniture: 0EX 2TB 1BP 0B 0P  
 3 FILLES EM moy. 8892 379 4.3 291 3.3  
 EM moy. L168 G194 P176

4e Damme Maternelle  
ALNOR JET MITZI TB-87-3ANS-CAN

**SMIRLHOLM STARGAZER MITSOU PB**  
HOCANF109928233 N:03 janv 2017  
CAN-MP déc\*16 IPV MP 2709  
KG L 1333 G 35 %G-0.16  
CS 2.80 P 44 %P 0.01  
CAN-MP déc\*16 CONF 10  
SM 11 P/M 6 PL 6 Cr 4

Avec 4 mères TB ou EX avec 7\*

**OCD STARGAZER-ET PB**

HOB40M3006988891 \*A1A2\*CVF\*BYF\*BLF ET  
EX-90-5ANS-CAN SP'16 ST'15  
P/M:90 PL:88 Cr:91  
CAN-GVÉE déc\*16 95%Fiab GLPI 2989/89%  
Kg L 2824/99% G 46/73% %G-0,48 PRO\$  
CS 2,85 P 70/97% %P-0,18 2155  
CAN-GVÉE déc\*16 90%Fiab CONF 11/97%  
SM 15 P/M 4 PL 5 Cr -2  
Data Progéniture: 157 Filles: 70.00% BP+  
OEX 27TB 83BP 46B 1P  
155 FILLES ÉM moy. 12387 445 3.6 378 3.1  
EM moy. L234 G228 P229

**SMIRLHOLM DEMPSEY MITZI PB**

HOCANF11471520 N:03 sept 2013  
TB-85-3ANS-CAN  
SM:84 (AV:8 HAA:5 LAA:7) P/M:87 PL:88 Cr:87  
CAN-VÉE déc\*16 54%Fiab IPV 2428/48%  
Kg L-158/25% G 23/62% %G 0,28 PRO\$  
CS 2,75 P 17/63% %P 0,19 926  
CAN-VÉE déc\*16 55%Fiab CONF 9/93%  
SM 6 P/M 7 PL 6 Cr 10  
02-02 305 9213 379 4.1 294 3.2  
351 9985 417 4.2 325 3.3  
MCR 221 245 221  
1 LACT: 9985 417 4.2 325 3.3 KG  
MCR Moy. L221 G245(0) P221

**CHARLESDALE SUPERSTITION-ET PB**

HOUSAM62065919 \*CVF\*RDF\*BYF\*BLF\*DPF ET  
CAN-GVÉE déc\*16 99%Fiab GLPI 2656/98%  
Kg L 1926 G 8 %G-0,56 P 56 %P-0,05  
CAN-GVÉE déc\*16 99%Fiab CONF 5

**MISS ELEGANT DELIGHT-ET PB**

HOUSAF63238366 ET N:11 oct 2006  
TB-88-2ANS-USA DOM 3\*(0/15)  
02-02 305 12633 435 3.4 388 3.1  
1 LACT: 24104 846 3.5 762 3.2 KG

**END-ROAD PVF BOLIVER-ET PB**

HOUSAM123586443 \*CVF\*BYF\*BLF ET  
EX-95-10ANS-USA SP'08 GM

**CHARLESDALE SWEET STAR PB**

HOUSAF133701030 N:28 oct 2000  
TB-85-2ANS-USA DOM

**HONEYCREST ELEGANT-ET PB**

HOUSAM130629351 \*A2A2\*CVF ET

**WINDSOR-MANOR Z-DELIGHT-ET PB**

HOUSAF135722170 \*CVF ET N:16 sept 2004  
EX-93-2E-USA DOM GMD 5\*(0/27)

**LIRR DREW DEMPSEY PB**

HOUSAM61083609 \*A1A1\*CVF\*RDF\*BYF\*BLF\*DPF  
TB-86-4ANS-USA EXTRA'11  
CAN-GVÉE déc\*16 99%Fiab GLPI 2891/99%  
Kg L 18 G 32 %G 0,29 P 29 %P 0,24  
CAN-GVÉE déc\*16 99%Fiab CONF 17

**SMIRLHOLM ATLAS HANAH PB**

HOUSAF9847279 ET N:11 janv 2009  
TB-85-6ANS-CAN  
02-06 305 9390 377 4.0 294 3.1  
320 9729 392 4.0 307 3.2  
MCR 225 240 219  
03-07 301 9982 387 3.9 337 3.4  
MCR 211 218 221  
04-07 305 9181 375 4.1 305 3.3  
MCR 182 197 188  
05-08 180 5777 236 4.1 188 3.3  
4 LACT: 34692 1391 4.0 1138 3.3 KG  
MCR Moy. L206(2) G218(9) P209(10)  
Data Progéniture: OEX 1TB 0BP 0B 0P  
1 FILLES ÉM moy. 11698 478 4.1 366 3.1  
EM moy. L221 G245 P221

**BRAEDALE GOLDWYN PB**

HOCANM10705608 \*A1A2\*CVF\*BYF\*BLF  
BP-84-8ANS-CAN GM'12 EXTRA'05

**KERNDT SNEEZY DERRY DREW PB**

HOUSAF207658039 N:07 mars 2002  
TB-88-5ANS-USA

**MD-DELIGHT DURHAM ATLAS-ET PB**

HOUSAM133088245 \*CVF\*BLF ET  
TB-86-4ANS-CAN ST'08

**SMIRLHOLM ASTRE INDIGO PB**

HOCANF6365493 N:01 juin 1995  
EX-90-7E-CAN 7\*(27/8)  
11-05 305 12340 409 3.3 368 3.0  
321 12692 421 3.3 379 3.0  
MCR 238 216 227  
11 LACT: 108740 3797 3.5 3311 3.0 KG  
MCR Moy. L190(-8) G181(-10) P183(-10)  
Data Progéniture: 4EX 5TB 4BP 0B 0P  
13 FILLES ÉM moy. 11592 404 3.5 347 3.0  
EM moy. L219 G207 P210

Pedigree à venir

Génisse Holstein

# 110542452

Née le 2 mars 2017

Père : Bryceholme Brodie

Mère Aftersochk USA



## CHAMPS-ELYSE JOEL JACKY -TW JECANF 110177404 - PUREBRED

PA:(12/16) +95M, +10F,+0.08% +13P,+0.14% RPT.39%  
CAN-ETA:(12/16) +11(PA) FC,31% RPT,99 RK, +1533(PA) LPI, +819  
PRO\$  
SCS :+2.99(PA), Inbr.Coeff. +5.87%, R-Value: +14%

**BORN:** June 01, 2016 Génisse 1 an Été pour les 4H  
9 générations TB ou EX à sa généalogie

2<sup>e</sup> Mère du lot 143

Rosalea Jades Janessa EX-91 4E  
Championne Jr *Royal* 2006 et 2007

Sire :

### GUIMO JOEL ET

JECANM 106797223  
CAN-GEBV:(12/16) +310M, +25F,+0.13% +24P,+0.18% RPT.95%  
CAN-ETA:(12/16) +16 FC,89% RPT,99 RK, +1885 GLPI, +1474 PRO\$  
SCS :+2.96, Inbr.Coeff. +4.12%, R-Value: +13%  
189 prog class 58 VG, 108 GP, 23 G, GP+88%

### TOLLENAARS IMPULS LEGAL 233-ET

JEUSAM 61929249  
CAN-GEBV:(12/16) +1145M, +44F,-0.18% +49P,+0.07% RPT.98%  
CAN-ETA:(12/16) +5 FC,95% RPT,82 RK, +1679 GLPI, +1314 PRO\$  
SCS :+2.93, Inbr.Coeff. +1.93%, R-Value: +10%

Dam:

### CHAMPS-ELYZE ON TIME JANESSY - VG 85 (5-0)

JECANF 106792571 Rump: 81, MS: 84, F&L: 88, DS: 88  
1 8 208 3232 156 4.83 128 3.96(140 127 147)  
2 8 305 6743 337 5.00 260 3.86(252 231 257)  
3 10 285 6735 350 5.20 262 3.89(226 213 232)  
4 9 281 6879 345 5.02 261 3.79(216 198 218)  
5 8 279 9181 447 4.87 345 3.76(280 251 278)(Proj)  
5 LACT: 32928M, 1643F,4.99% 1263P,3.84%  
AVG. BCA:209M, 192F, 214P +15M +7F +18P  
CAN-EBV:(12/16) -120M, -4F,+0.04% +2P,+0.10% RPT.61%  
CAN-ETA:(12/16) +5(PA) FC,34% RPT,84 RK, +1142(PA) LPI, +121 PRO\$  
SCS :+3.03, Inbr.Coeff. +5.75%, R-Value: +16%

3RD DAM 9217642 ROSALEA SATIN IMP JANIS -ET (BFB 21K) SUP-EX 90 (12-8)  
4TH DAM 600853 ROSALEA RENNIE IMP JANIE (BFB 18E) VG 86 (2-7)  
5TH DAM 575552 ROSALEA JESS IMPERIAL JANIE (BFB 30A) EX (6-0)  
6TH DAM 561765 ROSALEA VOLUNTEER'S JANIE (BFB 26Y) EX (5-0)  
7TH DAM 544022 ROSALEA BRASS JANIE 12W (BFB 12W) GP 80 (2-9)  
8TH DAM 529579 ROSELEA BONANZA BETTI JANE 15T (BFB 15T)  
9TH DAM 514781 ROSELEA LIGHT BETTY JANE 2R G 78 (2-5)  
10TH DAM 491707 ROSALEA D MILESTONE BETIJANE EX 91 (5-2)  
11TH DAM 470437 ROSALEA MASTER BETTY JANE VG 88 (3-10)  
12TH DAM 449712 ROSALEA MERIT BETTY JANE EX 90 (8-1)

### FERMAR PARAMOUNT JOY - EX 94-2E (7-3)

JECANF 104419880  
2 0 305 7170 356 4.97 290 4.04(288 268 309)GA  
3 1 305 9707 506 5.21 396 4.08(345 329 370)PA  
4 LACT: 39668M, 2066F,5.21% 1580P,3.98%  
AVG. BCA:305M, 287F, 318P +59M +62F +66P  
14 prog class 2 EX, 9 VG, 3 GP, GP+100%  
8 STAR BROOD COW, JANUARY 2017  
RESERVE ALL QUEBEC JUNIOR 3 YR OLD 2010  
7TH JR 3 YR OLD, ROYAL WINTER FAIR 2010  
NOMINATED ALL-CANADIAN JUNIOR 3 YR OLD 2011  
HON MENTION ALL CANADIAN MATURE COW 2014  
1ST LIFETIME CHEESE PRODUCTION COW, WORLD DAIRY EXPO 2014

### LENCREST ON TIME -ET - VG 86 (4-8)

JECANM 101962790  
CAN-GEBV:(12/16) +543M, +18F,-0.13% +29P,+0.13% RPT.99%  
CAN-ETA:(12/16) +5 FC,97% RPT,82 RK, +1399 GLPI, +352 PRO\$  
SCS :+3.21, Inbr.Coeff. +8.34%, R-Value: +19%

### ROSALEA JADES JANESSA - EX 91-4E (9-6)

JECANF 7786095  
6 8 305 9211 413 4.48 344 3.73(283 233 277)  
8 1 305 8952 450 5.03 329 3.68(244 232 237)  
9 6 305 10146 458 4.51 354 3.49(309 266 285)  
7 LACT: 72222M, 3510F,4.86% 2783P,3.85%  
AVG. BCA:268M, 233F, 265P +28M +19F +24P  
1 prog class 1 VG, GP+100%  
3RD JUNIOR 3 YR OLD, L'EXPO DE TROIS RIVIERES 2008  
ALL-CANADIAN INTERMEDIATE YEARLING 2007  
JUNIOR CHAMPION, ROYAL WINTER FAIR 2007  
1ST INTERMEDIATE YEARLING, ROYAL WINTER FAIR 2007  
1ST INTERMEDIATE YEARLING, SALON INTERNATIONAL LAITIER 2007

## RESCATOR LEGACY GYPSY JECANF 109276643 - PUREBRED

PA:(12/16) -344M, +1F,+0.26% -7P,+0.08% RPT.42%  
CAN-ETA:(12/16) +4(PA) FC,35% RPT,76 RK, +1183(PA) LPI, +336  
PRO\$  
SCS :+2.79(PA), Inbr.Coeff. +8.51%, R-Value: +16%

**BORN:** March 20, 2015

Avec 8 mères TB ou EX à sa généalogie  
Vêlée 10 mars 2017

Mère du lot 144



Rescator Comerica Gail EX-90 3E  
5-07 305 jrs 6 091 kg 6,55% 4,01%

Sire :

### HOLLYLANE LILIBET'S LEGACY - VG 85 (3-2)

JECANM 9240969  
CAN-GEV:(12/16) -37M, +20F,+0.31% +17P,+0.25% RPT.99%  
CAN-ETA:(12/16) +2 FC,98% RPT,63 RK, +1512 GLPI, +1004 PRO\$  
SCS :+2.78, Inbr.Coeff. +3.88%, R-Value: +18%  
1844 prog class 53 EX, 462 VG, 908 GP, 404 G, 17 F, GP+77%

### ROCK ELLA PERIMITER ET - EX 90 (2-7)

JECANM 139475  
CAN-GEV:(12/16) +264M, +30F,+0.24% +30P,+0.28% RPT.99%  
CAN-ETA:(12/16) -7 FC,97% RPT,7 RK, +1260 GLPI, +384 PRO\$  
SCS :+3.07, Inbr.Coeff. +3.15%, R-Value: +20%

### WILLOA LILIBET RENAISSANCE ET - VG 89 (2-8)

JECANF 10023771  
2 3 305 7541 328 4.35 280 3.71(282 229 277)SA  
1 LACT: 8491M, 374F,4.40% 326P,3.84%  
AVG. BCA:282M, 229F, 277P +3M -7F +6P  
1 prog class 1 EX, GP+100%  
ALL CANADIAN, SENIOR TWO YR. 2000  
1ST SENIOR TWO YEAR OLD, RAWF 2000  
RESERVE INTERMEDIATE CHAMPION, RAWF 2000  
4TH SENIOR TWO YEAR OLD, WDE 2000  
1ST INTERMEDIATE YEARLING, ONTARIO SPRING SHOW 1999  
1ST INTERMEDIATE YEARLING, WWD SHOW 1999  
NOMINATED ALL CANADIAN INTERMEDIATE CALF 1998

Dam:

### RESCATOR COMERICA GAIL - EX 90-3E (6-10)

JECANF 104929594 Rump: 92, MS: 91, F&L: 86, DS: 91  
2 1 305 4207 232 5.51 164 3.90(166 169 171)  
3 3 297 5436 304 5.59 207 3.81(175 180 175)  
4 4 305 7382 386 5.23 259 3.51(219 211 202)  
5 7 305 6091 399 6.55 244 4.01(173 210 182)  
5 LACT: 28981M, 1661F,5.73% 1117P,3.85%  
AVG. BCA:183M, 193F, 183P -12M +4F -10P  
CAN-EBV:(12/16) -652M, -19F,+0.21% -30P,-0.09% RPT.67%  
CAN-ETA:(12/16) +6 FC,41% RPT,90 RK, +834 LPI, -324 PRO\$  
SCS :+2.81, Inbr.Coeff. +6.62%, R-Value: +14%  
2 prog class 2 VG, GP+100%

### BRIDON REMAKE COMERICA -ET - EX 90 (3-3)

JECANM 8422994  
CAN-GEV:(12/16) -749M, -9F,+0.44% -27P,+0.02% RPT.99%  
CAN-ETA:(12/16) +8 FC,98% RPT,94 RK, +981 GLPI, -281 PRO\$  
SCS :+2.89, Inbr.Coeff. +4.95%, R-Value: +14%

### RESCATOR SULTAN GREEN - GP 83 (2-0)

JECANF 104218180  
5 LACT: 22007M, 1120F,5.09% 804P,3.65%  
AVG. BCA:175M, 154F, 164P +8M +3F +4P  
3 prog class 1 EX, 1 VG, 1 GP, GP+100%

3RD DAM 8552918 CORNERSTONE EXPANSION GEORGIA (DPS 9L) GP 80 (3-2)  
4TH DAM 10216901 CORNERSTONE EXPERTIZE GIA (DPS 2J) VG 85 (3-8)  
5TH DAM 10017791 CORNERSTONE JUDE GWENYTH (DPS 1F) EX 90 (8-8)  
6TH DAM 592119 BOVI-LACT GROVE GWEN (GD 26D) EX 93 (9-10)  
7TH DAM 556228 ROSELOR CLASSIC GWEN 12X (K2W 12X) EX (6-1)  
8TH DAM 533926 ROSELOR NELSON PEARL 10T VG 85 (4-8)  
9TH DAM 506387 ROSELOR BEL BAS GWENDOLYN 20N VG 85 (2-11)  
10TH DAM 489098 ROSELOR M S J PEARL 13J VG 85 (4-9)

## RESCATOR VILHELM GINNY

### JECANF 107442723 - PUREBRED - GP 84 (2-1)

Rump: 83, MS: 84, F&L: 81, DS: 86  
 1 10 305 6042 289 4.78 216 3.57(243 217 230)  
 1 LACT: 7671M, 382F,4.98% 281P,3.66%  
 AVG. BCA:243M, 217F, 230P +35M +14F +21P  
 CAN-EBV:(12/16) +624M, +17F,-0.19% +12P,-0.17% RPT.56%  
 CAN-ETA:(12/16) +2 FC,36% RPT,56 RK, +1062 LPI, +242 PRO\$  
 SCS :+3.11, Inbr.Coeff. +6.72%, R-Value: +15%

**BORN:** December 15, 2013

Avec 7 mères TB ou EX à sa généalogie

Vêlée 23 février 2016

Sire :

#### ALL LYNNS VILHELM-ET

JEUSAM 117655115  
 CAN-EBV:(12/16) +1198M, +36F,-0.33% +31P,-0.21% RPT.87%  
 CAN-ETA:(12/16) -1 FC,75% RPT,35 RK, +1125 GLPI, +451 PRO\$

SCS :+3.13, Inbr.Coeff. +9.35%, R-Value: +15%  
 44 prog class 6 VG, 20 GP, 17 G, 1 F, GP+59%

#### MAACKDAIRY REGION-ET

JEUSAM 114011567  
 GMACE:(12/16) +581M, +55F,+0.38% +25P,+0.04% RPT.92%  
 CAN-ETA:(12/16) +0(MACE) FC,85% RPT,42 RK, +1271(MACE) GLPI, +366 PRO\$

SCS :+3.08(MACE), Inbr.Coeff. +6.36%, R-Value: +14%

#### D&E PARAMOUNT VIOLET - EX 90 (5-11)

JEUSAF 67007718  
 3 LACT: 31222M, 1383F,4.43% 1064P,3.41%  
 9 prog class 1 EX, 5 VG, 3 GP, GP+100%

Dam:

#### RESCATOR SENIOR GINETTE - GP 82 (2-2)

JECANF 104929570 Rump: 86, MS: 83, F&L: 82, DS: 82  
 1 11 286 4573 244 5.34 165 3.61(192 189 184)  
 2 11 305 5615 303 5.40 218 3.88(206 201 210)  
 4 0 305 7170 364 5.08 268 3.74(224 207 221)  
 5 3 305 7167 376 5.25 263 3.67(203 198 196)  
 4 LACT: 26443M, 1405F,5.31% 997P,3.77%  
 AVG. BCA:206M, 199F, 203P +20M +25F +18P  
 CAN-EBV:(12/16) +113M, +14F,+0.13% +3P,-0.02% RPT.71%  
 CAN-ETA:(12/16) +2 FC,43% RPT,56 RK, +1121 LPI, +248 PRO\$

SCS :+3.08, Inbr.Coeff. +8.42%, R-Value: +15%  
 4 prog class 1 VG, 3 GP, GP+100%  
 1 STAR BROOD COW, DECEMBER 2016

**3RD DAM 8552918 CORNERSTONE EXPANSION GEORGIA (DPS 9L) GP 80 (3-2)**

**4TH DAM 10216901 CORNERSTONE EXPERTIZE GIA (DPS 2J) VG 85 (3-8)**

**5TH DAM 10017791 CORNERSTONE JUDE GWENYTH (DPS 1F) EX 90 (8-8)**

**6TH DAM 592119 BOVI-LACT GROVE GWEN (GD 26D) EX 93 (9-10)**

**7TH DAM 556228 ROSELOR CLASSIC GWEN 12X (K2W 12X) EX (6-1)**

**8TH DAM 533926 ROSELOR NELSON PEARL 10T VG 85 (4-8)**

**9TH DAM 506387 ROSELOR BEL BAS GWENDOLYN 20N VG 85 (2-11)**

**10TH DAM 489098 ROSELOR M S J PEARL 13J VG 85 (4-9)**

#### PINE HAVEN SENIOR - EX 90 (3-11)

JECANM 10211025  
 CAN-EBV:(12/16) +52M, +2F,+0.00% +5P,+0.04% RPT.99%  
 CAN-ETA:(12/16) +0 FC,98% RPT,42 RK, +1064 GLPI, +375 PRO\$  
 SCS :+2.93, Inbr.Coeff. +5.22%, R-Value: +16%

#### RESCATOR SULTAN GATE - GP 82 (2-3)

JECANF 103148001  
 4 0 305 5782 330 5.71 216 3.74(188 194 186)  
 5 0 305 6705 378 5.64 249 3.71(208 214 204)  
 6 2 305 6784 363 5.35 252 3.71(190 189 187)  
 6 LACT: 34528M, 1947F,5.64% 1303P,3.77%  
 AVG. BCA:193M, 197F, 191P +18M +31F +16P  
 4 prog class 1 VG, 2 GP, 1 G, GP+75%

Soeur propre de la mère du lot 146

## MUSQIE PREMIER MARMALAI

### JECANF 12302057 - PUREBRED

PA:(12/16) +361M, +27F,+0.14% +15P,+0.03% RPT.41%  
 CAN-ETA:(12/16) +9(PA) FC,33% RPT,98 RK, +1536(PA) LPI, +1049  
 PRO\$  
 SCS :+2.88(PA), Inbr.Coeff. +3.73%, R-Value: +13%



Musqie Latola Martha EX-94  
 Supreme Champ. *Royal* 2015-2016  
 Grande Champ. WDE 2015-2016  
 Supreme Champ. WDE 2016

**BORN:** April 16, 2016

Avec 8 mères TB ou EX  
 Superbe 1 an Jr pour l'été

Sire :

### HAWARDEN IMPULS PREMIER

JEUSAM 67107510  
 CAN-GEBV:(12/16) +280M, +56F,+0.60% +35P,+0.34% RPT.96%  
 CAN-ETA:(12/16) +11 FC,90% RPT,98 RK, +1954 GLPI, +1518 PRO\$  
 SCS :+2.84, Inbr.Coeff. +0.31%, R-Value: +10%  
 195 prog class 4 EX, 93 VG, 81 GP, 17 G, GP+91%

### Q IMPULS

JEDNKM 301592  
 CAN-GEBV:(12/16) +936M, +71F,+0.32% +56P,+0.29% RPT.99%  
 CAN-ETA:(12/16) -4 FC,97% RPT,17 RK, +1628 GLPI, +1110 PRO\$  
 SCS :+2.95, Inbr.Coeff. -9.99%

### HAWARDEN JACE PIX - EX 95-6E (7-1)

JEUSAF 114714077  
 7 LACT: 57668M, 2804F,4.86% 2197P,3.81%

Dam:

### MUSQIE IATOLA MAVIS ET - VG 86 (3-6)

JECANF 11000763 Rump: 87, MS: 86, F&L: 88, DS: 85  
 2 0 305 5916 299 5.05 215 3.63(237 221 226)  
 3 3 305 8804 411 4.67 299 3.40(281 242 251)  
 4 2 305 9215 423 4.59 309 3.35(274 232 243)  
 5 7 305 8769 421 4.80 307 3.50(254 226 234)  
 4 LACT: 36779M, 1776F,4.83% 1291P,3.51%  
 AVG. BCA:262M, 230F, 239P +11M -13F -13P  
 CAN-EBV:(12/16) +442M, -3F,-0.33% -5P,-0.29% RPT.66%  
 CAN-ETA:(12/16) +6 FC,41% RPT,90 RK, +1120 LPI, +630 PRO\$  
 SCS :+2.91, Inbr.Coeff. +7.33%, R-Value: +15%

3RD DAM 604085 AVONLEA RENAISSANCE MISCHIEF (ENL 5F) VG 88 (2-8)  
 4TH DAM 581992 AVONLEA MCT MAXINE (ENL 23B) VG 86 (2-3)  
 5TH DAM 554397 AVONLEA TITLE'S MILADY 13X (ENL 13X) VG 86 (2-4)  
 6TH DAM 510433 AVONLEA J I S AMITY 21P EX (5-1)  
 7TH DAM 482944 AVONLEA MASTER'S ANNETTE 4K (ENL 4K) EX 91 (3-6)  
 8TH DAM 444979 AVONLEA ADVANCE AMY VG 85

### SC GOLD DUST PARAMOUNT IATOLA-ET

JEUSAM 112118277  
 CAN-GEBV:(12/16) +490M, +29F,+0.06% +22P,+0.04% RPT.99%  
 CAN-ETA:(12/16) +6 FC,98% RPT,87 RK, +1555 GLPI, +1112 PRO\$  
 SCS :+2.83, Inbr.Coeff. +6.66%, R-Value: +19%

### AVONLEA JED MAXIE-ET - EX 90-4E (8-10)

JECANF 8833800  
 5 3 305 9996 519 5.19 357 3.57(308 292 290)  
 7 0 305 9343 508 5.44 323 3.46(280 284 256)  
 8 7 305 10683 663 6.21 371 3.47(292 345 267)  
 8 LACT: 72875M, 3869F,5.31% 2621P,3.60%  
 AVG. BCA:239M, 235F, 222P +19M +37F +1P  
 11 prog class 2 EX, 5 VG, 3 GP, 1 G, GP+91%  
 5 STAR BROOD COW, FEBRUARY 2017  
 GRAND CHAMPION, ALL ATLANTIC JERSEY SHOW 2009  
 8TH SUMMER YEARLING, SALON INTERNATIONAL 2005

## WINTERPLACE SEASONS GREETINGS

### JEUSAF 119617571 (JECANF109928190) - PUREBRED

PA:(12/16) -681M, -37F,-0.03% -25P,+0.03% RPT.27%  
 CAN-ETA:(12/16) +1(PA) FC,23% RPT,44 RK, +610(PA) LPI, -583 PRO\$  
 SCS :+3.19(PA), Inbr.Coeff. +11.44%, R-Value: +10%

**BORN:** September 26, 2015

1 an Sr en lait pour l'automne  
 Avec 7 mères TB ou EX à sa généalogie  
 Due 12 août x Guimo Joel

Sire :

#### PIEDMONT MCT GUSTAV -ET

JECANM 10215015  
 GMACE:(12/16) -944M, -61F,-0.21% -37P,-0.01% RPT.82%  
 CAN-ETA:(12/16) +1(MACE) FC,73% RPT,52 RK, +367(MACE) GLPI, -882 PRO\$  
 SCS :+3.27(MACE), Inbr.Coeff. +3.00%, R-Value: +8%  
 12 prog class 9 GP, 3 G, GP+75%

#### MASTER C TOPS - EX (6-4)

JECANM 137712  
 CAN-EBV:(12/16) -790M, -51F,-0.17% -27P,+0.03% RPT.98%  
 CAN-ETA:(12/16) +2 FC,91% RPT,63 RK, +521 LPI, -851 PRO\$  
 SCS :+3.31, Inbr.Coeff. +5.71%, R-Value: +7%

#### BONNYBURN JUNO GRACE - EX 94-3E (7-0)

JECANF 600328  
 2 0 291 5851 287 4.91 225 3.85(235 213 237)  
 3 11 305 7311 392 5.36 272 3.72(246 239 241)  
 4 11 305 9697 598 6.17 396 4.08(302 340 325)PA  
 5 LACT: 30476M, 1704F,5.59% 1194P,3.92%  
 AVG. BCA:248M, 248F, 255P +5M +31F +5P  
 5 prog class 2 EX, 3 VG, GP+100%  
 3 STAR BROOD COW, DECEMBER 2011  
 HON. MENTION ALL CANADIAN, FOUR YR. OLD 2000  
 FOUR YEAR OLD, RAWF 2000  
 NOMINATED ALL CANADIAN SENIOR THREE YEAR OLD 1999  
 NOMINATED ALL CANADIAN SENIOR TWO YEAR OLD 1998

Dam:

#### PAGE-CREST SECRET REPOSE - EX 90 (3-0)

JEUSAF 118549723 Rump: N/A, MS: N/A, F&L: N/A, DS: N/A  
 PA:(12/16) -418M, -14F,+0.14% -13P,+0.07% RPT.25%  
 CAN-ETA:(12/16) +1(PA) FC,19% RPT,44 RK, +838(PA) LPI, -308 PRO\$  
 SCS :+3.12(PA), Inbr.Coeff. +7.87%, R-Value: +12%

#### HOLLYLANE R RESPONSE-ET

JEUSAM 660024  
 USA:(04/14)-870M -24F 0.09% -28P 0.02% RPT:92  
 PTAT(04/14)1.20 RPT:90

#### STONEY POINT COMERICO SEBRINA - EX 93-3E (5-4)

JEUSAF 114839712  
 3 LACT: 27150M, 1424F,5.24% 979P,3.61%  
 1 prog class 1 EX, GP+100%

3RD DAM JEUSAF 112292548 ELLIOTTS PERIMETER SERENA-ET (EK26)

4TH DAM 599566 BRI-LIN REN'S SOFIE (RLJ 13E) EX 90 (4-9)

5TH DAM 569732 BRI-LIN IMPERIAL SNOW (RLJ 02Z) VG 86 (4-9)

6TH DAM 519725 DIARWOOD SILVER SNOWBALL 5S (WJE 5S) VG 85 (3-5)

7TH DAM 477616 DIARWOOD JULIE SPOT 3J VG 86 (3-8)

8TH DAM 463837 DIARWOOD SHELTA'S BEAUTY VG 86 (2-8)

En vente, lot 148

## PINE HAVEN COLTON BETTY

### JECANF 11674514 - PUREBRED - VG 86 (2-1)

Rump: 87, MS: 86, F&L: 87, DS: 85  
 2 0 273 5530 319 5.77 212 3.83(215 233 219)  
 1 LACT: 5530M, 319F, 5.77% 212P, 3.83%  
 AVG. BCA: 215M, 233F, 219P  
 CAN-EBV: (12/16) -139M, +22F, +0.42% -2P, +0.04% RPT. 54%  
 CAN-ETA: (12/16) +5 FC, 35% RPT, 84 RK, +1173 LPI, +289 PRO\$  
 SCS : +3.20, Inbr.Coeff. +6.01%, R-Value: +13%



**TATTOO:** AFFK 5B  
**BORN:** February 18, 2014

3 ans Sr pour l'été  
 6<sup>e</sup> génération TB ou EX à sa généalogie  
 Vêlée 20 février 2017

Pine Haven Colton Betty TB-86 2 ans  
 1<sup>er</sup> 2 ans Sr & Champ. Réserve Richmond 2016

Sire :

#### CHILLI ACTION COLTON-ET

JEUSAM 66738335  
 CAN-GEV: (12/16) +35M, +42F, +0.59% +15P, +0.19% RPT. 93%  
 CAN-ETA: (12/16) +7 FC, 82% RPT, 92 RK, +1625 GLPI, +923 PRO\$  
 SCS : +3.02, Inbr.Coeff. +5.23%, R-Value: +14%  
 83 prog class 6 EX, 30 VG, 31 GP, 16 G, GP+81%

#### FOREST GLEN AVERY ACTION-ET

JEUSAM 111023978  
 CAN-GEV: (12/16) +560M, +7F, -0.31% +15P, -0.10% RPT. 99%  
 CAN-ETA: (12/16) +2 FC, 97% RPT, 63 RK, +1146 GLPI, +317 PRO\$  
 SCS : +3.00, Inbr.Coeff. +3.52%, R-Value: +14%

#### FAMILY HILL CONNECTION CHILLI-ET - EX 91 (3-7)

JEUSAF 114535186  
 1 LACT: 7982M, 607F, 7.60% 315P, 3.95%  
 4 prog class 1 EX, 2 VG, 1 GP, GP+100%

Dam:

#### PINE HAVEN BB SHANNON - GP 83 (3-4)

JECANF 11237844 Rump: 88, MS: 81, F&L: 84, DS: 86  
 2 2 305 7729 399 5.16 276 3.57(288 277 271)SA  
 3 3 305 8446 420 4.97 306 3.62(272 249 259)SA  
 3 LACT: 22791M, 1140F, 5.00% 822P, 3.61%  
 AVG. BCA: 280M, 263F, 265P  
 CAN-EBV: (12/16) +158M, -3F, -0.16% -8P, -0.20% RPT. 65%  
 CAN-ETA: (12/16) +0 FC, 40% RPT, 33 RK, +719 LPI, -229 PRO\$  
 SCS : +3.29, Inbr.Coeff. +2.86%, R-Value: +11%  
 2 prog class 2 VG, GP+100%

#### BUSH RIVER BELLES BOWTIE-ET

JEUSAM 113601824  
 CAN-GEV: (12/16) +403M, +38F, +0.25% +12P, -0.05% RPT. 93%  
 CAN-ETA: (12/16) +2 FC, 80% RPT, 63 RK, +1008 GLPI, +85 PRO\$  
 SCS : +3.45, Inbr.Coeff. +7.32%, R-Value: +14%

#### PINE HAVEN SURPRIZE - VG 87 (2-4)

JECANF 7825599  
 2 0 305 7238 324 4.48 245 3.38(290 240 258)  
 3 1 249 6486 314 4.84 220 3.39(212 189 189)  
 2 LACT: 14729M, 688F, 4.67% 503P, 3.42%  
 AVG. BCA: 251M, 215F, 224P -9M -28F -33P  
 1 prog class 1 GP, GP+100%

3RD DAM 8438706 PINE HAVEN J IMP SURPRIZE (AFFK 3M) VG 88 (5-5)  
 4TH DAM 10032259 PINE HAVEN PERFECTION SURPRIZE (AFFK 25H) EX 93 (7-11)  
 5TH DAM 574039 PINE HAVEN GROVE DIANE (AFFK 2A) EX (6-4)  
 6TH DAM 532828 PINE HAVEN LADY'S STAR 9T GP 84 (2-4)  
 7TH DAM 511468 PINE HAVEN JODY'S LADY 21P GP 80 (2-6)  
 8TH DAM 476508 PINE HAVEN MISS LADY 3J EX 90 (4-10)

149

Génisse Holstein  
 Croisée  
 # 109928186

Née le 1<sup>er</sup> juin 2016

150

Taure Holstein  
 Croisée  
 # 108760432

Née le 1<sup>er</sup> avril 2015  
 Due 24 mai x Repromix

Vente Célébration

Préfixe Comco

Dispersion complète  
du troupeau



1-450-549-4521

1-800-567-4824



Bureau Vétérinaire Upton

s.n.c.r.l.

[www.veterinaireupton.com](http://www.veterinaireupton.com)



Service complet de transfert d'embryons.

+ Exportation, sexage et division d'embryons +

Fécondation In Vitro - Centre satellite de **Boviteq**

Dr Yanick Dubois, m.v.

Dre Catherine Fournier, m.v.

819 751-3237

**La Coop**  
des Montérégiennes

**Moulée**  
**vallée**  
**Feed**