

**ASOCIACIÓN MEXICANA DE CRIADORES DE
GANADO JERSEY DE REGISTRO, A. C.**

CATALOGO

PROGRAMA DE JUZGAMIENTO

Juez: JOEL PHOENIX

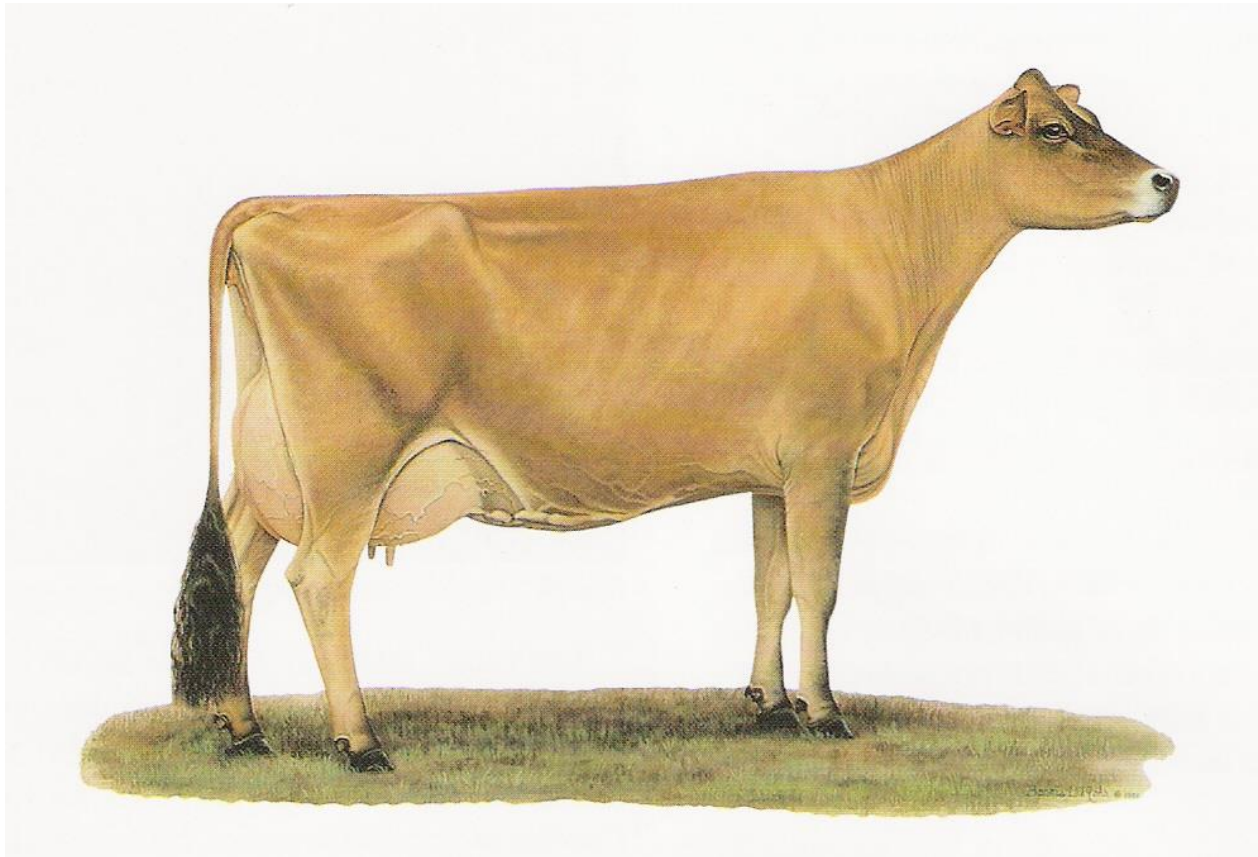

**Ser Jersey...
No es un estilo de vida...
Es una vida con estilo**

*Nuestra Genética
Nuestro Mayor Valor*



“La Jersey fue desarrollada para que el productor tuviera menos vaca para alimentar y más vaca para ordeñar”

Jersey de México

Uxmal, 100
Fraccionamiento Mayamil, C. P. 78390
San Luís Potosí, S.L.P.
Tel. (444) 841 62 88

Correo electrónico: jerseymex@hotmail.com

Vive Jersey



Vacas ecológicas

LECHE NATURALMENTE ALTA EN OMEGA 3

Sin productos
artificialmente
añadidos

RENTABILIDAD

Mayor producción a
bajo costo,
incrementando las
ganancias del
productor

PRODUCCIÓN DE ALIMENTOS LIMPIOS, SANOS Y NUTRITIVOS

Libres de hormonas,
antibióticos, aditivos
u otros químicos que
afectan negativamente
los productos lácteos
y su consumo

AYUDAN A COMBATIR EL CAMBIO CLIMÁTICO

Mejorando suelos
y ecosistemas,
gracias al manejo
holístico de la
explotación ganadera

LECHE A2

Tipo de leche que
solo la producen las
vacas con el gen A2
para Beta Caseína
(proteína de la leche)

MAS PROTEÍNA, VITAMINAS, CALCIO

De alta calidad, dando
valor agregado a los
productos lácteos

ASOCIACION MEXICANA DE CRIADORES DE GANADO JERSEY DE REGISTRO A.C.

REGLAMENTO PARA LA EXPOSICION DE GANADO JERSEY

- ARTICULO 1° Las exposiciones de Ganado Jersey servirán para juzgar los mejores animales de la raza en México. Los resultados de las calificaciones se considerarán “oficiales”, únicamente cuando dichos eventos se aprueben con cuando menos dos meses de anticipación por el Consejo Directivo de la Asociación Mexicana de Criadores de Ganado Jersey de Registro A.C. (AMCGJR) y que cumplan con el presente reglamento.
- ARTICULO 2° El juez de las exposiciones será seleccionado por sorteo, por el presidente de la AMCGJR. Únicamente podrán participar en dichos sorteos, aquellos jueces que sean propuestos por los miembros de la Asociación y/o aprobados por el Consejo Directivo.
- ARTICULO 3° Únicamente podrán concursar en las exposiciones de Ganado Jersey, los animales de Registro que cumplan con lo dispuesto en el artículo 34 de los estatutos de la Asociación en lo que se refiere al libro de registro.
- ARTICULO 4° Las hembras que en su registro tengan el prefijo OA o PR, serán elegibles para el campeonato en las exposiciones solo después de haber transcurrido un año de su registro. Los machos que no cuenten con registro de pureza 127/128 o R, no serán elegibles para juzgamiento en las exposiciones.
- ARTICULO 5° Todos los socios de la AMCGJR que concursen en una exposición, deberán hacerlo con animales de registro. De no presentar original o copia fotostática de los registros, o comprobante de registro, no tendrán derecho a participar en dicho evento.
- ARTICULO 6° El ganado Jersey de registro de no socios nacionales y de expositores extranjeros que deseen concursar en las exposiciones “oficiales” de la Asociación, deberán pagar a la AMCGJR la cuota por animal que fije para cada evento, el comité técnico designado. Los animales exhibidos, no tendrán derecho a participar en campeonatos.
- ARTICULO 7° Podrá concursar en exposiciones, ganado menor de seis meses de edad sin registro siempre y cuando, la solicitud de registro se encuentre en trámite en la AMCGJR.
- ARTICULO 8° Para los campeonatos, concursarán los primeros y segundos lugares de cada clase. De ocupar alguno de estos lugares animales que reúnan los requisitos dispuestos en el artículo 6° de este reglamento, serán sustituidos por el o los animales mejor colocados en su clase.
- ARTICULO 9° Únicamente se inscribirán para el concurso de juzgamiento a los animales que estén presentes en la fecha de la inscripción.
- ARTICULO 10° Únicamente podrán recibirse en las instalaciones del lugar de la exposición, aquellos animales que presenten al momento de su llegada, el certificado expedido por la Subsecretaría de Agricultura y Ganadería y Dirección General de Salud Animal, de estar libres de tuberculosis y brucella.

Nota: A los participantes se les recuerda que es necesario utilizar la ropa acordada (camisa blanca lisa, sin logos ni promocionales y pantalón azul de mezclilla o blanco)

MACHOS

CLASE 11 BECERROS JOVENES

NACIDOS DEL 1º DE DICIEMBRE DE 2015 Y MAYORES DE 4 MESES
A LA FECHA DEL JUICIO DE LA EXPOSICIÓN

- 01 _____ 4817 _____ SANTA FE RESSURECTION SHYSTER VENADO 17, Reg.MX 0100974817, 6-May-16
Padre: SANTA FE COMETA RESSURECTION 752, MX 0000000752
Madre: GR PUENTE SHYSTER NICE VIEW 718, MX 0000112360
PROP. JORGE EDUARDO PONCE HERNANDEZ
- 02 _____ 4549 _____ GALANTE GARCIA CHALAN 4549, Reg. MX 2410824549, 02-may-16
Padre: RAPID BAY GARCIA, CA 104411836
Madre: SOCAVON B. DANIEL PUFF AG57, MX 1111727
PROP. RANCHO SAN JUAN
- 03 _____ 1668 _____ PUENTE GRANDIOUS 727 1668, Reg. MX 000000761, 30-dic-15
Padre: RAPID BAY GRANDIOUS, CA 105499925
Madre: PUENTE CHOCOTORRO RAISINBRAIN 727, MX 0000112727
PROP. AGROPECUARIA SANTA RITA

CLASE 12 BECERROS MADUROS

NACIDOS DEL 1º DE SEPTIEMBRE AL ULTIMO DIA DE NOVIEMBRE DE 2015.

- 04 _____ 5100 _____ HONDONADA MANCHEGO 3413 M5388, Reg. MX2201505388, 16-oct-15
Padre: WILSONVIEW FAST SUMMARY, AM 118380667
Madre: ALAND SHYSTER ANNE, MX 0000073413
PROP. "HONDONADA S.P.R. DE R.L. DE I.C"

CLASE 14 TORO JOVEN

NACIDOS DEL 1º DE SEPTIEMBRE DE 2014 AL ULTIMO DIA DE FEBRERO DE 2015.

- 05 _____ 1635 _____ PUENTE RESSURECTION DOVE 1635, Reg. MX000000762, 20-oct-14
Padre: RAPID BAY RESSURECTION ET, CA 0101735533
Madre: PUENTE SULTAN DOVE 613, MX 0000112737
PROP. GRANJA EL PUENTE

CAMPEONATO JOVEN 1º Y 2º LUGARES DE LAS CLASES 11 A LA 14.

CAMPEON JOVEN

CAMPEON JOVEN RESERVADO

GRAN CAMPEONATO

GRAN CAMPEON

GRAN CAMPEON RESERVADO

HEMBRAS JÓVENES

CLASE 21 BECERRAS DE PRIMAVERA NACIDAS DEL 1º DE MARZO DEL 2016 Y MAYORES DE 4 MESES A LA FECHA DE JUICIO

- 06 _____ 818 _____ PUENTE MARKELL 731 818, Reg. MX0000112413, 26-jul-16
Padre: PUENTE CHOCOBELL MARKEEL, MX0000000747
Madre: PUENTE CARLOS V 615 731, MX0000112421
PROP. GRANJA EL PUENTE
- 07 _____ 4818 _____ SANTA FE RESSURECTION SUSPECT HOLLAND 18, Reg. MX100974818, 23-Jul-16
Padre: SANTA FE COMETA RESSURECTION 752, MX0000000752
Madre: SANTA FE SUSPECT HOLLAND 66, MX0100975566
PROP. JORGE EDUARDO PONCE HERNANDEZ
- 08 _____ 5028 _____ HONDONADA PALMER 3647 E5028, Reg. MX2201505028, 29-jun-16
Padre: BLUE MIST MEDALIST PALMER, AM11856383
Madre: HONDONADA VALENTIN 1706 3647, MX2201503647
PROP. "HONDONADA S.P.R. DE R.L. DE I.C"
- 09 _____ 1381 _____ OA ELENA BELLO GEMA 1381, Reg. MX0000801520, 16-jun-16
Padre: DU FJORD BELLO-ET, MX0000000668
Madre: ELENA GEMA 1359, MX00000000
PROP. RANCHO SANTA ELENA
- 10 _____ 1380 _____ OA ELENA CHOCO RUBI 1380, Reg. MX0000801521, 12-jun-16
Padre: PUENTE CHOCOBELL MARKEEL, MX0000000747
Madre: ELENA RUBI 1339, MX00000000
PROP. RANCHO SANTA ELENA
- 11 _____ 1378 _____ OA ELENA APOSTOL JADE 1378, Reg. MX0000801522, 08-jun-16
Padre: CARRANCO APOSTOL T243, MX0000000431
Madre: ELENA JADE 1337, MX00000000
PROP. RANCHO SANTA ELENA
- 12 _____ 4820 _____ SANTA FE DEVOTION JESS 20, Reg. MX0100974820, 4-May-16
Padre: MULTI-ROSE VALENTINO DEVOTION-ET, AM3004599366
Madre: SANTA FE RESSURECTION JESSICA 50, MX0000112750
PROP. JORGE EDUARDO PONCE HERNANDEZ

- 13 _____ 3767 _____ BAKADI CRITIC PANITA 3767, Reg. MX2210293767, 04-may-16
Padre: SHULTZ LEGAL CRITIC, AM117217618
Madre: HONDONADA LEGACY 2935 U4074, MX2201504074
PROP. MARIA GUADALUPE RAMIREZ PACHECO
- 14 _____ 5327 _____ PR FV SPITFIRE 1759 1261, Reg. MX1101715327, 25-abr-16
Padre: BELLWOOD GOLDA SPITFIRE-ET, AM117936436
Madre: OA FV DIESEL 1759, MX0000131759
PROP. HERMANOS FEVA
- 15 _____ 3766 _____ BAKADI CRITIC LUCY 3766, Reg. MX2210293766, 03-abr-16
Padre: SHULTZ LEGAL CRITIC, AM117217618
Madre: HONDONADA VALENTIN 5301 U4060, MX2201504060
PROP. MARIA GUADALUPE RAMIREZ PACHECO
- 16 _____ 4895 _____ HONDONADA CYRUS 2536 E4895, Reg. MX2201504895, 29-mar-16
Padre: AHLEM COUNTRY CYRUS, AM114975265
Madre: HONDONADA LEGACY PAOLA 2536, MX2201502536
PROP. "HONDONADA S.P.R. DE R.L. DE I.C"
- 17 _____ 80 _____ PUENTE GRANDIOUS DOREEN 809, Reg. MX0000112414, 23-mar-16
Padre: RAPID BAY GRANDIOUS, CA 105499925
Madre: PUENTE LEGAL DOREEN 712, MX0000112741
PROP. AGROPECUARIA SANTA RIA

**CLASE 22 BECERRAS DE INVIERNO
NACIDAS DEL 1º DE DICIEMBRE DEL 2015 AL ÚLTIMO DIA DE FEBRERO DEL 2016 Y MAYORES DE 4 MESES A
LA FECHA DE JUICIO**

- 18 _____ 5328 _____ PR FV KOWBOY 721 1215, Reg. MX1101715328, 20-ene-16
Padre: AVONLEA KOWBOY ET, MX0000000751
Madre: OA FV EPIC 721, MX1101489084
PROP. HERMANOS FEVA
- 19 _____ 4780 _____ HONDONADA APPLEJACK 2993 H4780, Reg. MX2201504780, 04-ene-16
Padre: STEINHAUERS IATOLA APPLEJACK, AM115488982
Madre: HONDONADA TELSTAR ROSSY 2993, MX2201502993
PROP. "HONDONADA S.P.R. DE R.L. DE I.C"
- 20 _____ 4760 _____ HONDONADA DEVOTION 3947 H4760, Reg. MX2201504760, 20-dic-15
Padre: MULTI-ROSE VALENTINO DEVOTION-ET, AM3004599366
Madre: HONDONADA VALENTIN 5312 O3947, MX2201503947
PROP. "HONDONADA S.P.R. DE R.L. DE I.C"

- 21 _____ 3292 _____ GR FV EXCITATION FUSION 1180, Reg. MX1101373292, 06-dic-15
Padre: BRIDON EXCITATION FUSION 1180, CA8572453
Madre: PR FV ARROW FUSION 831, MX1101489057
PROP. HERMANOS FEVA
- 22 _____ 5582 _____ SANTA FE RESSURECTION SIGNATURE HONY 82, Reg. MX100975582, 5-Dec-15
Padre: SANTA FE COMETA RESSURECTION 752, MX0000000752
Madre: SANTA FE SIGNATURE HONY SF42, MX0000111731
PROP. JORGE EDUARDO PONCE HERNANDEZ
- 23 _____ 803 _____ PUENTE LOREZNO JOE 803, Reg. MX0000112419, 02-dic-15
Padre: PUENTE SHYSTER LORENZO 1604, MX0000000748
Madre: PUENTE BADA BING MARIE JOE 705, MX0000112729
PROP. GRANJA EL PUENTE

CLASE 23 BECERRAS DE OTOÑO
NACIDAS DEL 1º DE SEPTIEMBRE AL ÚLTIMO DÍA DE NOVIEMBRE DEL 2015.

- 24 _____ 796 _____ PUENTE GARCIA LORI HILL 796, Reg. MX0000112935, 18-nov-15
Padre: RAPID BAY GARCIA, CA 104411836
Madre: GR PUENTE CHOCOBELLE LORI HILL 669, MX0000112129
PROP. FRANCISCO JOEL SANCHEZ SANCHEZ
- 25 _____ 834 _____ BACHELORS TIME MADONA, Reg. MX0000233370, 26-oct-15
Padre: KCJF TREASURES PREMIER TIME ET, AM118747569
Madre: BACHELORS CHAMP MARBLE, AM067160729
PROP. RANCHO SANTA MARIA LA COTERA
- 26 _____ 791 _____ PUENTE RESSURECTION MARQUE 791, Reg. MX0000112413, 21-oct-15
Padre: RAPID BAY RESSURECTION ET, CA0101735533
Madre: PUENTE IMPULS MARQUE 686, MX0000112732
PROP. GRANJA EL PUENTE
- 27 _____ 4829 _____ SANTA FE RESSURECTION LOVIE ANA 29, Reg. MX0100974829, 24-Sep-15
Padre: SANTA FE COMETA RESSURECTION 752, MX0000000752
Madre: GALANTE LOUIE ANNA 45, MX0000112578
PROP. JORGE EDUARDO PONCE HERNANDEZ
- 28 _____ 2993 _____ GR FV VAUGHN AMALIA 1098, Reg. MX1101372993, 18-sep-15
Padre: ALL LYNNS VAUGH ET, AM116160016
Madre: PR FV RENDITION AMALIA 450, MX000090017
PROP. HERMANOS FEVA
- 29 _____ 4658 _____ HONDONADA CANA 2004 H4658, Reg. MX2201504658, 15-sep-15
Padre: HONDONADA SENIOR CANA M2942, MX0000000686
Madre: HONDONADA GILLER ERIKA 2004, MX2201502004
PROP. "HONDONADA S.P.R. DE R.L. DE I.C"

- 30 _____ 828 _____ BACHELORS TIME QUINN, Reg. MX0000233382, 12-sep-15
Padre: KCJF TREASURES PREMIER TIME ET, AM118747569
Madre: BACHELORS TRADITION QUEST, AM067160729
PROP. RANCHO SANTA MARIA LA COTERA
- 31 _____ 4828 _____ SANTA FE RESSURECTION JESSYCA SF4828, Reg. MX0100974828, 7-Sep-15
Padre: SANTA FE COMETA RESSURECTION 752, MX0000000752
Madre: SANTA FE COMETA JESSYCA SF23, MX0000111198
PROP. JORGE EDUARDO PONCE HERNANDEZ
- 32 _____ 3040 _____ GR FV RESSURECTION JUANA 1096, Reg. MX1101373040, 05-sep-15
Padre: RAPID BAY RESSURECTION-ET, CA101735533
Madre: PR FV ARROW JUANA 859, MX1101489174
PROP. HERMANOS FEVA

**CLASE 24 TERNERA DE VERANO
NACIDAS DEL 1º DE JUNIO AL ÚLTIMO DIA DE AGOSTO DE 2015.**

- 33 _____ 4573 _____ HONDONADA CANA AMIRA 4573, Reg. MX2201504573, 25-jul-15
Padre: HONDONADA SENIOR CANA M2942, MX0000000686
Madre: HONDONADA COMERICA AMIRA 2502, MX2201502502
PROP. "HONDONADA S.P.R. DE R.L. DE I.
- 34 _____ 798 _____ OA ELENA SALVADO 2592 798, Reg. MX0000801518, 23-jul-15
Padre: PUENTE VINDICATION SALVADO, MX000010207
Madre: ELENA 2592, MX 00000000
PROP. RANCHO SANTA ELENA
- 35 _____ 799 _____ GR PUENTE LORENZO MARRY 799, Reg. MX0000112414, 17-jul-15
Padre: PUENTE SHYSTER LORENZO 1604, MX0000000748
Madre: PR PUENTE BIG SHOW MARRY 674, MX0000900900
PROP. GRANJA EL PUENTE
- 36 _____ 4597 _____ HONDONADA BICENTE VALERIA 4597, Reg. MX2201504597, 12-jul-15
Padre: HONDONADA DUNCAN LESTER BICENTE M3252, MX0000000687
Madre: HONDONADA MARCELINO VALERIA 3112, MX2201503112
PROP. "HONDONADA S.P.R. DE R.L. DE I.C"
- 37 _____ 1365 _____ OA ELENA APOSTOL TURQUESA 1365, Reg. MX0000801519, 10-jul-15
Padre: CARRANCO APOSTOL T243, MX0000000431
Madre: ELENA TURQUESA 1337, MX 00000000
PROP. RANCHO SANTA ELENA

**CLASE 25 TERNERA DE PRIMAVERA
NACIDAS DEL 1º DE MARZO AL ÚLTIMO DIA DE MAYO DEL 2015.**

- 38 _____ 4518 _____ HONDONADA CANA JEANE 4518, Reg. MX2201504518, 24-may-15
Padre: HONDONADA SENIOR CANA M2942, MX0000000686
Madre: HONDONADA TBONE JEANE 2752, MX2201502752
PROP. "HONDONADA S.P.R. DE R.L. DE I.C"
- 39 _____ 1057 _____ SANTA FE RESSURECTION JORGE DANCE 57, Reg. MX0100971057, 12-May-15
Padre: SANTA FE COMETA RESSURECTION 752, MX0000000752
Madre: GR PUENTE JORGE MAGIC DANCE 723, MX0000112363
PROP. JORGE EDUARDO PONCE HERNANDEZ
- 40 _____ 803 _____ BACHELORS TIME QUINTIN, Reg. MX0000233377, 08-May-15
Padre: KCJF TREASURES PREMIER TIME ET, AM118747569
Madre: BACHELORS ROBERTO QUIZ, AM 067160700
PROP. RANCHO SANTA MARIA LA COTERA
- 41 _____ 802 _____ BELVEDERE KAYCEE OF BACHELORS, Reg. MX0000233373, 07-May-15
Padre: SUNSET CANYON BELVEDERE ET, AM114495974
Madre: DOMINICAN KREME OF CACHELORS, AM 067119667
PROP. RANCHO SANTA MARIA LA COTERA
- 42 _____ 6288 _____ GRAMAL SOLLOZO CRUCITA 6288, Reg. MX2410496288, 03-May-15
Padre: GRAMAL SOLLOZO MANDARIN 60, MX0000000745
Madre: GRAMAL CARIÑOSO DURITA, MX24100000095
PROP. EL GRAMAL
- 43 _____ 1059 _____ SANTA FE RESSURECTION SUSPECT JESSYCA 22, Reg. MX0100971059, 23-Apr-15
Padre: SANTA FE COMETA RESSURECTION 752, MX0000000752
Madre: SANTA FE SUSPECT JESSYCA SF45, MX0000111833
PROP. JORGE EDUARDO PONCE HERNANDEZ
- 44 _____ 769 _____ PUENTE GRANDIOUS MARKA 769, Reg. MX0000900956, 18-Apr-15
Padre: RAPID BAY GRANDIOUS, CA 105499925
Madre: PUENTE LEGAL MARKA 709, MX0000112740
PROP. GRANJA EL PUENTE
- 45 _____ 782 _____ PUENTE GARCIA ARARAT 782, Reg. MX00000112416, 14-abr-15
Padre: RAPID BAY GARCIA, CA 104411836
Madre: GR PUENTE CAVALIA ARARAT 658, MX0000112708
PROP. GRANJA EL PUENTE
- 46 _____ 4831 _____ SANTA FE RESSURECTION HOLLAND 31, Reg. MX0100974831, 02-Apr-15
Padre: SANTA FE COMETA RESSURECTION 752, MX0000000752
Madre: SANTA FE HERCULES HOLLAND 01, MX0000112582
PROP. JORGE EDUARDO PONCE HERNANDEZ
- 47 _____ 4407 _____ HONDONADA ZAPATA MONSERRAT 4407, Reg. MX2201504407, 11-Mar-15
Padre: HONDONADA GRIEVES ZAPATA M3256, MX0000000688
Madre: HONDONADA TELSTAR MONSERRAT 2952, MX2201502952
PROP. "HONDONADA S.P.R. DE R.L. DE I.C"

48 _____ 4547 _____ OA GALATE NONO JULITA 1501, Reg. MX0000801297, 05-Mar-15
Padre: INEXISTENTE, MX0000000000
Madre: OA SOCAVON CARRACALA, MX0000801508
PROP. RANCHO SAN JUAN

**CLASE 26 TERNERA DE INVIERNO
NACIDAS DEL 1º DE DICIEMBRE DE 2014 AL ÚLTIMO DIA DE FEBRERO DEL 2015.
(SIN HABER PARIDO)**

49 _____ 764 _____ PUENTE GRANDIOUS MARQUE 764, Reg., MX0000112418, 27-Feb-15
Padre: RAPID BAY GRANDIOUS, CA 105499925
Madre: PUENTE IMPULS MARQUE 686, MX0000112732
PROP. AGROPECUARIA SANTA RIT

50 _____ 4386 _____ GR HONDONADA BICENTE SKYPING 4386, Reg. MX2201504317, 15-feb-15
Padre: HONDONADA DUNCAN LESTER BICENTE M3252, MX0000000687
Madre: PR HONDONADA LEGACY SKYPING 2324, MX2201502324
PROP. "HONDONADA S.P.R. DE R.L. DE I.C"

51 _____ 4545 _____ PR GALANTE RESSURECTION 1503, Reg. MX0000112417, 06-feb-15
Padre: RAPID BAY RESSURECTION ET, CA0101735533
Madre: AO SOCAVON PATRICIA
PROP. RANCHO SAN JUAN

52 _____ 6287 _____ GRAMAL SOLLOZO BUFONA 6287, Reg. MX2410496287, 17-ene-15
Padre: GRAMAL SOLLOZO MANDARIN 60, MX0000000745
Madre: GRAMAL CARIÑOSO BUFONA 9204, MX2410000204
PROP. EL GRAMAL

53 _____ 4317 _____ HONDONADA ZAPATA JENNIE 4317, Reg. MX2201504386, 16-dic-14
Padre: HONDONADA GRIEVES ZAPATA M3256, MX0000000688
Madre: HONDONADA FUTURITY JENNIE 3258, MX2201503258
PROP. "HONDONADA S.P.R. DE R.L. DE I.C"

**CLASE 27 TERNERA DE OTOÑO
NACIDAS DEL 1º DE SEPTIEMBRE AL ÚLTIMO DIA DE NOVIEMBRE DEL 2014.
(SIN HABER PARIDO)**

54 _____ 762 _____ BACHELORS CHAMP AMAZE, Reg. MX0000210667, 27-nov-14
Padre: WANASHIP LEGION CHAMP, AM 0670230681
Madre: KEK BARBARO ANGEL, AM117517099
PROP. RANCHO SANTA MARIA LA COTERA

55 _____ 749 _____ PR PUENTE GRANDIOUS REBECA 749, Reg. MX0000900933, 26-nov-14
Padre: RAPID BAY GRANDIOUS, CA 105499925
Madre: OA PUENTE LEGACY REBECA 666, MX0000801287
PROP. FRANCISCO JOEL SANCHEZ SANCHEZ

56 _____ 753 _____ PUENTE MINISTER ARARAT 753, Reg. MX0000112420, 23-sep-14
Padre: SELECT-SCOTT MINISTER-ET, CA 101483843
Madre: GR PUENTE CAVALIA ARARAT 658, MX0000112708
PROP. AGROPECUARIA SANTA RITA

CAMPEONATO 1º Y 2º LUGARES DE LAS CLASES 21 A LA 27.

CAMPEONA BECERRA

CAMPEONA BECERRA RESERVADA

VACAS JÓVENES

**CLASE 31 VACAS EN LECHE MENORES DE 2 AÑOS
NACIDAS DESPUES DEL 1º DE SEPTIEMBRE DE 2014 O DEPENDIENDO DE LA FECHA DEL JUICIO.**

57 _____ 5310 _____ PAULLOR AUSTEN JANETT, Reg. MX0000225310, 18-sep-14
Padre: PAULLOR AUSTEN-ET, CA10956343
Madre: PAULLOR RESSURECTION JAMM, CA11404137
PROP. POSTA EL CUATRO

**CLASE 32 VACAS EN LECHE 2 AÑOS JOVEN
NACIDAS DEL 1º DE MARZO AL ULTIMO DIA DE AGOSTO DE 2014.**

58 _____ 0395 _____ OA FV CHOPO 714 942, Reg. MX1101380395, 22-ago-14
Padre: GR OOMSDALE CHOPO ET, AM67138595
Madre: PR FV CAMPBELL 188 714, MX1101489154
PROP. HERMANOS FEVA

59 _____ 0401 _____ OA FV DAVID 503 938, Reg. MX1101380401, 05-ago-14
Padre: SUNSET CANYON DAVID ET, AM117335815
Madre: FV 5815, MX0000000000
PROP. HERMANOS FEVA

60 _____ 1127 _____ RATLIFF IMPRESSION VICTORIA, Reg. MX0000171877, 17-may-14
Padre: ROCK ELLA IMPRESSION ET, CA11227649
Madre: ARETHUSA GOLD VICKIE, AM117906695
PROP. RANCHO SANTA MARIA LA COTERA

61 _____ 1000 _____ OA FV GOLD 578 906, Reg. MX1101501000, 27-abr-14
Padre: FV BRUT GOLD 318, MX0000000720
Madre: FV 318, MX0000000000
PROP. HERMANOS FEVA

**CLASE 33 VACAS EN LECHE DE 2 AÑOS MADURA
NACIDAS DEL 1º DE SEPTIEMBRE DE 2013 AL ÚLTIMO DIA DE FEBRERO DE 2014.**

62 _____ 1076 _____ RATLIFF TEQUILA DASHER ET, Reg. MX0000171891, 11-dic-13
Padre: TOWER VUE PRIME TEQUILA ET, AM114816452
Madre: ARETHUSA PRIMETIME DEJA VU ET, AM114891949
PROP. RANCHO SANTA MARIA LA COTERA

**CLASE 34 VACAS EN LECHE DE 3 AÑOS JOVEN
NACIDAS DEL 1º DE MARZO AL ÚLTIMO DIA DE AGOSTO DE 2013.**

63 _____ 3751 _____ HONDONADA CANA 2692 O3751, Reg. MX2201503751, 15-may-13
Padre: HONDONADA SENIOR CANA M2942, MX0000000686
Madre: HONDONADA MAXIMUS RITA 2692, MX2201502692
PROP. "HONDONADA S.P.R. DE R.L. DE I.C"

64 _____ 6285 _____ GRAMAL PRANGE PAYASA 4, Reg. MX0000112977, 12-May-13
Padre: CARRANCO SOLLOZO CODY PRANGE, MX0000000599
Madre: PR GRAMAL SUPREMO PAYASA 52, MX0000900628
PROP. EL GRAMAL

**CLASE 35 VACAS EN LECHE DE 3 AÑOS MADURA
NACIDAS DEL 1º DE SEPTIEMBRE DE 2012 AL ÚLTIMO DIA DE FEBRERO DEL 2013.**

65 _____ 3577 _____ HONDONADA VALENTIN SABRINA 3577, Reg. MX2201503577, 21-nov-12
Padre: HONDONADA FUROR VALENTIN M1635, MX0000000495
Madre: HONDONADA LEGACY SABRINA 1992, MX2201501922
PROP. "HONDONADA S.P.R. DE R.L. DE I.C"

CAMPEONATO 1º Y 2º LUGARES DE LAS CLASES 30 A LA 35

CAMPEONA VACA JOVEN

CAMPEONA VACA JOVEN RESERVADA

VACAS ADULTAS

**CLASE 42 VACAS SECAS ADULTAS
NACIDAS ANTES DEL ULTIMO DIA DE AGOSTO DE 2011.**

66 _____ 6301 _____ GR GRAMAL CARIÑOSO BUFONA 9204, Reg. MX2410009204, 20-Dec-08
Padre: CARRANCO JACE CARIÑOSO 279, MX0000000503
Madre: PR GRAMAL SUPREMO PAYASA 52, MX0000900628
PROP. EL GRAMAL

**CLASE 43 VACAS EN LECHE DE 4 AÑOS
NACIDAS DEL PRIMERO DE SEPTIEMBRE DE 2011 AL ULTIMO DIA DE AGOSTO DE 2012.**

67 _____ 3149 _____ HONDONADA VALENTIN PRISMA 3149, Reg. MX2201503149, 12-abr-12
Padre: HONDONADA FUROR VALENTIN M1635, MX0000000495
Madre: HONDONADA GILLER PRISMA 2062, MX2201502062
PROP. "HONDONADA S.P.R. DE R.L. DE I.C"

68 _____ 5566 _____ SANTA FE SUSPECT HOLLAND 66, Reg. MX0100975566, 21-Sep-11
Padre: OBLONG VALLEY PRIME SUSPECT, AM 113954744
Madre: SANTA FE JUST WAIT HOLLAND SF33, MX0000111832
PROP. JORGE EDUARDO PONCE HERNANDEZ

**CLASE 44 VACAS EN LECHE DE 5 AÑOS
NACIDAS DEL PRIMERO DE SEPTIEMBRE DE 2010 AL ULTIMO DIA DE AGOSTO DE 2011.**

69 _____ 3081 _____ GR HONDONADA LEGACY RESPONSE 3081 , Reg. MX2201503081, 23-jul-11
Padre: HOLLYLANE LILIBET'S LEGACY, CA9240969
Madre: PR HONDONADA SATURN RESPONSE 983, MX0000900461
PROP. "HONDONADA S.P.R. DE R.L. DE I.C"

**CLASE 45 VACAS EN LECHE DE 6 AÑOS O MAYORES
NACIDAS ANTES DEL 31 DE AGOSTO DE 2010.**

70 _____ 2513 _____ HONDONADA SENIOR PUMBA 2513, Reg. MX2201502513, 22-dic-09
Padre: PINE HAVE SENIOR, CA10211025
Madre: HONDONADA LETTERMAN PUMBA 1919, MX2201501919
PROP. "HONDONADA S.P.R. DE R.L. DE I.C"

71 _____ 4823 _____ SANTA FE COMETA JESSYCA SF23, Reg. MX0100974823, 9-Jul-06
Padre: PERSEVERANCIA JESTER COMETA, MX0000000752
Madre: ANIMAS LOVER JESSYCA, MX0000103778
PROP. JORGE EDUARDO PONCE HERNANDEZ

CAMPEONATO 1º Y 2º LUGARES DE LAS CLASES 41 A LA 45

CAMPEONA VACA ADULTA

CAMPEONA VACA ADULTA RESERVADA

**GRAN CAMPEONATO
CAMPEONAS Y CAMPEONAS RESERVADAS DE VACAS JÓVENES Y VACAS ADULTAS.**

GRAN CAMPEONA

GRAN CAMPEONA RESERVADA

MEJOR CRIADOR _____

MEJOR EXPOSITOR _____

MEJOR UBRE _____

**LA ASOCIACION MEXICANA DE CRIADORES DE GANADO JERSEY DE REGISTRO, A. C.
AGRADECE A LOS EXPOSITORES ASISTENTES, PATROCINADORES Y COMITES
ORGANIZADORES SU PARTICIPACION Y COLABORACION EN ESTE EVENTO.**

EXPOSITORES:

PREFIJO

ESTADO

AGROPECUARIA SANTA RITA	PUENTE	QUERÉTARO
GUILLERMO MEADE DIEZ GUTIERREZ	EL GRAMAL	SAN LUÍS POTOSÍ
HONDONADA SPR DE RL DE IC	HONDONADA	QUERÉTARO
HERMANOS FEVA	FEVA	GUANAJUATO
GRANJA EL PUENTE	PUENTE	QUERÉTARO
JORGE EDUARDO PONCE HERNANDEZ	SANTA FE	AGUASCALIENTES
RANCHO SAN JUAN	GALANTE	SAN LUÍS POTOSÍ
FRANCISCO JOEL SANCHEZ SANCHEZ	CHAYO	QUERETARO
MARIA GUADALUPE RAMIREZ PACHECO	BAKADI	QUERETARO
RANCHO SANTA HELENA	ELENA	QUERETARO
RANCHO SANTA MARIA LA COTERA	S.M. LA COTERA	QUERETARO
POSTA EL CUATRO	PEC	QUERETARO